

Oficio SESAJ/OST/019/2020
Oficina de la Secretaría Técnica

Asunto: Entrega de Cuenta Pública 2020

Guadalajara, Jalisco, a 26 de febrero de 2021

CPC. Juan Partida Morales
Secretario de la Hacienda Pública
Gobierno del Estado de Jalisco
PRESENTE

Por este medio, me permito presentar la Cuenta Pública de la Secretaría Ejecutiva del Sistema Estatal Anticorrupción de Jalisco. Lo anterior para efecto de dar cumplimiento a lo establecido en el Artículo 3 fracción III y IV, de la Ley de Fiscalización Superior y Rendición de Cuentas del Estado de Jalisco y sus Municipios, así mismo en la Ley General de Contabilidad Gubernamental en su título Cuarto de la Información Financiera Gubernamental y la Cuenta Pública, Capítulo I de la información financiera Gubernamental y Capítulo II del contenido de las Cuentas Públicas, así como en la propia Constitución Política del Estado de Jalisco, en el artículo 35 Bis párrafo octavo, Título IV Capítulo Único Artículo 58 de la Ley de Disciplina Financiera de las Entidades Federativas y sus Municipios, los cuáles mencionan la obligatoriedad de la emisión de la Cuenta Pública.

La Cuenta Pública que se entrega, se presentan en formato impreso y vía correo electrónico juan.partida@jalisco.gob.mx.

Anexo la relación de estados financieros y reportes complementarios.

Sin otro particular, aprovecho la ocasión para enviarle un cordial saludo.

Atentamente

Dra. Haimé Figueroa Neri
Secretaria Técnica



C.c.p. Dr. Jorge Alejandro Ortiz Ramírez, Auditor Superior del Estado
 Mtro. Esteban Petersen Cortés, Secretario de Administración
 LCP. Leopoldo Chávez Rojas, Director de Armonización Contable de la Secretaría de Administración
 Lic. Gloria Judith Ley Angulo, Directora General de Programación, Presupuesto y Evaluación del Gasto
Archivo
HPN/MAF/rwns

c/Anexo Cuadernillo

Secretaría de la Hacienda Pública
Mary Cruz
0877 21 FEB 26 AIO 50
DESPACHO DEL SECRETARIO
RECIBIDO



Estados Financieros e Informes de la Cuenta Pública

- I. Información Contable:
 - a) Estado de actividades;
 - b) Estado de Situación financiera;
 - c) Estado de variación en la hacienda pública;
 - d) Estado de cambios en la situación financiera;
 - e) Estado de flujos de efectivo;
 - f) Informes sobre pasivos contingentes
 - g) Notas a los estados financieros
 - h) Conciliación entre los ingresos presupuestarios y contables
 - i) Conciliación entre los egresos presupuestarios y contables
 - j) Estado analítico del activo,
 - k) Estado analítico de la deuda y otros pasivos al que se refiere el artículo
 - l) Cuenta económica.

- II. Información Presupuestaria:
 - a) Estado analítico de ingresos con la desagregación por;
 - Rubro de Ingreso
 - Por fuente de financiamiento
 - b) Estado analítico del ejercicio del presupuesto de egresos del que se derivan las clasificaciones siguientes:
 - Administrativa;
 - Fuente de Financiamiento
 - Por objeto del gasto
 - Tipo de Gasto
 - Funcional
 - Geográfica
 - c) Endeudamiento Neto
 - d) Intereses de la deuda

- III. Información programática:
 - a) Gasto por categoría programática
 - b) Indicadores de Postura Fiscal

- IV. Anexos:

Balanza de Comprobación

- V. Información Adicional:

Anexo 1 Formatos de Ley de Disciplina Financiera.

Reportes Diversos

1. Programas y Proyectos de inversión. n/a
2. Indicadores de Resultados.
3. Relación de Bienes Muebles que componen el Patrimonio.
4. Relación de Bienes Inmuebles que componen el Patrimonio. n/a
5. Relación de Cuentas Bancarias productivas específicas.
6. Relación de Esquemas Bursátiles y de Coberturas Financieras. n/a



SEAJAL
Sistema Estatal Anticorrupción de Jalisco

Secretaría
Ejecutiva

Cuenta Pública

Enero a Diciembre 2020



CONTENIDO

Información Contable ●

- Estado de Actividades
- Estado de Situación Financiera
- Estado de Variación de la Hacienda Pública
- Estado de Cambios en la Situación Financiera
- Estado de Flujos de Efectivo
- Informe Sobre Pasivos Contingentes
- Notas a los Estados Financieros
- Conciliación entre los Ingresos Presupuestarios y los Ingresos Contables
- Conciliación entre los Egresos Presupuestarios y los Gastos Contables
- Estado Analítico del Activo
- Estado Analítico de la Deuda y Otros Pasivos
- Cuenta Económica

Información Presupuestaria ●

Estado Analítico de Ingresos

- Rubro de Ingreso
- Fuente de Financiamiento

Estado Analítico del Presupuesto de Egresos

- Clasificación por Objeto del Gasto
- Clasificación por Tipo de Gasto
- Clasificación Administrativa
- Clasificación Funcional
- Clasificación por Fuente de Financiamiento
- Ubicación Geográfica

Información de Deuda ●

- Endeudamiento Neto
- Intereses de la Deuda

Información Programática ●

- Gasto por Categoría Programática

Indicadores de Postura Fiscal ●

Anexos ●

- Balanza de Comprobación

Información Contable ■





SECRETARÍA EJECUTIVA DEL SISTEMA ESTATAL ANTICORRUPCIÓN DE JALISCO

Sistema Integral de Contabilidad Gubernamental ESTADO DE ACTIVIDADES DEL 1 DE ENERO AL 31 DE DICIEMBRE DE 2020

	2020	2019
INGRESOS Y OTROS BENEFICIOS		
INGRESOS DE GESTIÓN	2,137.09	6,268.86
<i>IMPUESTOS</i>	0.00	0.00
<i>CUOTAS Y APORTACIONES DE SEGURIDAD SOCIAL</i>	0.00	0.00
<i>CONTRIBUCIONES DE MEJORAS</i>	0.00	0.00
<i>DERECHOS</i>	0.00	0.00
<i>PRODUCTOS</i>	2,137.09	6,268.86
<i>APROVECHAMIENTOS</i>	0.00	0.00
<i>INGRESOS POR VENTA DE BIENES Y PRESTACION DE SERVICIOS</i>	0.00	0.00
PARTICIPACIONES, APORTACIONES, CONVENIOS, INCENTIVOS DERIVADOS DE LA COLABORACION FISCAL, FONDOS DISTINTOS DE APORTACIONES, TRANSFERENCIAS, ASIGNACIONES, SUBSIDIOS Y SUBVENCIONES, Y PENSIONES Y JUBILACIONES	39,448,088.63	32,785,745.97
<i>PARTICIPACIONES, APORTACIONES, CONVENIOS, INCENTIVOS DERIVADOS DE LA COLABORACION FISCAL Y FONDOS DISTINTOS DE APORTACIONES</i>	0.00	0.00
<i>TRANSFERENCIAS, ASIGNACIONES, SUBSIDIOS Y SUBVENCIONES, Y PENSIONES Y JUBILACIONES</i>	39,448,088.63	32,785,745.97
OTROS INGRESOS Y BENEFICIOS	0.00	0.00
<i>INGRESOS FINANCIEROS</i>	0.00	0.00
<i>INCREMENTO POR VARIACIÓN DE INVENTARIOS</i>	0.00	0.00
<i>DISMINUCION DEL EXCESO DE ESTIMACIONES POR PERDIDA O DETERIORO U OBSOLESCENCIA</i>	0.00	0.00
<i>DISMINUCION DEL EXCESO DE PROVISIONES</i>	0.00	0.00
<i>OTROS INGRESOS Y BENEFICIOS VARIOS</i>	0.00	0.00
TOTAL DE INGRESOS Y OTROS BENEFICIOS	39,450,225.72	32,792,014.83
GASTOS Y OTRAS PÉRDIDAS		
GASTOS DE FUNCIONAMIENTO	38,735,754.72	31,128,854.30
<i>SERVICIOS PERSONALES</i>	28,937,013.58	20,781,589.07
<i>MATERIALES Y SUMINISTROS</i>	252,416.75	319,460.14
<i>SERVICIOS GENERALES</i>	9,546,324.39	10,027,805.09
TRANSFERENCIAS, ASIGNACIONES, SUBSIDIOS Y OTRAS AYUDAS	0.00	0.00
<i>TRANSFERENCIAS INTERNAS Y ASIGNACIONES AL SECTOR PÚBLICO</i>	0.00	0.00

BAJO PROTESTA DE DECIR VERDAD DECLARAMOS QUE LOS ESTADOS FINANCIEROS Y SUS NOTAS, SON RAZONABLEMENTE CORRECTOS Y SON RESPONSABILIDAD DEL EMISOR



SECRETARÍA EJECUTIVA DEL SISTEMA ESTATAL ANTICORRUPCIÓN DE JALISCO

Sistema Integral de Contabilidad Gubernamental ESTADO DE ACTIVIDADES DEL 1 DE ENERO AL 31 DE DICIEMBRE DE 2020

	2020	2019
<i>TRANSFERENCIAS AL RESTO DEL SECTOR PÚBLICO</i>	0.00	0.00
<i>SUBSIDIOS Y SUBVENCIONES</i>	0.00	0.00
<i>AYUDAS SOCIALES</i>	0.00	0.00
<i>PENSIONES Y JUBILACIONES</i>	0.00	0.00
<i>TRANSFERENCIAS A FIDEICOMISOS, MANDATOS Y CONTRATOS ANALOGOS.</i>	0.00	0.00
<i>TRANSFERENCIAS A LA SEGURIDAD SOCIAL</i>	0.00	0.00
<i>DONATIVOS</i>	0.00	0.00
<i>TRANSFERENCIAS AL EXTERIOR</i>	0.00	0.00
PARTICIPACIONES Y APORTACIONES	0.00	0.00
<i>PARTICIPACIONES</i>	0.00	0.00
<i>APORTACIONES</i>	0.00	0.00
<i>CONVENIOS</i>	0.00	0.00
INTERESES, COMISIONES Y OTROS GASTOS DE LA DEUDA PÚBLICA	0.00	0.00
<i>INTERESES DE LA DEUDA PÚBLICA</i>	0.00	0.00
<i>COMISIONES DE LA DEUDA PÚBLICA</i>	0.00	0.00
<i>GASTOS DE LA DEUDA PÚBLICA</i>	0.00	0.00
<i>COSTO POR COBERTURAS</i>	0.00	0.00
<i>APOYOS FINANCIEROS</i>	0.00	0.00
OTROS GASTOS Y PÉRDIDAS EXTRAORDINARIAS	625,135.85	0.00
<i>ESTIMACIONES, DEPRECIACIONES, DETERIOROS, OBSOLESCENCIA Y AMORTIZACIONES</i>	625,135.85	0.00
<i>PROVISIONES</i>	0.00	0.00
<i>DISMINUCION DE INVENTARIOS</i>	0.00	0.00
<i>AUMENTO POR INSUFICIENCIA DE ESTIMACIONES POR PÉRDIDA O DETERIORO U OBSOLESCENCIA</i>	0.00	0.00
<i>AUMENTO POR INSUFICIENCIA DE PROVISIONES</i>	0.00	0.00
<i>OTROS GASTOS</i>	0.00	0.00
INVERSION PÚBLICA	0.00	0.00
<i>INVERSION PÚBLICA NO CAPITALIZABLE</i>	0.00	0.00
TOTAL DE GASTOS Y OTRAS PÉRDIDAS	39,360,890.57	31,128,854.30

BAJO PROTESTA DE DECIR VERDAD DECLARAMOS QUE LOS ESTADOS FINANCIEROS Y SUS NOTAS, SON RAZONABLEMENTE CORRECTOS Y SON RESPONSABILIDAD DEL EMISOR

Fecha: 25/02/2021 12:10:49 p. m.

Pág.: 3



SECRETARÍA EJECUTIVA DEL SISTEMA ESTATAL ANTICORRUPCIÓN DE JALISCO

Sistema Integral de Contabilidad Gubernamental
ESTADO DE ACTIVIDADES
DEL 1 DE ENERO AL 31 DE DICIEMBRE DE 2020

	2020	2019
RESULTADOS DEL EJERCICIO (AHORRO/DESAHORRO)	89,335.15	1,663,160.53

Martha Iral Arriola Flores

Coordinadora Administrativa

Dra. Hainé Figueroa Neri

Secretaria Técnica

María del Carmen Martínez Zubleta

Jefe de Recursos Financieros

SECRETARÍA EJECUTIVA DEL SISTEMA ESTATAL ANTICORRUPCIÓN DE JALISCO



Sistema Integral de Contabilidad Gubernamental
ESTADO DE SITUACION FINANCIERA
AL 31 DE DICIEMBRE DE 2020

	2020	2019		2020	2019
ACTIVO			PASIVO		
ACTIVO CIRCULANTE			PASIVO CIRCULANTE		
EFFECTIVO Y EQUIVALENTES	3,279,808.56	17,187,204.05	CUENTAS POR PAGAR A CORTO PLAZO	3,212,534.74	21,376,311.29
DERECHOS A RECIBIR EFFECTIVO O EQUIVALENTES	312,690.40	4,495,772.20	DOCUMENTOS POR PAGAR A CORTO PLAZO	0.00	0.00
DERECHOS A RECIBIR BIENES O SERVICIOS	0.00	0.00	PORCIÓN A CORTO PLAZO DE LA DEUDA PÚBLICA A LARGO PLAZO	0.00	0.00
INVENTARIOS	0.00	0.00	TÍTULOS Y VALORES A CORTO PLAZO	0.00	0.00
ALMACENES	0.00	0.00	PASIVOS DIFERIDOS A CORTO PLAZO	0.00	0.00
ESTIMACIÓN POR PÉRDIDA O DETERIORO DE ACTIVOS CIRCULANTES	0.00	0.00	FONDOS Y BIENES DE TERCEROS EN GARANTÍA Y/O ADMINISTRACIÓN A CORTO PLAZO	71,162.17	0.00
OTROS ACTIVOS CIRCULANTES	0.00	0.00	PROVISIONES A CORTO PLAZO	0.00	0.00
TOTAL DE ACTIVOS CIRCULANTES	3,592,498.96	21,682,976.25	OTROS PASIVOS A CORTO PLAZO	0.00	0.00
			TOTAL DE PASIVOS CIRCULANTES	3,283,696.91	21,376,311.29
ACTIVO NO CIRCULANTE			PASIVO NO CIRCULANTE		
INVERSIONES FINANCIERAS A LARGO PLAZO	0.00	0.00	CUENTAS POR PAGAR A LARGO PLAZO	0.00	0.00
DERECHOS A RECIBIR EFFECTIVO O EQUIVALENTES A LARGO PLAZO	0.00	0.00	DOCUMENTOS POR PAGAR A LARGO PLAZO	0.00	0.00
BIENES INMUEBLES, INFRAESTRUCTURA Y CONSTRUCCIONES EN PROCESO	0.00	0.00	DEUDA PÚBLICA A LARGO PLAZO	0.00	0.00
BIENES MUEBLES	2,853,202.53	2,647,224.67	PASIVOS DIFERIDOS A LARGO PLAZO	0.00	0.00
ACTIVOS INTANGIBLES	805,546.42	299,190.37	FONDOS Y BIENES DE TERCEROS EN GARANTÍA Y/O ADMINISTRACIÓN A LARGO	0.00	0.00
DEPRECIACION, DETERIORO Y AMORTIZACION ACUMULADA DE BIENES	-779,412.86	0.00			

BAJO PROTESTA DE DECIR VERDAD DECLARAMOS QUE LOS ESTADOS FINANCIEROS Y SUS NOTAS, SON RAZONABLEMENTE CORRECTOS Y SON REPOSABILIDAD DEL EMISOR

SECRETARÍA EJECUTIVA DEL SISTEMA ESTATAL ANTICORRUPCIÓN DE JALISCO



Sistema Integral de Contabilidad Gubernamental ESTADO DE SITUACION FINANCIERA AL 31 DE DICIEMBRE DE 2020

	2020	2019		2020	2019
<i>ACTIVOS DIFERIDOS</i>	0.00	0.00	<i>PLAZO</i>		
<i>ESTIMACIÓN POR PÉRDIDA O DETERIORO DE ACTIVOS NO CIRCULANTES</i>	0.00	0.00	<i>PROVISIONES A LARGO PLAZO</i>	0.00	0.00
<i>OTROS ACTIVOS NO CIRCULANTES</i>	0.00	0.00	TOTAL DE PASIVOS NO CIRCULANTES	0.00	0.00
TOTAL DE ACTIVOS NO CIRCULANTES	2,879,336.09	2,946,415.04	TOTAL DEL PASIVO	3,283,696.91	21,376,311.29
TOTAL DEL ACTIVO	6,471,835.05	24,629,391.29	HACIENDA PUBLICA/ PATRIMONIO		
			HACIENDA PUBLICA/ PATRIMONIO CONTRIBUIDO	0.00	0.00
			<i>APORTACIONES</i>	0.00	0.00
			<i>DONACIONES DE CAPITAL</i>	0.00	0.00
			<i>ACTUALIZACION DE LA HACIENDA PUBLICA/ PATRIMONIO</i>	0.00	0.00
			HACIENDA PUBLICA/ PATRIMONIO GENERADO	3,188,138.14	3,253,080.00
			<i>RESULTADOS DEL EJERCICIO (AHORRO/DESAHORRO)</i>	89,335.15	1,663,160.53
			<i>RESULTADOS DE EJERCICIOS ANTERIORES</i>	3,098,802.99	1,589,919.47
			<i>REVALÚOS</i>	0.00	0.00
			<i>RESERVAS</i>	0.00	0.00
			<i>RECTIFICACIONES DE RESULTADOS DE EJERCICIOS ANTERIORES</i>	0.00	0.00
			EXCESO O INSUFICIENCIA EN LA	0.00	0.00

BAJO PROTESTA DE DECIR VERDAD DECLARAMOS QUE LOS ESTADOS FINANCIEROS Y SUS NOTAS, SON RAZONABLEMENTE CORRECTOS Y SON RESPONSABILIDAD DEL EMISOR

SECRETARÍA EJECUTIVA DEL SISTEMA ESTATAL ANTICORRUPCIÓN DE JALISCO



Sistema Integral de Contabilidad Gubernamental
ESTADO DE VARIACION EN LA HACIENDA PUBLICA
DEL 1 DE ENERO AL 31 DE DICIEMBRE DE 2020

Concepto	Hacienda Pública/Patrimonio Contribuido	Hacienda Pública/Patrimonio Gen. Ejer. Ant.	Hacienda Pública/Patrimonio Gen. Ejer.	Exceso o Insuficiencia en la Actualización de la Hac. Pública / Patrimonio	Total
Hacienda Pública / Patrimonio Contribuido Neto de 2019	0.00				0.00
<i>Aportaciones</i>	<i>0.00</i>				<i>0.00</i>
<i>Donaciones de Capital</i>	<i>0.00</i>				<i>0.00</i>
<i>Actualización de la Hacienda Pública/Patrimonio</i>	<i>0.00</i>				<i>0.00</i>
Hacienda Pública / Patrimonio Generado Neto de 2019		1,589,919.47	1,663,160.53		3,253,080.00
<i>Resultados del Ejercicio (Ahorro/DesAhorro)</i>			<i>1,663,160.53</i>		<i>1,663,160.53</i>
<i>Resultados de Ejercicios Anteriores</i>		<i>1,589,919.47</i>			<i>1,589,919.47</i>
<i>Revalúos</i>		<i>0.00</i>			<i>0.00</i>
<i>Reservas</i>		<i>0.00</i>			<i>0.00</i>
<i>Rectificaciones de Resultados de Ejercicios Anteriores</i>		<i>0.00</i>			<i>0.00</i>
Exceso o Insuficiencia en la Actualización de la Hacienda Pública/Patrimonio Neto de 2019				0.00	0.00
<i>Resultados por Posición Monetaria</i>				<i>0.00</i>	<i>0.00</i>
<i>Resultados por Tenencia de Activos no Monetarios</i>				<i>0.00</i>	<i>0.00</i>
Hacienda Pública/Patrimonio Neto Final de 2019	0.00	1,589,919.47	1,663,160.53	0.00	3,253,080.00
Cambios en la Hacienda Pública/Patrimonio Contribuido Neto de 2020	0.00				0.00
<i>Aportaciones</i>	<i>0.00</i>				<i>0.00</i>
<i>Donaciones de Capital</i>	<i>0.00</i>				<i>0.00</i>
<i>Actualización de la Hacienda Pública/Patrimonio</i>	<i>0.00</i>				<i>0.00</i>
Variaciones de la Hacienda Pública/Patrimonio Generado Neto de 2020		-154,277.01	89,335.15		-64,941.86
<i>Resultados del Ejercicio (Ahorro/Desahorro)</i>			<i>89,335.15</i>		<i>89,335.15</i>
<i>Resultados de Ejercicios Anteriores</i>		<i>-154,277.01</i>	<i>0.00</i>		<i>-154,277.01</i>
<i>Revalúos</i>			<i>0.00</i>		<i>0.00</i>
<i>Reservas</i>			<i>0.00</i>		<i>0.00</i>

"BAJO PROTESTA DE DECIR VERDAD DECLARAMOS QUE LOS ESTADOS FINANCIEROS Y SUS NOTAS, SON RAZONABLEMENTE CORRECTOS Y SON RESPONSABILIDAD DEL EMISOR"

Fecha: 25/02/2021 12:10:55 p. m.

Pág.: 8



SECRETARÍA EJECUTIVA DEL SISTEMA ESTATAL ANTICORRUPCIÓN DE JALISCO

Sistema Integral de Contabilidad Gubernamental ESTADO DE VARIACION EN LA HACIENDA PUBLICA DEL 1 DE ENERO AL 31 DE DICIEMBRE DE 2020

Concepto	Hacienda Pública/Patrimonio Contribuido	Hacienda Pública/Patrimonio Gen. Ejer. Ant.	Hacienda Pública/Patrimonio Gen. Ejer.	Exceso o Insuficiencia en la Actualización de la Hac. Pública / Patrimonio	Total
<i>Rectificaciones de Resultados de Ejercicios Anteriores</i>			0.00		0.00
Cambios en el Exceso o Insuficiencia en la Actualización de la Hacienda Pública/Patrimonio Neto de 2020				0.00	0.00
<i>Resultado por Posición Monetaria</i>				0.00	0.00
<i>Resultado por Tenencia de Activos no Monetarios</i>				0.00	0.00
Hacienda Pública/Patrimonio Neto Final de 2020	0.00	1,435,642.46	1,752,495.68	0.00	3,188,138.14

Dra. Halmé Figueroa Neri

Secretaría Técnica

Martha Yral Arriola Flores

Coordinadora Administrativa

María del Carmen Martínez Zubieta

Jefe de Recursos Financieros

SECRETARÍA EJECUTIVA DEL SISTEMA ESTATAL ANTICORRUPCIÓN DE JALISCO



Sistema Integral de Contabilidad Gubernamental ESTADO DE CAMBIOS EN LA SITUACION FINANCIERA 1 DE ENERO AL 31 DE DICIEMBRE DE 2020

	Origen	Aplicación
	18,869,890.15	712,333.91
ACTIVO		
ACTIVO CIRCULANTE	18,090,477.29	0.00
<i>EFFECTIVO Y EQUIVALENTES</i>	13,907,395.49	0.00
<i>DERECHOS A RECIBIR EFECTIVO O EQUIVALENTES</i>	4,183,081.80	0.00
<i>DERECHOS A RECIBIR BIENES O SERVICIOS</i>	0.00	0.00
<i>INVENTARIOS</i>	0.00	0.00
<i>ALMACENES</i>	0.00	0.00
<i>ESTIMACIÓN POR PÉRDIDA O DETERIORO DE ACTIVOS CIRCULANTES</i>	0.00	0.00
<i>OTROS ACTIVOS CIRCULANTES</i>	779,412.86	712,333.91
	0.00	0.00
ACTIVO NO CIRCULANTE		
<i>INVERSIONES FINANCIERAS A LARGO PLAZO</i>	0.00	0.00
<i>DERECHOS A RECIBIR EFECTIVO O EQUIVALENTES A LARGO PLAZO</i>	0.00	0.00
<i>BIENES INMUEBLES, INFRAESTRUCTURA Y CONSTRUCCIONES EN PROCESO</i>	0.00	205,977.86
<i>BIENES MUEBLES</i>	0.00	506,356.05
<i>ACTIVOS INTANGIBLES</i>	779,412.86	0.00
<i>DEPRECIACION, DETERIORO Y AMORTIZACION ACUMULADA DE BIENES</i>	0.00	0.00
<i>ACTIVOS DIFERIDOS</i>	0.00	0.00
<i>ESTIMACIÓN POR PÉRDIDA O DETERIORO DE ACTIVOS NO CIRCULANTES</i>	0.00	0.00
<i>OTROS ACTIVOS NO CIRCULANTES</i>		
	71,162.17	18,163,776.55
PASIVO	71,162.17	18,163,776.55
PASIVO CIRCULANTE	0.00	18,163,776.55
<i>CUENTAS POR PAGAR A CORTO PLAZO</i>	0.00	0.00
<i>DOCUMENTOS POR PAGAR A CORTO PLAZO</i>	0.00	0.00
<i>PORCIÓN A CORTO PLAZO DE LA DEUDA PÚBLICA A LARGO PLAZO</i>	0.00	0.00
<i>TÍTULOS Y VALORES A CORTO PLAZO</i>	0.00	0.00
<i>PASIVOS DIFERIDOS A CORTO PLAZO</i>	71,162.17	0.00
<i>FONDOS Y BIENES DE TERCEROS EN GARANTÍA Y/O ADMINISTRACIÓN A CORTO PLAZO</i>	0.00	0.00
<i>PROVISIONES A CORTO PLAZO</i>	0.00	0.00
<i>OTROS PASIVOS A CORTO PLAZO</i>		
	0.00	0.00
PASIVO NO CIRCULANTE		

BAJO PROTESTA DE DECIR VERDAD DECLARAMOS QUE LOS ESTADOS FINANCIEROS Y SUS NOTAS, SON RAZONABLEMENTE CORRECTOS Y SON REPOSABILIDAD DEL EMISOR

Fecha: 25/02/2021 12:10:57 p. m.



SECRETARÍA EJECUTIVA DEL SISTEMA ESTATAL ANTICORRUPCIÓN DE JALISCO

Sistema Integral de Contabilidad Gubernamental ESTADO DE CAMBIOS EN LA SITUACION FINANCIERA 1 DE ENERO AL 31 DE DICIEMBRE DE 2020

	Origen	Aplicación
<i>CUENTAS POR PAGAR A LARGO PLAZO</i>	0.00	0.00
<i>DOCUMENTOS POR PAGAR A LARGO PLAZO</i>	0.00	0.00
<i>DEUDA PÚBLICA A LARGO PLAZO</i>	0.00	0.00
<i>PASIVOS DIFERIDOS A LARGO PLAZO</i>	0.00	0.00
<i>FONDOS Y BIENES DE TERCEROS EN GARANTÍA Y/O ADMINISTRACIÓN A LARGO PLAZO</i>	0.00	0.00
<i>PROVISIONES A LARGO PLAZO</i>	0.00	0.00
HACIENDA PUBLICA/ PATRIMONIO	89,335.15	154,277.01
HACIENDA PUBLICA/ PATRIMONIO CONTRIBUIDO		
<i>APORTACIONES</i>	0.00	0.00
<i>DONACIONES DE CAPITAL</i>	0.00	0.00
<i>ACTUALIZACION DE LA HACIENDA PUBLICA/ PATRIMONIO</i>	0.00	0.00
HACIENDA PUBLICA/ PATRIMONIO GENERADO	89,335.15	154,277.01
<i>RESULTADOS DEL EJERCICIO (AHORRO/DESAHORRO)</i>	89,335.15	0.00
<i>RESULTADOS DE EJERCICIOS ANTERIORES</i>	0.00	154,277.01
<i>REVALÚOS</i>	0.00	0.00
<i>RESERVAS</i>	0.00	0.00
<i>RECTIFICACIONES DE RESULTADOS DE EJERCICIOS ANTERIORES</i>	0.00	0.00
EXCESO O INSUFICIENCIA EN LA ACTUALIZACION DE LA HACIENDA PUBLICA/ PATRIMONIO		
<i>RESULTADO POR POSICION MONETARIA</i>	0.00	0.00
<i>RESULTADO POR TENENCIA DE ACTIVOS NO MONETARIOS</i>	0.00	0.00

BAJO PROTESTA DE DECIR VERDAD DECLARAMOS QUE LOS ESTADOS FINANCIEROS Y SUS NOTAS, SON RAZONABLEMENTE CORRECTOS Y SON RESPONSABILIDAD DEL EMISOR

Fecha: 25/02/2021 12:10:57 p. m.



SECRETARÍA EJECUTIVA DEL SISTEMA ESTATAL ANTICORRUPCIÓN DE JALISCO

Sistema Integral de Contabilidad Gubernamental ESTADO DE CAMBIOS EN LA SITUACION FINANCIERA 1 DE ENERO AL 31 DE DICIEMBRE DE 2020

Origen Aplicación

Nota: Estas firmas corresponden al ESTADO DE CAMBIOS EN LA SITUACION FINANCIERA

Dra. Haimé Figueroa Neri

Secretaría Técnica

Martha Irat Arriola Flores

Coordinadora Administrativa

María del Carmen Martínez Zuleta

Jefe de Recursos Financieros



SECRETARÍA EJECUTIVA DEL SISTEMA ESTATAL ANTICORRUPCIÓN DE JALISCO

Sistema Integral de Contabilidad Gubernamental ESTADO DE FLUJOS DE EFECTIVO DEL 1 DE ENERO AL 31 DE DICIEMBRE DE 2020

Concepto	2020	2019
FLUJOS DE EFECTIVO DE LAS ACTIVIDADES DE OPERACION	39,450,225.72	32,792,014.83
ORIGEN		
IMPUESTOS	0.00	0.00
CUOTAS Y APORTACIONES DE SEGURIDAD SOCIAL	0.00	0.00
CONTRIBUCIONES DE MEJORAS	0.00	0.00
DERECHOS	0.00	0.00
PRODUCTOS	2,137.09	6,268.86
APROVECHAMIENTOS	0.00	0.00
INGRESOS POR VENTA DE BIENES Y PRESTACION DE SERVICIOS	0.00	0.00
PARTICIPACIONES, APORTACIONES, CONVENIOS, INCENTIVOS DERIVADOS DE LA COLABORACION FISCAL Y FONDOS DISTINTOS DE APORTACIONES	39,448,088.63	32,785,745.97
TRANSFERENCIAS, ASIGNACIONES, SUBSIDIOS Y SUBVENCIONES, Y PENSIONES Y JUBILACIONES	0.00	0.00
OTROS ORIGENES DE OPERACIÓN	39,360,890.57	31,128,854.30
APLICACION		
SERVICIOS PERSONALES	28,937,013.58	20,781,589.07
MATERIALES Y SUMINISTROS	252,416.75	319,460.14
SERVICIOS GENERALES	9,546,324.39	10,027,805.09
TRANSFERENCIAS INTERNAS Y ASIGNACIONES AL SECTOR PÚBLICO	0.00	0.00
TRANSFERENCIAS AL RESTO DEL SECTOR PUBLICO	0.00	0.00
SUBSIDIOS Y SUBVENCIONES	0.00	0.00
AYUDAS SOCIALES	0.00	0.00
PENSIONES Y JUBILACIONES	0.00	0.00
TRANSFERENCIAS A FIDEICOMISOS, MANDATOS Y CONTRATOS ANALOGOS.	0.00	0.00
TRANSFERENCIAS A LA SEGURIDAD SOCIAL	0.00	0.00
DONATIVOS	0.00	0.00
TRANSFERENCIAS AL EXTERIOR	0.00	0.00
PARTICIPACIONES	0.00	0.00
APORTACIONES	0.00	0.00
CONVENIOS	625,135.85	0.00
OTRAS APLICACIONES DE OPERACIÓN	89,335.15	1,663,160.53
FLUJOS NETOS DE EFECTIVO POR ACTIVIDADES DE OPERACION		

BAJO PROTESTA DE DECIR VERDAD DECLARAMOS QUE LOS ESTADOS FINANCIEROS Y SUS NOTAS, SON RAZONABLEMENTE CORRECTOS Y SON REPOSABILIDAD DEL EMISOR



SECRETARÍA EJECUTIVA DEL SISTEMA ESTATAL ANTICORRUPCIÓN DE JALISCO

Sistema Integral de Contabilidad Gubernamental
ESTADO DE FLUJOS DE EFECTIVO
DEL 1 DE ENERO AL 31 DE DICIEMBRE DE 2020

Concepto	2020	2019
FLUJOS DE EFECTIVO DE LAS ACTIVIDADES DE INVERSION	828,267.38	95,934.92
ORIGEN	0.00	0.00
BIENES INMUEBLES, INFRA ESTRUCTURA Y CONSTRUCCIONES EN PROCESO	48,854.52	91,076.84
BIENES MUEBLES	779,412.86	4,858.08
OTROS ORIGENES DE INVERSION	915,465.44	3,042,349.96
APLICACION	0.00	0.00
BIENES INMUEBLES, INFRA ESTRUCTURA Y CONSTRUCCIONES EN PROCESO	254,832.38	2,738,301.51
BIENES MUEBLES	660,633.06	304,048.45
OTRAS APLICACIONES DE INVERSION	-87,198.06	-2,946,415.04
FLUJOS NETOS DE EFECTIVO POR ACTIVIDADES DE INVERSION		
FLUJOS DE EFECTIVO DE LAS ACTIVIDADES DE FINANCIAMIENTO	46,499,073.17	52,146,722.85
ORIGEN	0.00	0.00
ENDEUDAMIENTO NETO	0.00	0.00
- INTERNO	0.00	0.00
- EXTERNO	46,499,073.17	52,146,722.85
OTROS ORIGENES DE FINANCIAMIENTO	60,408,605.75	36,649,232.51
APLICACION	0.00	0.00
SERVICIOS DE LA DEUDA	0.00	0.00
- INTERNO	0.00	0.00
- EXTERNO	60,408,605.75	36,649,232.51
OTRAS APLICACIONES DE FINANCIAMIENTO		

BAJO PROTESTA DE DECIR VERDAD DECLARAMOS QUE LOS ESTADOS FINANCIEROS Y SUS NOTAS, SON RAZONABLEMENTE CORRECTOS Y SON REPOSABILIDAD DEL EMISOR
 Fecha: 26/02/2021 12:11:00 p. m.



SECRETARÍA EJECUTIVA DEL SISTEMA ESTATAL ANTICORRUPCIÓN DE JALISCO

Sistema Integral de Contabilidad Gubernamental
ESTADO DE FLUJOS DE EFECTIVO
DEL 1 DE ENERO AL 31 DE DICIEMBRE DE 2020

Concepto	2020	2019
FLUJOS NETOS DE EFECTIVO POR ACTIVIDADES DE FINANCIAMIENTO	-13,909,532.58	15,497,490.34
INCREMENTO/DISMINUCION NETA EN EL EFECTIVO Y EQUIVALENTES AL EFECTIVO	-13,907,395.49	14,214,235.83
EFECTIVO Y EQUIVALENTES AL EFECTIVO AL INICIO DEL EJERCICIO	17,187,204.05	2,972,968.22
EFECTIVO Y EQUIVALENTES AL EFECTIVO AL FINAL DEL EJERCICIO	3,279,808.56	17,187,204.05

Dra. Haimé Figueroa Neri

Secretaria Técnica

Martha Iraí Arriola Flores

Coordinadora Administrativa

María del Carmen Martínez Zubieta

Jefe de Recursos Financieros

SECRETARÍA EJECUTIVA DEL SISTEMA ESTATAL ANTICORRUPCIÓN DE JALISCO



Sistema Integral de Contabilidad Gubernamental CONCILIACION ENTRE LOS INGRESOS PRESUPUESTARIOS Y LOS INGRESOS CONTABLES DEL 1 DE ENERO AL 31 DE DICIEMBRE DE 2020

Clave	Descripción	Importe	Total
1	INGRESOS PRESUPUESTARIOS		39,450,225.72
2	MAS INGRESOS CONTABLES NO PRESUPUESTARIOS		0.00
	<i>Incremento por variación de inventarios</i>	<i>0.00</i>	
	<i>Disminución del exceso de estimaciones por pérdida o deterioro u obsolescencia</i>	<i>0.00</i>	
	<i>Disminución del exceso de provisiones</i>	<i>0.00</i>	
	<i>Otros ingresos y beneficios varios</i>	<i>0.00</i>	
	<i>Otros ingresos contables no presupuestarios</i>	<i>0.00</i>	
3	MENOS INGRESOS PRESUPUESTARIOS NO CONTABLES		0.00
	<i>Productos de capital</i>	<i>0.00</i>	
	<i>Aprovechamientos capital</i>	<i>0.00</i>	
	<i>Ingresos derivados de financiamientos</i>	<i>0.00</i>	
	<i>Otros Ingresos presupuestarios no contables</i>	<i>0.00</i>	
4	INGRESOS CONTABLES (4 = 1 + 2 - 3)		39,450,225.72

Dra. Haimé Figueroa Neri

Secretaría Técnica

Martha Iraf Arrola Flores

Coordinadora Administrativa

María del Carmen Martínez Zubieta

Jefe de Recursos Financieros

SECRETARÍA EJECUTIVA DEL SISTEMA ESTATAL ANTICORRUPCIÓN DE JALISCO



Sistema Integral de Contabilidad Gubernamental
CONCILIACION ENTRE LOS EGRESOS PRESUPUESTARIOS Y LOS GASTOS CONTABLES
DEL 1 DE ENERO AL 31 DE DICIEMBRE DE 2020

Clave	Descripción	Importe	Total
1	TOTAL DE EGRESOS (PRESUPUESTARIOS)		39,448,088.63
2	MENOS EGRESOS PRESUPUESTARIOS NO CONTABLES		712,333.91
	<i>Mobiliario y equipo de administración</i>	196,936.82	
	<i>Mobiliario y equipo educacional y recreativo</i>	9,041.04	
	<i>Equipo e instrumental médico y de laboratorio</i>	0.00	
	<i>Vehículos y equipo de transporte</i>	0.00	
	<i>Equipo de defensa y seguridad</i>	0.00	
	<i>Maquinaria, otros equipos y herramientas</i>	0.00	
	<i>Activos biológicos</i>	0.00	
	<i>Bienes inmuebles</i>	0.00	
	<i>Activos intangibles</i>	506,356.05	
	<i>Obra pública en bienes propios</i>	0.00	
	<i>Acciones y participaciones de capital</i>	0.00	
	<i>Compra de títulos y valores</i>	0.00	
	<i>Inversiones en fideicomisos, mandatos y otros análogos</i>	0.00	
	<i>Provisiones para contingencias y otras erogaciones especiales</i>	0.00	
	<i>Amortización de la deuda pública</i>	0.00	
	<i>Adeudos de ejercicios fiscales anteriores (ADEFAS)</i>	0.00	
	<i>Otros Egresos Presupuestales No Contables</i>	0.00	
3	MAS GASTOS CONTABLES NO PRESUPUESTALES		625,135.85
	<i>Estimaciones, depreciaciones, deterioros, obsolescencia y amortizaciones</i>	625,135.85	
	<i>Provisiones</i>	0.00	
	<i>Disminución de inventarios</i>	0.00	
	<i>Aumento por insuficiencia de estimaciones por pérdida o deterioro u obsolescencia</i>	0.00	
	<i>Aumento por insuficiencia de provisiones</i>	0.00	
	<i>Otros Gastos</i>	0.00	
	<i>Otros Gastos Contables No Presupuestales</i>	0.00	
4	TOTAL DE GASTO CONTABLE (4 = 1 - 2 + 3)		39,360,890.57

Dra. Haimé Figueroa Neri



 Secretaria Técnica

Martha Iraí Arriola Flores



 Coordinadora Administrativa

María del Carmen Martínez Zubieta



 Jefe de Recursos Financieros

SECRETARÍA EJECUTIVA DEL SISTEMA ESTATAL ANTICORRUPCIÓN DE JALISCO



Sistema Integral de Contabilidad Gubernamental
ESTADO ANALITICO DEL ACTIVO
 DEL 1 DE ENERO AL 31 DE DICIEMBRE DE 2020

Concepto	Saldo Inicial	Cargos del Periodo	Abonos del Periodo	Saldo Final	Variación del Periodo
ACTIVO					
ACTIVO CIRCULANTE	21,682,976.25	51,784,941.47	69,875,418.76	3,592,498.96	-18,090,477.29
<i>EFFECTIVO Y EQUIVALENTES</i>	17,187,204.05	51,652,758.20	65,560,153.69	3,279,808.56	-13,907,395.49
<i>DERECHOS A RECIBIR EFECTIVO O EQUIVALENTES</i>	4,495,772.20	132,183.27	4,315,265.07	312,690.40	-4,183,081.80
<i>DERECHOS A RECIBIR BIENES O SERVICIOS</i>	0.00	0.00	0.00	0.00	0.00
<i>INVENTARIOS</i>	0.00	0.00	0.00	0.00	0.00
<i>ALMACENES</i>	0.00	0.00	0.00	0.00	0.00
<i>ESTIMACIÓN POR PÉRDIDA O DETERIORO DE ACTIVOS CIRCULANTES</i>	0.00	0.00	0.00	0.00	0.00
<i>OTROS ACTIVOS CIRCULANTES</i>	0.00	0.00	0.00	0.00	0.00
ACTIVO NO CIRCULANTE	2,946,415.04	761,188.43	828,267.38	2,879,336.09	-67,078.95
<i>INVERSIONES FINANCIERAS A LARGO PLAZO</i>	0.00	0.00	0.00	0.00	0.00
<i>DERECHOS A RECIBIR EFECTIVO O EQUIVALENTES A LARGO PLAZO</i>	0.00	0.00	0.00	0.00	0.00
<i>BIENES INMUEBLES, INFRAESTRUCTURA Y CONSTRUCCIONES EN PROCESO</i>	0.00	0.00	0.00	0.00	0.00
<i>BIENES MUEBLES</i>	2,647,224.67	254,832.38	48,854.52	2,853,202.53	205,977.86
<i>ACTIVOS INTANGIBLES</i>	299,190.37	506,356.05	0.00	805,546.42	506,356.05
<i>DEPRECIACION, DETERIORO Y AMORTIZACION ACUMULADA DE BIENES</i>	0.00	0.00	779,412.86	-779,412.86	-779,412.86
<i>ACTIVOS DIFERIDOS</i>	0.00	0.00	0.00	0.00	0.00
<i>ESTIMACIÓN POR PÉRDIDA O DETERIORO DE ACTIVOS NO CIRCULANTES</i>	0.00	0.00	0.00	0.00	0.00
<i>OTROS ACTIVOS NO CIRCULANTES</i>	0.00	0.00	0.00	0.00	0.00
TOTAL:	24,629,391.29	52,546,129.90	70,703,686.14	6,471,835.05	-18,157,556.24

BAJO PROTESTA DE DECIR VERDAD DECLARAMOS QUE LOS ESTADOS FINANCIEROS Y SUS NOTAS, SON RAZONABLEMENTE CORRECTOS Y SON RESPONSABILIDAD DEL EMISOR

Fecha: 25/02/2021 12:12:09 p. m.

Pág.: 18



SECRETARÍA EJECUTIVA DEL SISTEMA ESTATAL ANTICORRUPCIÓN DE JALISCO

Sistema Integral de Contabilidad Gubernamental ESTADO ANALITICO DEL ACTIVO DEL 1 DE ENERO AL 31 DE DICIEMBRE DE 2020

Concepto	Saldo Inicial	Cargos del Periodo	Abonos del Periodo	Saldo Final	Variación del Periodo
----------	---------------	--------------------	--------------------	-------------	-----------------------

Nota: Estas firmas corresponden al ESTADO ANALITICO DEL ACTIVO

Dra. Halmé Figueroa Meri

Secretaría Técnica

Martha Iraí Arriola Flores

Coordinadora Administrativa

María del Carmen Martínez Zubieta

Jefe de Recursos Financieros

"BAJO PROTESTA DE DECIR VERDAD DECLARAMOS QUE LOS ESTADOS FINANCIEROS Y SUS NOTAS, SON RAZONABLEMENTE CORRECTOS Y SON REPOSABILIDAD DEL EMISOR"

Fecha: 25/02/2021 12:12:09 p. m.

Pág.: 19

SECRETARÍA EJECUTIVA DEL SISTEMA ESTATAL ANTICORRUPCIÓN DE JALISCO



Sistema Integral de Contabilidad Gubernamental
ESTADO ANALITICO DE LA DEUDA Y OTROS PASIVOS
 DEL 1 DE ENERO AL 31 DE DICIEMBRE DE 2020

Denominación de las Deudas	Moneda de Contratación	Institución o País Acreedor	Saldo Inicial del Periodo	Saldo Final del Periodo
DEUDA PUBLICA				
Corto Plazo				
Deuda Interna				
<i>Instituciones de Crédito</i>			0.00	0.00
<i>Títulos y Valores</i>			0.00	0.00
<i>Arrendamientos Financieros</i>			0.00	0.00
Deuda Externa				
<i>Organismos Financieros Internacionales</i>			0.00	0.00
<i>Deuda Bilateral</i>			0.00	0.00
<i>Títulos y Valores</i>			0.00	0.00
<i>Arrendamientos Financieros</i>			0.00	0.00
Subtotal Corto Plazo			0.00	0.00
Largo Plazo				
Deuda Interna				
<i>Instituciones de Crédito</i>			0.00	0.00
<i>Títulos y Valores</i>			0.00	0.00
<i>Arrendamientos Financieros</i>			0.00	0.00
Deuda Externa				
<i>Organismos Financieros Internacionales</i>			0.00	0.00
<i>Deuda Bilateral</i>			0.00	0.00
<i>Títulos y Valores</i>			0.00	0.00
<i>Arrendamientos Financieros</i>			0.00	0.00
Subtotal Largo Plazo			0.00	0.00
Otros Pasivos			21,376,311.29	3,283,696.91
Total Deuda y Otros Pasivos			21,376,311.29	3,283,696.91

BAJO PROTESTA DE DECIR VERDAD DECLARAMOS QUE LOS ESTADOS FINANCIEROS Y SUS NOTAS, SON RAZONABLEMENTE CORRECTOS Y SON REPOSABILIDAD DEL EMISOR

Fecha: 25/02/2021 12:12:11 p. m.

Pág.: 20



SECRETARÍA EJECUTIVA DEL SISTEMA ESTATAL ANTICORRUPCIÓN DE JALISCO

Sistema Integral de Contabilidad Gubernamental ESTADO ANALITICO DE LA DEUDA Y OTROS PASIVOS DEL 1 DE ENERO AL 31 DE DICIEMBRE DE 2020

Denominación de las Deudas	Moneda de Contratación	Institución o País Acreedor	Saldo Inicial del Periodo	Saldo Final del Periodo
----------------------------	------------------------	-----------------------------	---------------------------	-------------------------

Nota: Estas firmas corresponden al ESTADO ANALITICO DE LA DEUDA Y OTROS PASIVOS

Dra. Halmé Figueroa Neri

Secretaría Técnica

Martha Inaf Arrola Flores

Coordinadora Administrativa

María del Carmen Martínez Zubleta

Jefe de Recursos Financieros

"BAJO PRÓTESTA DE DECIR VERDAD DECLARAMOS QUE LOS ESTADOS FINANCIEROS Y SUS NOTAS, SON RAZONABLEMENTE CORRECTOS Y SON RESPONSABILIDAD DEL EMISOR"

Fecha: 25/02/2021 12:12:11 p. m.

Pág.: 21

SECRETARÍA EJECUTIVA DEL SISTEMA ESTATAL ANTICORRUPCIÓN DE JALISCO



Sistema Integral de Contabilidad Gubernamental

CUENTA ECONOMICA

DEL 1 DE ENERO AL 31 DE DICIEMBRE DE 2020

Clave	Descripción	Importe	Total
1	INGRESOS CORRIENTES		39,450,225.72
1-1	INGRESOS DE LA GESTION		
	<i>Impuestos</i>		
	-Impuestos sobre el ingreso, las utilidades y las ganancias del capital	0.00	
	-Impuestos sobre la nómina y la fuerza de trabajo	0.00	
	-Impuestos sobre la propiedad	0.00	
	-Impuestos sobre la producción, el consumo y las transacciones	0.00	
	-Impuestos sobre el comercio y las transacciones/Comercio Exterior	0.00	
	-Impuestos Ecológicos	0.00	
	-Accesorios	0.00	
	-Otros Impuestos	0.00	
	<i>Contribuciones a la Seguridad Social</i>	0.00	
	<i>Ingresos no tributarios</i>		
	-Contribución de mejoras	0.00	
	-Derechos	0.00	
	-Productos de Tipo Corriente	2,137.09	
	-Aprovechamientos de Tipo Corriente	0.00	
	-Otros ingresos no tributarios	0.00	
	<i>Venta de bienes y servicios de las administraciones públicas</i>	0.00	
	<i>Renta de la propiedad</i>		
	-Intereses		
	Internos	0.00	
	Externos	0.00	
	-Dividendos y otros retiros	0.00	
	-Otras	0.00	
	<i>Incremento de existencias</i>	0.00	
	<i>Otros ingresos de la gestión</i>	0.00	
1-2	TRANSFERENCIAS Y ASIGNACIONES CORRIENTES RECIBIDAS		
	<i>Transferencias y Asignaciones Corrientes</i>		
	-Del sector privado	0.00	
	-Del sector público	39,448,088.63	
	-Del sector externo	0.00	
	<i>Participaciones</i>	0.00	
	<i>Donaciones corrientes recibidas</i>	0.00	
	<i>Otros ingresos corrientes</i>	0.00	
2	GASTOS CORRIENTES		38,110,618.87
2-1	GASTOS DE CONSUMO		
	<i>Remuneraciones</i>		
	-Sueldos y salarios	24,437,778.23	
	-Contribuciones sociales	4,499,235.35	
	-Impuestos sobre nóminas	0.00	
	<i>Compra de bienes y servicios</i>	9,798,741.14	
	<i>Disminución de existencias</i>	0.00	
	<i>Depreciación y Amortización</i>	-625,135.85	
2-2	PRESTACIONES DE SEGURIDAD SOCIAL		
	<i>Jubilaciones</i>	0.00	
	<i>Pensiones</i>	0.00	
	<i>Otros</i>	0.00	
2-3	GASTOS DE LA PROPIEDAD		
	<i>Intereses</i>		

SECRETARÍA EJECUTIVA DEL SISTEMA ESTATAL ANTICORRUPCIÓN DE JALISCO



Sistema Integral de Contabilidad Gubernamental

CUENTA ECONOMICA

DEL 1 DE ENERO AL 31 DE DICIEMBRE DE 2020

Clave	Descripción	Importe	Total
	-Internos	0.00	
	-Externos	0.00	
	<i>Dividendos y otras rentas distribuidas</i>	0.00	
	<i>Otros gastos de la propiedad</i>	0.00	
2-4	TRANSFERENCIAS Y ASIGNACIONES CORRIENTES OTORGADAS		
	<i>Subsidios y Subvenciones</i>	0.00	
	<i>Transferencias corrientes</i>		
	-Al sector privado	0.00	
	-Al sector público	0.00	
	-Al sector externo	0.00	
	<i>Participaciones</i>	0.00	
2-5	OTROS GASTOS CORRIENTES	0.00	
3	RESULTADO ECONOMICO AHORRO/DESAHORRO	0.00	1,339,606.85
4	INGRESOS DE CAPITAL		-625,135.85
4-1	INGRESOS PROPIOS DE CAPITAL		
	<i>Ingresos de Capital de las Administraciones Públicas</i>		
	-Productos de Capital	0.00	
	-Aprovechamientos de Capital	0.00	
	-Otros	0.00	
	<i>Venta de activos fijos, objetos de valor y no producidos</i>	0.00	
	<i>Disminución de existencias</i>	0.00	
	<i>Variación depreciación y amortización acumulada</i>	-625,135.85	
4-2	TRANSFERENCIAS DE CAPITAL RECIBIDAS		
	<i>Transferencias</i>		
	-Al sector privado	0.00	
	-Al sector público	0.00	
	-Al sector externo	0.00	
4-3	RECUPERACION DE ACTIVOS FINANCIEROS (adquiridos con fines de política económica)	0.00	
5	GASTOS DE CAPITAL		712,333.91
5-1	FORMACION DE CAPITAL		
	<i>Formación de Capital fijo</i>		
	Construcciones en Proceso	0.00	
	Edificios y estructuras	0.00	
	Maquinaria y Equipo	205,977.86	
	Otros activos fijos	506,356.05	
	<i>Incremento de existencias</i>	0.00	
	<i>Objetos de valor</i>	0.00	
	<i>Activos no producidos</i>	0.00	
5-2	TRANSFERENCIAS Y ASIGNACIONES DE CAPITAL OTORGADAS		
	<i>Transferencias de Capital</i>		
	-Al sector privado	0.00	
	-Al sector público	0.00	
	-Al sector externo	0.00	
	<i>Participaciones</i>	0.00	
5-3	INVERSION FINANCIERA (con fines de política económica)		
	<i>Acciones y otras participaciones de capital</i>		
	Internos	0.00	

SECRETARÍA EJECUTIVA DEL SISTEMA ESTATAL ANTICORRUPCIÓN DE JALISCO



Sistema Integral de Contabilidad Gubernamental

CUENTA ECONOMICA

DEL 1 DE ENERO AL 31 DE DICIEMBRE DE 2020

Clave	Descripción	Importe	Total
	Externos	0.00	
	<i>Concesión de préstamos</i>		
	Internos	0.00	
	Externos	0.00	
	<i>Títulos y valores representativos de la deuda</i>	0.00	
6	INGRESOS TOTALES (1+4)		38,825,089.87
7	GASTOS TOTALES (2+5)		38,822,952.78
8	GASTO PROGRAMABLE: (2+5-Participaciones-intereses y otros gastos de la deuda)		38,822,952.78
9	RESULTADO FINANCIERO SUPERAVIT/(DEFICIT): (3+4-5)		2,137.09
10	RESULTADO PRIMARIO SUPERAVIT/(DEFICIT) PRIMARIO: (9-intereses)		2,137.09
11	FUENTES FINANCIERAS		18,161,639.46
11-1	DISMINUCION DE ACTIVOS FINANCIEROS		
	<i>Disminución de caja y bancos (efectivos y equivalente)</i>	13,907,395.49	
	<i>Disminución de cuentas por cobrar</i>	4,183,081.80	
	<i>Disminución de documentos por cobrar</i>	0.00	
	<i>Disminución de inversiones financieras de corto plazo</i>	0.00	
	<i>Recuperación de inversiones financieras a largo plazo con fines de liquidez</i>	0.00	
	Acciones y otras participaciones de capital		
	Internos	0.00	
	Externos	0.00	
	Concesión de préstamos		
	Internos	0.00	
	Externos	0.00	
	Títulos y valores representativos de la deuda	0.00	
	<i>Disminución de otros activos financieros</i>	0.00	
11-2	INCREMENTO DE PASIVOS		
	<i>Incremento de cuentas por pagar</i>	0.00	
	<i>Incremento de documentos por pagar</i>	0.00	
	<i>Incremento de otros pasivos de corto plazo</i>	71,162.17	
	<i>Endeudamiento público</i>		
	Interno		
	Colocación de títulos y valores de la deuda pública interna	0.00	
	Obtención de Préstamos internos	0.00	
	Otros	0.00	
	Externo		
	Colocación de títulos y valores de la deuda pública externa	0.00	
	Obtención de Préstamos externos	0.00	
	Otros	0.00	
	<i>Incremento de otros pasivos de largo plazo</i>	0.00	
11-3	INCREMENTO DEL PATRIMONIO	0.00	

SECRETARÍA EJECUTIVA DEL SISTEMA ESTATAL ANTICORRUPCIÓN DE JALISCO



Sistema Integral de Contabilidad Gubernamental

CUENTA ECONOMICA

DEL 1 DE ENERO AL 31 DE DICIEMBRE DE 2020

Clave	Descripción	Importe	Total
12	APLICACIONES FINANCIERAS (USOS)		18,318,053.56
12-1	INCREMENTO DE ACTIVOS FINANCIEROS		
	<i>Incremento de caja y bancos (efectivos y equivalente)</i>	0.00	
	<i>Incremento de cuentas por cobrar</i>	0.00	
	<i>Incremento de documentos por cobrar</i>	0.00	
	<i>Incremento de inversiones financieras de corto plazo</i>	0.00	
	<i>Inversiones financieras a largo plazo con fines de liquidez</i>		
	Acciones y otras participaciones de capital		
	Internos	0.00	
	Externos	0.00	
	Concesiones de préstamos		
	Internos	0.00	
	Externos	0.00	
	Títulos y Valores representativos de la deuda	0.00	
	Compra de obligaciones negociables	0.00	
	Concesión de préstamos	0.00	
	<i>Incremento de otros activos financieros</i>	0.00	
12-2	DISMINUCION DE PASIVOS		
	<i>Disminución de cuentas por pagar</i>	18,163,776.55	
	<i>Disminución de documentos por pagar</i>	0.00	
	<i>Disminución de otros pasivos de corto plazo</i>	0.00	
	<i>Amortización de la deuda</i>		
	Interna		
	Amortización de títulos y valores de la deuda pública interna	0.00	
	Amortización de préstamos internos	0.00	
	Otra	0.00	
	Externa		
	Amortización de títulos y valores de la deuda pública externa	0.00	
	Amortización de préstamos externos	0.00	
	Otra	0.00	
	<i>Disminución de otros pasivos de largo plazo</i>	0.00	
12-3	DISMINUCION DE PATRIMONIO	154,277.01	

Dra. Haimé Figueroa Neri

Secretaría Técnica

Martha Iraí Arriola Flores

Coordinadora Administrativa

María del Carmen Martínez Zubieta

Jefe de Recursos Financieros

NOTAS DE DESGLOSE 2020

NOTAS AL ESTADO DE SITUACIÓN FINANCIERA

ACTIVO

ACTIVO CIRCULANTE

Efectivo y Equivalentes

La Secretaría Ejecutiva del Sistema Estatal Anticorrupción de Jalisco cuenta con tres cuentas bancarias para la operatividad financiera.

El saldo contable al final del ejercicio 2020 en las cuentas se integra de la siguiente manera:

INSTITUCION BANCARIA	NUMERO DE CUENTA	SALDO FINAL
BBVA	0113048195	\$ 25,646.95
BBVA	0112033933	\$ 1'834,539.32
BBVA	0114632141	\$ 1'419,622.29
Total		\$ 3'279,808.56

Derechos a Recibir Efectivo o Equivalentes

Su saldo es de \$ 312,690.40 el cual está integrado de la siguiente manera:

Deudores por Anticipos de la Tesorería a Corto Plazo (Fondo Revolvente)	\$	12,500.00
Otros Derechos a Recibir Efectivo o Equivalentes a Corto Plazo (Depósitos en Garantía):		
Antonio Espinoza Delgado (Depósito renta de inmueble)	\$	297,000.00
CFE (Depósito contrato de servicio de energía eléctrica)	\$	3,190.40
Total, Derechos a Recibir Efectivo o Equivalentes:	\$	312,690.40

ACTIVO NO CIRCULANTE

Su saldo se integra por las adquisiciones que se realizaron durante 2019 y 2020 que se manifiestan en el Estado de Situación Financiera como sigue:

Muebles de Oficina y Estantería	\$	957,092.35
Equipo de Cómputo y de Tecnologías de la Información	\$	1'661,229.54
Otros Mobiliarios y Equipos de Administración	\$	24,769.55
Equipos y Aparatos Audiovisuales	\$	108,673.95
Equipo de Generación Eléctrica, Aparatos y Accesorios Eléctricos	\$	101,367.14
Licencias Informáticas e Intelectuales	\$	805,546.42
Depreciación, Deterioro y Amortización	\$	- 779,412.86
Total, Activo No Circulante	\$	2'879,266.09

PASIVO**PASIVO CIRCULANTE***Cuentas por Pagar a Corto Plazo*

Éstas se integran por los siguientes conceptos:

Servicios Personales por Pagar a corto plazo	\$	19,202.70
Proveedores por Pagar a Corto Plazo	\$	506,098.70
Retenciones y Contribuciones por Pagar a Corto Plazo	\$	1'178,549.23
Otras Cuentas por Pagar a Corto Plazo (Secretaría de la Hacienda Pública) Remanente 2020	\$	1'508,684.11
Total, Pasivo Circulante	\$	3'212,534.74

El desglose de cada uno de estos rubros se detalla a continuación:

Servicios Personales por Pagar a Corto Plazo

El saldo representa provisiones de dos Finiquitos pendientes de pago al 31 de Diciembre del 2020.

Montserrat García Rubio	\$	3,917.28
Sandra Beatriz Ceballos Lomelí	\$	15,284.72

Proveedores por Pagar a Corto Plazo

El saldo de Proveedores representa las provisiones por honorarios al Comité de Participación Social, así como bienes y servicios.

PROVEEDOR		IMPORTE
Annel Alejandra Vásquez Anderson	\$	93,741.10
José de Jesús Ibarra Cárdenas	\$	93,741.10
David Gómez Álvarez Pérez	\$	93,741.10
Pedro Vicente Viveros Reyes	\$	93,741.10
Nancy García Vázquez	\$	93,741.10
Compucad, S.A. de C.V.	\$	24,949.28
Innovación en Informática y Telecomunicaciones, S.A. de C.V.	\$	9,825.32
ISD Soluciones de Tic, S.A. de C.V.	\$	1,999.84
Teléfonos de México, SAB de CV	\$	618.76
Total, de Proveedores:	\$	506,098.70

Retenciones y Contribuciones por pagar a Corto Plazo

Son las deducciones a trabajadores y aportaciones patronales pendientes de pago correspondientes a diciembre 2020 (ISPT, 10% retención a honorarios y arrendamiento).

Retención ISR por Salarios	\$	957,225.40
Retención ISR por Salarios Asimilados	\$	29,528.56
Retención ISR sobre Honorarios	\$	88,435.00
Retención ISR sobre Arrendamiento	\$	10,395.00
Cuotas IMSS patronales	\$	90,994.93
Cuotas y Aportaciones IPEJAL	\$	1,970.34
Total, de Retenciones y Contribuciones por Pagar:	\$	1'178,549.23

La Secretaría Ejecutiva del Sistema Estatal Anticorrupción del Estado de Jalisco es un Organismo Público Descentralizado, no sectorizado, con personalidad jurídica y patrimonio propio, no está sujeto al Impuesto Sobre la Renta, ya que no tiene fines lucrativos, por tal motivo solo tiene la obligación de retener el ISR a los trabajadores y a las personas que presten servicios profesionales independientes y arrendamientos.

Referente al Impuesto al Valor Agregado la Secretaría Ejecutiva del Sistema Estatal Anticorrupción, no está obligada a este impuesto con respecto al artículo 1ro. y 3ero. de la Ley del IVA por la actividad que desarrolla.

Asimismo, y referente al 2% sobre nóminas este Organismo no está obligado de acuerdo con la Ley de Hacienda del Estado de Jalisco en su artículo 44.

Otras Cuentas por Pagar a Corto Plazo

El saldo corresponde al monto del remanente no ejercido durante el ejercicio 2020, el cual se reintegró a la Secretaría de la Hacienda Pública el 13 de enero de 2021, mismo que fue solicitado mediante oficio no. DGPPEGP/DOPD/428/2020 girado por la misma Secretaría, así como el importe que se reservó para la reparación de una computadora (*mediante el descuento por finiquito del trabajador que ocasionó el daño).

Secretaría de la Hacienda Pública	1'504,911.37
Coordinación Administrativa	<u>3,772.74*</u>
	\$ 1'508,684.11

Fondos en Garantía a Corto Pazo

Representa el importe de la fianza del proveedor de Muebles de Oficina y Estantería, dicha fianza respalda a la Secretaría en el cumplimiento de garantía en la compra de los bienes.

José Luis Herrera Mora	\$ 71,162.17
------------------------	--------------

NOTAS AL ESTADO DE ACTIVIDADES 2020

INGRESOS DE GESTIÓN

Durante el ejercicio 2020 la Secretaría Ejecutiva del Sistema Estatal Anticorrupción del Estado de Jalisco, recibió un Subsidio Estatal de \$ 40'953,000.00, mismos que al cierre de ejercicio 2020 no se ejercieron al 100%, resultando un remanente de \$ 1'504,911.37 por tal razón y de acuerdo a lo señalado en el artículo 26 del Decreto 27785/LXII/19, se realizó un asiento de provisión para registrar como pendiente de reintegrar a la Secretaría de la Hacienda dicho monto, visualizándose en el Estado de Actividades solo el recurso utilizado en la operación de la Secretaría Ejecutiva, además de productos financieros por el saldo en la cuentas bancarias quedando como a continuación se describe:

Ingresos de Gestión (Productos Financieros)	\$	2,137.09
Transferencias y Asignaciones	\$	40'953,000.00
Menos: Provisión de devolución	\$	1'504,911.37
Total de Ingresos y Otros Beneficios	\$	39'450,225.72

GASTOS Y OTRAS PÉRDIDAS

En el Estado de Actividades de la Secretaría Ejecutiva del Sistema Estatal Anticorrupción del Estado de Jalisco al 31 de diciembre de 2020, registró los siguientes movimientos presupuestales con un importe de \$ 39'360,890.57 integrándolo como sigue:

Capítulo 1000 **Servicios Personales**, se presentó un presupuesto ejercido de \$ 28'937,013.58 que integran gastos de remuneraciones, prestaciones y pago de aportaciones patronales.

Capítulo 2000 **Materiales y Suministros**, en este capítulo el presupuesto ejercido fue de:

\$ 252,416.75 los cuales entre los principales gastos fueron Materiales de Administración, Alimentos y Utensilios, Materiales y Artículos para la Construcción y de Reparación, así como Herramientas y Accesorios Menores para darle mantenimiento a las oficinas administrativas.

Capítulo 3000 **Servicios Generales**, se ejerció un presupuesto de \$ 9'546,324.39 entre los principales renglones de gasto fueron los honorarios al Comité de Participación Social (CPS), así como servicios de procesamiento, base de datos, almacenamiento, servicio de red, migración, gestión y transferencia de información en la nube, análisis de vulnerabilidad, infraestructura y fallas en la configuración del sistema SIDECLARA SESAJ, y la renta del inmueble entre los renglones más significativos.

NOTAS DE GESTIÓN ADMINISTRATIVA

1. INTRODUCCIÓN:

Los Estados Financieros de los entes públicos, proveen la información financiera a los principales usuarios de ésta, es decir a las instituciones fiscalizadoras y a los ciudadanos.

El objetivo del presente documento es la revelación del contexto y de los aspectos económico-financieros más relevantes que influyeron en las decisiones del período y que deberán ser considerados en la elaboración de los estados financieros, para la mayor comprensión de éstos y sus particularidades.

De esta manera se informa y explica la respuesta del gobierno a las condiciones relacionadas con la información financiera de cada periodo de gestión; además de exponer, aquellas políticas que podrían afectar la toma de decisiones en tiempos posteriores.

2. PANORAMA ECONÓMICO Y FINANCIERO:

La Secretaría Ejecutiva del Sistema Estatal Anticorrupción de Jalisco, operó bajo condiciones económico-financieras estables, a pesar de la situación que se vive en estos momentos de pandemia, se trabajó para que la ejecución del presupuesto se llevara a cabo, y el organismo siguiera trabajando de forma sólida y sistemática con base en la calendarización de un presupuesto de programación de operación anual, otorgado mediante transferencias de la Secretaría de la Hacienda Pública.

3. AUTORIZACIÓN E HISTORIA:

La Secretaría Ejecutiva del Sistema Estatal Anticorrupción de Jalisco, se crea considerando que el 27 de mayo de 2015, se publicó en el Diario Oficial de la Federación el "Decreto por el que se reforman, adicionan y derogan diversas disposiciones de la Constitución Política de los Estados Unidos Mexicanos, en materia de combate a la corrupción", mediante el cual se reformó, entre otros, el artículo 113 constitucional, instituyéndose así el Sistema Nacional Anticorrupción como la instancia de coordinación de las autoridades de todos los órdenes de gobierno competentes en la prevención, detección y sanción de responsabilidades administrativas y hechos de corrupción, así como en la fiscalización y control de recursos públicos.

El artículo constitucional referido, establece en su último párrafo, que las Entidades Federativas establezcan sistemas locales anticorrupción con el objeto de coordinar a las autoridades locales competentes en la prevención, detección y sanción de responsabilidades administrativas y hechos de corrupción.

Por Decreto del Titular del Poder Ejecutivo Federal, publicado en el Diario Oficial de la Federación el 18 de Julio de 2016, se expidió la Ley General del Sistema Nacional Anticorrupción, la cual dispone en su artículo 36 que las Entidades Federativas cuenten con Sistemas Anticorrupción, integrados en forma equivalente al Sistema Nacional Anticorrupción, y que éste tiene una SECRETARÍA EJECUTIVA, establecida en el Capítulo IV del Título Segundo de la mencionada Ley, también aparece publicada la Ley del Sistema Anticorrupción del Estado de Jalisco, en el periódico oficial del estado, la cual establece las bases de organización y funcionamiento de la Secretaría Ejecutiva del Sistema Estatal

Anticorrupción, la cuál es un organismo público descentralizado, no sectorizado, con personalidad jurídica y patrimonio propio, con autonomía técnica y de gestión, consede en la zona metropolitana de Guadalajara.

A) FECHA DE CREACION DEL ENTE

La Secretaría Ejecutiva del Sistema Estatal Anticorrupción se creó oficialmente el 18 de Mayo del año 2018.

B) PRINCIPALES CAMBIOS EN LA ESTRUCTURA

Las instalaciones de la Contraloría del Estado sirvieron como sede en el inicio de las operaciones de la Secretaría, ya que no se contaba con oficinas propias ni con el mobiliario y equipo necesario, el cual también fue prestado por la Contraloría.

En marzo del 2019 se logra arrendar un inmueble con los espacios necesarios para llevar a cabo el objetivo de la Secretaría, mismo que se localiza en Avenida de los Arcos No. 767 Colonia Jardines del Bosque, en Guadalajara, Jalisco.

En cuanto al personal al 31 de diciembre de 2018 solo se contaba con 7 personas laborando, en el siguiente año se fue integrando personal llegando a 36 personas de estructura y 14 de honorarios asimilado a salarios al cierre del ejercicio 2019, para después cerrar el ejercicio 2020 con 39 personas de estructura y 12 de honorarios asimilados a salarios.

4. ORGANIZACIÓN Y OBJETO SOCIAL

a) Objeto social

La Secretaría Ejecutiva del Sistema Estatal Anticorrupción de Jalisco es el órgano de apoyo técnico del Comité Coordinador de dicho Sistema, y tiene como objetivo principal proveerle asistencia técnica, así como los insumos necesarios para el desempeño de sus atribuciones, establecidas en el artículo 107 Ter, III, de la Constitución Política del Estado de Jalisco y en los artículos 2, 3 y 4 de la Ley del Sistema Estatal Anticorrupción del Estado de Jalisco.

b) Principal actividad

Fortalecimiento al Sistema Estatal Anticorrupción.

c) Ejercicio Fiscal

La Secretaría Ejecutiva del Sistema Estatal Anticorrupción, realiza sus actividades económicas, financieras y contables dentro del ejercicio fiscal que marca la Secretaría de Hacienda y Crédito Público, dentro de sus Leyes Generales, Reglamentos y Código Fiscal de la Federación.

d) Régimen Jurídico

La Secretaría Ejecutiva del Sistema Estatal Anticorrupción tiene un Órgano de Gobierno que es la máxima instancia de decisión, está integrado por los Titulares de las siguientes Instancias del Estado de Jalisco:

- I. El presidente del Comité de Participación Social;
- II. El Auditor Superior;
- III. El Fiscal Especial en Combate a la Corrupción;
- IV. El Contralor;
- V. El presidente del Tribunal de Justicia Administrativa;
- VI. El presidente del Instituto de Transparencia, Información Pública y Protección de Datos Personales; y
- VII. El presidente del Consejo de la Judicatura;

Y una Comisión Ejecutiva, integrada por la Secretaria Técnica y los cuatro miembros del Comité de Participación Social que no fungen como su presidente.

e) Consideraciones fiscales

La Secretaría Ejecutiva del Sistema Estatal Anticorrupción del Estado de Jalisco es un Organismo Público Descentralizado que de acuerdo con lo que establece la LISR en su Título III del Régimen de Personas Morales con Fines no Lucrativos, no está sujeto al cálculo y pago de este impuesto. El Organismo solo está obligado a realizar las siguientes contribuciones en su carácter de retenedor:

- Retener y enterar el ISR por erogaciones derivadas por la prestación de Servicios Profesionales de Personas Físicas y por Arrendamiento de Inmuebles.
- Retener y enterar el ISPT por las erogaciones derivadas de la prestación de Servicios Personales.
- Retener y enterar las cuotas patronales y aportaciones de los trabajadores ante el Instituto de Pensiones del Estado de Jalisco.
- Sistema Estatal de Ahorro para el Retiro (SEDAR)

f) Estructura Organizacional Básica:
Estructura organizacional de la Secretaría Ejecutiva del Sistema Estatal Anticorrupción.

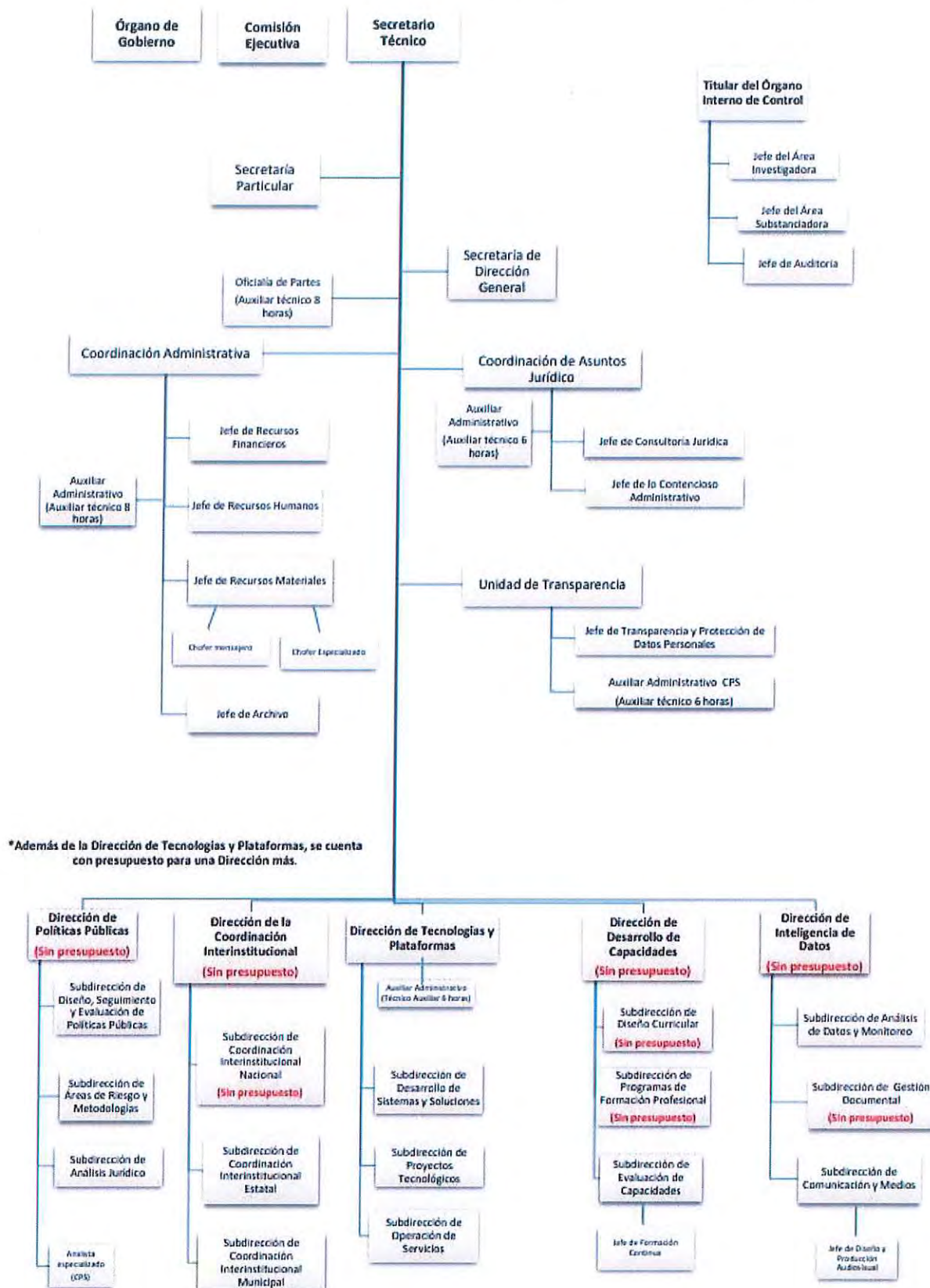

1. BASES DE PREPARACIÓN DE LOS ESTADOS FINANCIEROS

En cumplimiento a lo dispuesto y en estricto apego a todas las disposiciones legales establecidas en la Ley General de Contabilidad Gubernamental, donde nos establece que los Estados Financieros y demás información presupuestaria, programática y contable que emanen de los registros de los entes públicos, serán la base para la emisión de los informes periódicos y para la formulación de la cuenta pública anual.

La Secretaría Ejecutiva deberá elaborar los estados financieros de conformidad con las disposiciones normativas y técnicas que emana la Ley General de Contabilidad Gubernamental y lo dispuesto por el Consejo Nacional de Armonización Contable.

Los estados financieros correspondientes a los Ingresos y Gasto Público presupuestarios, se elaboraron sobre la base del devengado.

Los estados financieros que se acompañan fueron preparados de acuerdo con las reglas y lineamientos que nos establece la Ley General de Contabilidad Gubernamental, a través del Consejo Nacional de Armonización Contable, sus Postulados Básicos y sus marcos conceptuales. Conforme lo establecen los Postulados Básicos de Contabilidad gubernamental, todos los procesos que llevan a cabo la generación de la información contable presupuestal y financiera, han sido revisados y verificados con el objeto de que los reportes de ingresos y gastos se presenten atendiendo una meta prioritaria de esta Administración, la transparencia de la aplicación de los recursos públicos.

2. POLÍTICAS DE CONTABILIDAD SIGNIFICATIVAS

Los Estados Financieros son elaborados y presentados, en base a sus registros generados conforme a los principios de Contabilidad, la información a costo histórico y en moneda nacional.

Dentro de las políticas de contabilidad más significativas se aplican las siguientes:

ACTIVO:

a) Efectivo y Equivalentes

Estos recursos son de liquidez inmediata como son, depósito del Subsidio. Estos recursos están comprometidos a la adquisición de bienes, servicios, nómina y gastos de operación.

b) Derechos a Recibir Efectivo y Equivalentes:

Representan los derechos de cobro originados de las actividades financieras y económicas de la Institución; puede ser el resultado de gastos por comprobar que se les otorgan a los empleados para realizar diversas comisiones de trabajo, dentro o fuera de la ciudad origen, también por el resguardo de Fondo Fijo de Caja para gastos menores entre otros.

c) Bienes Muebles:

Estos representan las adquisiciones de bienes muebles para realizar y facilitar las actividades propias de la Secretaría, los cuales se registran por valor de adquisición.

PASIVO:

a) Proveedores a corto plazo:

Representa las obligaciones de pago del devengado de la Secretaría, ante una persona física o moral, por la adquisición de un bien o servicio.

b) Retenciones y contribuciones por pagar a corto plazo:

Representa todas las obligaciones y compromisos de pago, derivados de las retenciones efectuadas por una remuneración laboral del personal adscrito al organismo, así como las contribuciones retenidas por pagar, derivadas por la prestación de un servicio profesional independiente o retención por arrendamiento de inmueble.

HACIENDA PÚBLICA Y/O PATRIMONIO:

Este rubro representa las operaciones generadas por los subsidios recibidos y los gastos generados del periodo.

NOTAS DE MEMORIA (Cuentas de Orden)

1.- Cuentas de Orden Contables:

De conformidad con el Manual de Contabilidad Gubernamental, emitido por el Consejo Nacional de Armonización Contable, las cuentas de orden contables son aquellas que se afectan cuando existan eventos, que si bien no representan hechos económico-financieros que alteren el patrimonio y por lo tanto los resultados del ente público informan sobre circunstancias contingentes o eventuales de importancia respecto de éste, que en determinadas condiciones, pueden producir efectos patrimoniales en el mismo; como son valores, emisión de obligaciones, avales y garantías, juicios, contratos para inversión y bienes concesionados o en comodato.

Cumpliendo con dichas disposiciones de registro recordatorio o de memoria, la Secretaría cuenta con el registro de dos vehículos en comodato en este tipo de cuentas.

2.- Cuentas de Orden Presupuestarias:

En atención a las disposiciones establecidas en la Ley General de Contabilidad Gubernamental y al marco normativo establecido por el Consejo Nacional de Armonización Contable, el Estado de Situación Financiera del Organismo, presenta el saldo del periodo de las cuentas presupuestales del Ingreso y Egreso, las cuales se enlistan en el siguiente cuadro:

Cuentas de Orden Presupuestarias de Ingresos	Saldo al 31 de diciembre 2020	
	Debe	Haber
LEY DE INGRESOS	0	0
LEY DE INGRESOS ESTIMADA	40'953,000.00	0
LEY DE INGRESOS POR EJECUTAR	0	0
MODIFICACIONES A LA LEY DE INGRESOS ESTIMADA	0	0
LEY DE INGRESOS DEVENGADA	0	0
LEY DE INGRESOS RECAUDADA	0	40'953,000
TOTAL	40'953,000	40'953,000

CUENTAS DE ORDEN PRESUPUESTARIAS DE EGRESOS	Saldo al 31 de diciembre de 2020	
	Debe	Haber
PRESUPUESTO DE EGRESOS	0	0
PRESUPUESTO DE EGRESOS APROBADO	0	40'953,000.00
PRESUPUESTO DE EGRESOS POR EJERCER	1'504.911.37	0
MODIFICACIONES AL PRESUPUESTO DE EGRESOS APROBADO	0	0
PRESUPUESTO DE EGRESOS COMPROMETIDO	0	0
PRESUPUESTO DE EGRESOS DEVENGADO	39'448,088.63	0
PRESUPUESTO DE EGRESOS EJERCIDO	38'872,139.27	0
PRESUPUESTO DE EGRESOS PAGADO	38'872,139.27	0
TOTAL	40'953,000	40'953,000.00

NOTAS AL ESTADO DE FLUJO DE EFECTIVO AL 31 DE DICIEMBRE 2020

FLUJOS DE EFECTIVO DE LAS ACTIVIDADES DE OPERACIÓN

ORIGEN	39'450,225.72
PRODUCTOS	2,137.09
TRANSFERENCIAS, ASIGNACIONES, SUBSIDIOS Y SUBVENCIONES, Y PENSIONES Y JUBILACIONES	39'448,088.63
APLICACIÓN	39'360,890.57
SERVICIOS PERSONALES	28'937,013.58
MATERIALES Y SUMINISTROS	252,415.75
SERVICIOS GENERALES	9'546,324.39
OTRAS APLICACIONES DE OPERACIÓN	625,135.85
FLUJOS NETOS DE EFECTIVO POR ACTIVIDADES DE OPERACIÓN	89,335.15

FLUJOS DE EFECTIVO DE LAS ACTIVIDADES DE INVERSIÓN

ORIGEN	828,267.38
BIENES INMUEBLES, INFRA ESTRUCTURA Y CONSTRUCCIONES EN PROCESO	0
BIENES MUEBLES	48,854.52
OTROS ORIGENES DE INVERSIÓN	779,412.86
APLICACIÓN	915,465.44
BIENES INMUEBLES, INFRA ESTRUCTURA Y CONSTRUCCIONES EN PROCESO	0
BIENES MUEBLES	254,832.38

OTRAS APLICACIONES DE INVERSION	660,633.06
FLUJOS NETOS DE EFECTIVO POR ACTIVIDADES DE INVERSION	-87,198.06
FLUJOS DE EFECTIVO DE LAS ACTIVIDADES DE FINANCIAMIENTO	
ORIGEN	46'499,073.17
ENDEUDAMIENTO NETO	0
- INTERNO	0
- EXTERNO	0
OTROS ORIGENES DE FINANCIAMIENTO	46'499,073.17
APLICACIÓN	60'408,605.75
SERVICIOS DE LA DEUDA	0
- INTERNO	0
- EXTERNO	0
OTRAS APLICACIONES DE FINANCIAMIENTO	60'408,605.75
FLUJOS NETOS DE EFECTIVO POR ACTIVIDADES DE FINANCIAMIENTO	-13'909,532.58
INCREMENTO/DISMINUCIÓN NETA EN EL EFECTIVO Y EQUIVALENTES AL EFECTIVO	-13,907,395.49
EFECTIVO Y EQUIVALENTES AL EFECTIVO AL INICIO DEL EJERCICIO	17'187,204.05
EFECTIVO Y EQUIVALENTES AL EFECTIVO AL FINAL DEL EJERCICIO	3'279,808.56

Información Presupuestaria ■



Información Presupuestaria ■

Estado Analítico de Ingresos



SECRETARÍA EJECUTIVA DEL SISTEMA ESTATAL ANTICORRUPCIÓN DE JALISCO



Sistema Integral de Contabilidad Gubernamental ESTADO ANALITICO DE INGRESOS DEL 1 DE ENERO AL 31 DE DICIEMBRE DE 2020

Análisis por: Clasificación por Rubro de Ingresos

Clave Presupuestaria	Descripción	Estimado Ene-Dic	Ampliaciones / (Reducciones) Ene-Dic	Modificado Ene-Dic	Devengado Ene-Dic	Recaudado Ene-Dic	Diferencia Ene-Dic
1	IMPUESTOS	0.00	0.00	0.00	0.00	0.00	0.00
2	CUOTAS Y APORTACIONES DE SEGURIDAD SOCIAL	0.00	0.00	0.00	0.00	0.00	0.00
3	CONTRIBUCIONES DE MEJORAS	0.00	0.00	0.00	0.00	0.00	0.00
4	DERECHOS	0.00	0.00	0.00	0.00	0.00	0.00
5	PRODUCTOS	0.00	0.00	0.00	2,137.09	2,137.09	2,137.09
6	APROVECHAMIENTOS	0.00	0.00	0.00	0.00	0.00	0.00
7	INGRESOS POR VENTAS DE BIENES Y SERVICIOS	0.00	0.00	0.00	0.00	0.00	0.00
8	PARTICIPACIONES Y APORTACIONES.	0.00	0.00	0.00	0.00	0.00	0.00
9	TRANSFERENCIAS, ASIGNACIONES, SUBSIDIOS Y OTRAS AYUDAS	40,953,000.00	0.00	40,953,000.00	39,448,088.63	39,448,088.63	-1,504,911.37
10	INGRESOS DERIVADOS DE FINANCIAMIENTOS	0.00	0.00	0.00	0.00	0.00	0.00
TOTAL:		40,953,000.00	0.00	40,953,000.00	39,450,225.72	39,450,225.72	-1,502,774.28
Ingresos excedentes:				40,953,000.00			-1,502,774.28

Dra. Halmé Figueroa Neri

Secretaría Técnica

Martha Iral Arriola Flores

Coordinadora Administrativa

María del Carmen Martínez Zubleta

Jefe de Recursos Financieros

"BAJO PROTESTA DE DECIR VERDAD DECLARAMOS QUE LOS ESTADOS FINANCIEROS Y SUS NOTAS, SON RAZONABLEMENTE CORRECTOS Y SON RESPONSABILIDAD DEL EMISOR"

Fecha: 25/02/2021 12:12:17 p. m.

Pág.: 28

SECRETARÍA EJECUTIVA DEL SISTEMA ESTATAL ANTICORRUPCIÓN DE JALISCO



Sistema Integral de Contabilidad Gubernamental ESTADO ANALITICO DE INGRESOS DEL 1 DE ENERO AL 31 DE DICIEMBRE DE 2020

Análisis por: Fuente de Financiamiento

Clave Presupuestaria	Descripción	Estimado Ene-Dic	Ampliaciones / (Reducciones) Ene-Dic	Modificado Ene-Dic	Devengado Ene-Dic	Recaudado Ene-Dic	Diferencia Ene-Dic
INGRESOS DEL PODER EJECUTIVO FEDERAL O ESTATAL Y DE LOS MUNICIPIOS							
1	IMPUESTOS	0.00	0.00	0.00	0.00	0.00	0.00
3	CONTRIBUCIONES DE MEJORAS	0.00	0.00	0.00	0.00	0.00	0.00
4	DERECHOS	0.00	0.00	0.00	0.00	0.00	0.00
6	APROVECHAMIENTOS	0.00	0.00	0.00	0.00	0.00	0.00
8	PARTICIPACIONES Y APORTACIONES.	0.00	0.00	0.00	0.00	0.00	0.00
SUBTOTAL:		0.00	0.00	0.00	0.00	0.00	0.00
INGRESOS DE LOS ENTES PÚBLICOS DE LOS PODERES LEGISLATIVO Y JUDICIAL, DE LOS ÓRGANOS AUTÓNOMOS Y DEL SECTOR PARAESTATAL O PARAMUNICIPAL, ASÍ COMO DE LAS EMPRESAS PRODUCTIVAS DEL ESTADO							
2	CUOTAS Y APORTACIONES DE SEGURIDAD SOCIAL	0.00	0.00	0.00	0.00	0.00	0.00
5	PRODUCTOS	0.00	0.00	0.00	2,137.09	2,137.09	2,137.09
7	INGRESOS POR VENTAS DE BIENES Y SERVICIOS	0.00	0.00	0.00	0.00	0.00	0.00
9	TRANSFERENCIAS, ASIGNACIONES, SUBSIDIOS Y OTRAS AYUDAS	40,953,000.00	0.00	40,953,000.00	39,448,088.63	39,448,088.63	-1,504,911.37
SUBTOTAL:		40,953,000.00	0.00	40,953,000.00	39,450,225.72	39,450,225.72	-1,502,774.28
INGRESOS DERIVADOS DE FINANCIAMIENTO							
10	INGRESOS DERIVADOS DE FINANCIAMIENTOS	0.00	0.00	0.00	0.00	0.00	0.00
SUBTOTAL:		0.00	0.00	0.00	0.00	0.00	0.00
TOTAL:		40,953,000.00	0.00	40,953,000.00	39,450,225.72	39,450,225.72	-1,502,774.28

"BAJO PROTESTA DE DECIR VERDAD DECLARAMOS QUE LOS ESTADOS FINANCIEROS Y SUS NOTAS, SON RAZONABLEMENTE CORRECTOS Y SON RESPONSABILIDAD DEL EMISOR"

Fecha: 25/02/2021 12:12:20 p. m.

Pág.: 29

SECRETARÍA EJECUTIVA DEL SISTEMA ESTATAL ANTICORRUPCIÓN DE JALISCO



Sistema Integral de Contabilidad Gubernamental ESTADO ANALITICO DE INGRESOS DEL 1 DE ENERO AL 31 DE DICIEMBRE DE 2020

Análisis por: Fuente de Financiamiento

Clave Presupuestaria	Descripción	Estimado Ene-Dic	Ampliaciones / (Reducciones) Ene-Dic	Modificado Ene-Dic	Devengado Ene-Dic	Recaudado Ene-Dic	Diferencia Ene-Dic
Rubro							

Ingresos excedentes:

40,953,000.00

-1,502,774.28

Dra. Halmé Figueroa Neri

Secretaría Técnica

Martha Iraí Arriola Flores

Coordinadora Administrativa

María del Carmen Martínez Zubleta

Jefe de Recursos Financieros

Información Presupuestaria ■
Estado Analítico del Presupuesto de Egresos



SECRETARÍA EJECUTIVA DEL SISTEMA ESTATAL ANTICORRUPCIÓN DE JALISCO

Sistema Integral de Contabilidad Gubernamental ESTADO ANALITICO DEL EJERCICIO DEL PRESUPUESTO DE EGRESOS Clasificador por Objeto del Gasto (Capítulo y Concepto) DEL 1 DE ENERO AL 31 DE DICIEMBRE DE 2020

Análisis por: Clasificador por Objeto del Gasto		Aprobado Ene-Dic	Ampliaciones / (Reducciones) Ene-Dic	Modificado Ene-Dic	Devengado Ene-Dic	Pagado Ene-Dic	Subejercicio Ene-Dic
Clave Presupuestaria	Descripción						
Cap-Con							
1 0	SERVICIOS PERSONALES	30,914,029.00	-903,467.09	30,010,561.91	28,937,013.58	28,910,761.66	1,073,548.33
1 1	REMUNERACIONES AL PERSONAL DE CARACTER PERMANENTE	18,078,567.00	-595,975.00	17,482,592.00	17,173,854.91	17,152,069.92	308,737.09
1 2	REMUNERACIONES AL PERSONAL DE CARACTER TRANSITORIO	2,310,341.00	0.00	2,310,341.00	2,270,951.47	2,270,951.47	39,389.53
1 3	REMUNERACIONES ADICIONALES Y ESPECIALES	3,500,843.59	-119,903.59	3,380,940.00	3,305,044.21	3,300,577.28	75,895.79
1 4	SEGURIDAD SOCIAL	4,940,023.59	-153,263.50	4,786,760.09	4,499,235.35	4,499,235.35	287,524.74
1 5	OTRAS PRESTACIONES SOCIALES Y ECONOMICAS	299,951.61	0.00	299,951.61	8,487.04	8,487.04	291,464.57
1 6	PREVISIONES	20,000.00	0.00	20,000.00	0.00	0.00	20,000.00
1 7	PAGO DE ESTIMULOS A SERVIDORES PUBLICOS	1,764,302.21	-34,325.00	1,729,977.21	1,679,440.60	1,679,440.60	50,536.61
2 0	MATERIALES Y SUMINISTROS	352,500.00	0.00	352,500.00	252,416.75	248,478.43	100,083.25
2 1	MATERIAS PRIMAS Y MATERIALES DE PRODUCCION Y ARTICULOS OFICIALES	160,846.43	0.00	160,846.43	138,981.80	135,752.36	21,864.63
2 2	ALIMENTOS Y UTENSILIOS	81,400.00	-7,640.00	73,760.00	24,295.09	24,295.09	49,464.91
2 3	MATERIAS PRIMAS Y MATERIALES DE PRODUCCION Y COMERCIALIZACION	0.00	0.00	0.00	0.00	0.00	0.00
2 4	MATERIALES Y ARTICULOS DE CONSTRUCCION Y DE REPARACION	23,844.50	0.00	23,844.50	22,860.87	22,860.87	983.63
2 5	PRODUCTOS QUIMICOS, FARMACEUTICOS Y DE LABORATORIO	3,202.07	0.00	3,202.07	3,201.82	3,201.82	0.25
2 6	COMBUSTIBLES, LUBRICANTES Y ADITIVOS	43,000.00	-4,300.00	38,700.00	13,671.16	13,671.16	25,028.84
2 7	VESTUARIO, BLANCOS, PRENDAS DE PROTECCION Y ARTICULOS DEPORTIVOS	6,000.00	10,000.00	16,000.00	15,988.76	15,988.76	11.24
2 8	MATERIALES Y SUMINISTROS PARA SEGURIDAD	0.00	0.00	0.00	0.00	0.00	0.00
2 9	HERRAMIENTAS, REFACCIONES Y ACCESORIOS MENORES	34,207.00	1,940.00	36,147.00	33,417.25	32,708.37	2,729.75
3 0	SERVICIOS GENERALES	9,686,471.00	178,335.95	9,864,806.95	9,546,324.39	9,033,401.39	318,482.56
3 1	SERVICIOS BASICOS	387,500.00	-10,000.00	377,500.00	236,281.73	236,281.73	141,218.27
3 2	SERVICIOS DE ARRENDAMIENTO	1,539,500.00	0.00	1,539,500.00	1,496,822.23	1,496,822.23	42,677.77
3 3	SERVICIOS PROFESIONALES, CIENTIFICOS, TECNICOS Y OTROS SERVICIOS	7,364,167.04	49,500.00	7,413,667.04	7,393,234.74	6,880,311.74	20,432.30
3 4	SERVICIOS FINANCIEROS, BANCARIOS Y COMERCIALES	79,319.96	0.00	79,319.96	67,914.40	67,914.40	11,405.56
3 5	SERVICIOS DE INSTALACION, REPARACION, MANTENIMIENTO Y CONSERVACION	187,000.00	128,335.95	315,335.95	294,913.03	294,913.03	20,422.92
3 6	SERVICIOS DE COMUNICACION SOCIAL Y PUBLICIDAD	21,484.00	0.00	21,484.00	17,607.33	17,607.33	3,876.67
3 7	SERVICIOS DE TRASLADO Y VIATICOS	65,000.00	13,250.00	78,250.00	12,227.29	12,227.29	66,022.71
3 8	SERVICIOS OFICIALES	15,000.00	0.00	15,000.00	14,660.48	14,660.48	339.52
3 9	OTROS SERVICIOS GENERALES	27,500.00	-2,750.00	24,750.00	12,663.16	12,663.16	12,086.84
4 0	TRANSFERENCIAS, ASIGNACIONES, SUBSIDIOS Y OTRAS AYUDAS	0.00	0.00	0.00	0.00	0.00	0.00
4 1	TRANSFERENCIAS INTERNAS Y ASIGNACIONES AL SECTOR PUBLICO	0.00	0.00	0.00	0.00	0.00	0.00

BAJO PROTESTA DE DECIR VERDAD DECLARAMOS QUE LOS ESTADOS FINANCIEROS Y SUS NOTAS, SON RAZONABLEMENTE CORRECTOS Y SON REPOSABILIDAD DEL EMISOR

SECRETARÍA EJECUTIVA DEL SISTEMA ESTATAL ANTICORRUPCIÓN DE JALISCO



Sistema Integral de Contabilidad Gubernamental
ESTADO ANALITICO DEL EJERCICIO DEL PRESUPUESTO DE EGRESOS
 Clasificador por Objeto del Gasto (Capítulo y Concepto)
DEL 1 DE ENERO AL 31 DE DICIEMBRE DE 2020

Análisis por: Clasificador por Objeto del Gasto

Clave Presupuestaria Cap-Con	Descripción	Aprobado Ene-Dic	Ampliaciones / (Reducciones) Ene-Dic	Modificado Ene-Dic	Devengado Ene-Dic	Pagado Ene-Dic	Subejercicio Ene-Dic
4 2	TRANSFERENCIAS AL RESTO DEL SECTOR PUBLICO	0.00	0.00	0.00	0.00	0.00	0.00
4 3	SUBSIDIOS Y SUBVENCIONES	0.00	0.00	0.00	0.00	0.00	0.00
4 4	AYUDAS SOCIALES	0.00	0.00	0.00	0.00	0.00	0.00
4 5	PENSIONES Y JUBILACIONES	0.00	0.00	0.00	0.00	0.00	0.00
4 6	TRANSFERENCIAS A FIDEICOMISOS, MANDATOS Y OTROS ANALOGOS	0.00	0.00	0.00	0.00	0.00	0.00
4 7	TRANSFERENCIAS A LA SEGURIDAD SOCIAL	0.00	0.00	0.00	0.00	0.00	0.00
4 8	DONATIVOS	0.00	0.00	0.00	0.00	0.00	0.00
4 9	TRANSFERENCIAS AL EXTERIOR	0.00	0.00	0.00	0.00	0.00	0.00
5 0	BIENES MUEBLES, INMUEBLES E INTANGIBLES	0.00	725,131.14	725,131.14	712,333.91	679,497.79	12,797.23
5 1	MOBILIARIO Y EQUIPO DE ADMINISTRACION	0.00	204,300.00	204,300.00	196,936.82	164,100.70	7,363.18
5 2	MOBILIARIO Y EQUIPO EDUCACIONAL Y RECREATIVO	0.00	10,000.00	10,000.00	9,041.04	9,041.04	958.96
5 3	EQUIPO E INSTRUMENTAL MEDICO Y DE LABORATORIO	0.00	0.00	0.00	0.00	0.00	0.00
5 4	VEHICULOS Y EQUIPO DE TRANSPORTE	0.00	0.00	0.00	0.00	0.00	0.00
5 5	EQUIPO DE DEFENSA Y SEGURIDAD	0.00	0.00	0.00	0.00	0.00	0.00
5 6	MAQUINARIA, OTROS EQUIPOS Y HERRAMIENTAS	0.00	0.00	0.00	0.00	0.00	0.00
5 7	ACTIVOS BIOLÓGICOS	0.00	0.00	0.00	0.00	0.00	0.00
5 8	BIENES INMUEBLES	0.00	0.00	0.00	0.00	0.00	0.00
5 9	ACTIVOS INTANGIBLES	0.00	510,831.14	510,831.14	506,356.05	506,356.05	4,475.09
6 0	INVERSION PUBLICA	0.00	0.00	0.00	0.00	0.00	0.00
6 1	OBRA PUBLICA EN BIENES DE DOMINIO PUBLICO	0.00	0.00	0.00	0.00	0.00	0.00
6 2	OBRA PUBLICA EN BIENES PROPIOS	0.00	0.00	0.00	0.00	0.00	0.00
6 3	PROYECTOS PRODUCTIVOS Y ACCIONES DE FOMENTO	0.00	0.00	0.00	0.00	0.00	0.00
7 0	INVERSIONES FINANCIERAS Y OTRAS PROVISIONES	0.00	0.00	0.00	0.00	0.00	0.00
7 1	INVERSIONES PARA EL FOMENTO DE ACTIVIDADES PRODUCTIVAS	0.00	0.00	0.00	0.00	0.00	0.00
7 2	ACCIONES Y PARTICIPACIONES DE CAPITAL	0.00	0.00	0.00	0.00	0.00	0.00
7 3	COMPRA DE TITULOS Y VALORES	0.00	0.00	0.00	0.00	0.00	0.00
7 4	CONCESION DE PRESTAMOS	0.00	0.00	0.00	0.00	0.00	0.00
7 5	INVERSIONES EN FIDEICOMISOS, MANDATOS Y OTROS ANALOGOS	0.00	0.00	0.00	0.00	0.00	0.00
7 6	OTRAS INVERSIONES FINANCIERAS	0.00	0.00	0.00	0.00	0.00	0.00
7 9	PROVISIONES PARA CONTINGENCIAS Y OTRAS EROGACIONES ESPECIALES	0.00	0.00	0.00	0.00	0.00	0.00
8 0	PARTICIPACIONES Y APORTACIONES	0.00	0.00	0.00	0.00	0.00	0.00
8 1	PARTICIPACIONES	0.00	0.00	0.00	0.00	0.00	0.00
8 3	APORTACIONES	0.00	0.00	0.00	0.00	0.00	0.00

"BAJO PROTESTA DE DECIR VERDAD DECLARAMOS QUE LOS ESTADOS FINANCIEROS Y SUS NOTAS, SON RAZONABLEMENTE CORRECTOS Y SON RESPONSABILIDAD DEL EMISOR"

Fecha: 25/02/2021 12:12:24 p. m.

Pág.: 33



SECRETARÍA EJECUTIVA DEL SISTEMA ESTATAL ANTICORRUPCIÓN DE JALISCO

Sistema Integral de Contabilidad Gubernamental

ESTADO ANALITICO DEL EJERCICIO DEL PRESUPUESTO DE EGRESOS

Clasificador por Objeto del Gasto (Capítulo y Concepto)

DEL 1 DE ENERO AL 31 DE DICIEMBRE DE 2020

Análisis por: Clasificador por Objeto del Gasto

Clave Presupuestaria	Descripción	Aprobado Ene-Dic	Ampliaciones / (Reducciones) Ene-Dic	Modificado Ene-Dic	Devengado Ene-Dic	Pagado Ene-Dic	Subejercicio Ene-Dic
8 5	CONVENIOS	0.00	0.00	0.00	0.00	0.00	0.00
9 0	DEUDA PUBLICA	0.00	0.00	0.00	0.00	0.00	0.00
9 1	AMORTIZACION DE LA DEUDA PUBLICA	0.00	0.00	0.00	0.00	0.00	0.00
9 2	INTERESES DE LA DEUDA PUBLICA	0.00	0.00	0.00	0.00	0.00	0.00
9 3	COMISIONES DE LA DEUDA PUBLICA	0.00	0.00	0.00	0.00	0.00	0.00
9 4	GASTOS DE LA DEUDA PUBLICA	0.00	0.00	0.00	0.00	0.00	0.00
9 5	COSTO POR COBERTURAS	0.00	0.00	0.00	0.00	0.00	0.00
9 6	APOYOS FINANCIEROS	0.00	0.00	0.00	0.00	0.00	0.00
9 9	ADEUDOS DE EJERCICIOS FISCALES ANTERIORES (ADEFAS)	0.00	0.00	0.00	0.00	0.00	0.00
TOTAL DEL GASTO:		40,953,000.00	0.00	40,953,000.00	39,448,088.63	38,872,139.27	1,504,911.37

Dra. Haimé Figueroa Neri

Secretaría Técnica

Martha Iraí Arriola Flores

Coordinadora Administrativa

María del Carmen Martínez Zubieta

Jefe de Recursos Financieros

SECRETARÍA EJECUTIVA DEL SISTEMA ESTATAL ANTICORRUPCIÓN DE JALISCO

Sistema Integral de Contabilidad Gubernamental
ESTADO ANALITICO DEL EJERCICIO DEL PRESUPUESTO DE EGRESOS
 Clasificación Económica (Tipo de Gasto)
DEL 1 DE ENERO AL 31 DE DICIEMBRE DE 2020

Análisis por: Clasificación Económica

Clave Presupuestaria Descripción	Aprobado Ene-Dic	Ampliaciones / (Reducciones) Ene-Dic	Modificado Ene-Dic	Devengado Ene-Dic	Pagado Ene-Dic	Subejercicio Ene-Dic
TG						
1 GASTO CORRIENTE	40,953,000.00	0.00	40,953,000.00	39,448,088.63	38,872,139.27	1,504,911.37
2 GASTO DE CAPITAL	0.00	0.00	0.00	0.00	0.00	0.00
3 AMORTIZACION DE LA DEUDA Y DISMINUCION DE PASIVOS	0.00	0.00	0.00	0.00	0.00	0.00
4 PENSIONES Y JUBILACIONES	0.00	0.00	0.00	0.00	0.00	0.00
5 PARTICIPACIONES	0.00	0.00	0.00	0.00	0.00	0.00

TOTAL DEL GASTO: **40,953,000.00** **0.00** **40,953,000.00** **39,448,088.63** **38,872,139.27** **1,504,911.37**

Dra. Halmé Figueroa Neri

Secretaría Técnica

Martha Iraí Arriola Flores

Coordinadora Administrativa

María del Carmen Martínez Zubleta

Jefe de Recursos Financieros



SECRETARÍA EJECUTIVA DEL SISTEMA ESTATAL ANTICORRUPCIÓN DE JALISCO

Sistema Integral de Contabilidad Gubernamental
ESTADO ANALITICO DEL EJERCICIO DEL PRESUPUESTO DE EGRESOS
 Clasificación Administrativa
DEL 1 DE ENERO AL 31 DE DICIEMBRE DE 2020

Análisis por: Clasificación Administrativa

Clave Presupuestaria Descripción UP-UR-UE	Aprobado Ene-Dic	Ampliaciones / (Reducciones) Ene-Dic	Modificado Ene-Dic	Devengado Ene-Dic	Pagado Ene-Dic	Subejercicio Ene-Dic
01 SECRETARIA EJECUTIVA	40,953,000.00	0.00	40,953,000.00	39,448,088.63	38,872,139.27	1,504,911.37
01 01 OFICINA DE LA SECRETARIA TECNICA	9,677,577.49	55,417.92	9,732,995.41	9,643,901.85	9,130,978.85	89,093.56
01 01 01 OFICINA DE LA SECRETARIA TECNICA	3,361,362.49	55,417.92	3,416,780.41	3,327,686.85	3,327,686.85	89,093.56
01 01 02 COMITE DE PARTICIPACION SOCIAL	6,316,215.00	0.00	6,316,215.00	6,316,215.00	5,803,292.00	0.00
01 02 ORGANO INTERNO DE CONTROL	2,007,204.29	-2,082.33	2,005,121.96	1,856,304.60	1,856,304.60	148,817.36
01 02 01 ORGANO INTERNO DE CONTROL	2,007,204.29	-2,082.33	2,005,121.96	1,856,304.60	1,856,304.60	148,817.36
01 03 COORDINACION DE ADMINISTRACION	7,097,359.40	-59,062.43	7,038,296.97	6,431,482.73	6,431,482.73	606,814.24
01 03 01 COORDINACION DE ADMINISTRACION	7,097,359.40	-59,062.43	7,038,296.97	6,431,482.73	6,431,482.73	606,814.24
01 04 COORDINACION DE ASUNTOS JURIDICOS	2,045,276.02	-7,716.94	2,037,559.08	2,016,080.82	2,016,080.82	21,478.26
01 04 01 COORDINACION DE ASUNTOS JURIDICOS	2,045,276.02	-7,716.94	2,037,559.08	2,016,080.82	2,016,080.82	21,478.26
01 05 UNIDAD DE TRANSPARENCIA	1,517,979.08	-2,684.41	1,515,294.67	1,491,507.23	1,491,507.23	23,787.44
01 05 01 UNIDAD DE TRANSPARENCIA	1,517,979.08	-2,684.41	1,515,294.67	1,491,507.23	1,491,507.23	23,787.44
01 06 DIRECCION DE POLITICAS PUBLICAS	4,149,587.15	-27,909.79	4,121,677.36	4,073,165.55	4,046,913.63	48,511.81
01 06 01 DIRECCION DE POLITICAS PUBLICAS	4,149,587.15	-27,909.79	4,121,677.36	4,073,165.55	4,046,913.63	48,511.81
01 07 DIRECCION DE LA COORDINACION INTERINSTITUCIONAL	2,415,726.59	-26,548.04	2,389,178.55	2,315,374.33	2,315,374.33	73,804.22
01 07 01 DIRECCION DE LA COORDINACION INTERINSTITUCIONAL	2,415,726.59	-26,548.04	2,389,178.55	2,315,374.33	2,315,374.33	73,804.22
01 08 DIRECCION DE TECNOLOGIAS Y PLATAFORMAS	6,289,199.38	1,242,543.16	7,531,742.54	7,424,470.78	7,387,696.34	107,271.76
01 08 01 DIRECCION DE TECNOLOGIAS Y PLATAFORMAS	6,289,199.38	1,242,543.16	7,531,742.54	7,424,470.78	7,387,696.34	107,271.76
01 09 DIRECCION DE DESARROLLO DE CAPACIDADES	2,627,392.02	-1,016,213.63	1,611,178.39	1,589,081.02	1,589,081.02	22,097.37
01 09 01 DIRECCION DE DESARROLLO DE CAPACIDADES	2,627,392.02	-1,016,213.63	1,611,178.39	1,589,081.02	1,589,081.02	22,097.37
01 10 DIRECCION DE INTELIGENCIA DE DATOS	3,125,698.58	-155,743.51	2,969,955.07	2,606,719.72	2,606,719.72	363,235.35
01 10 01 DIRECCION DE INTELIGENCIA DE DATOS	3,125,698.58	-155,743.51	2,969,955.07	2,606,719.72	2,606,719.72	363,235.35
TOTAL DEL GASTO:	40,953,000.00	0.00	40,953,000.00	39,448,088.63	38,872,139.27	1,504,911.37

"BAJO PROTESTA DE DECIR VERDAD DECLARAMOS QUE LOS ESTADOS FINANCIEROS Y SUS NOTAS, SON RAZONABLEMENTE CORRECTOS Y SON REPOSABILIDAD DEL EMISOR"

Fecha: 25/02/2021 12:12:29 p. m.

Pág.: 36



SECRETARÍA EJECUTIVA DEL SISTEMA ESTATAL ANTICORRUPCIÓN DE JALISCO

Sistema Integral de Contabilidad Gubernamental ESTADO ANALITICO DEL EJERCICIO DEL PRESUPUESTO DE EGRESOS Clasificación Administrativa DEL 1 DE ENERO AL 31 DE DICIEMBRE DE 2020

Análisis por: Clasificación Administrativa

Clave Presupuestaria	Descripción	Aprobado Ene-Dic	Ampliaciones / (Reducciones) Ene-Dic	Modificado Ene-Dic	Devengado Ene-Dic	Pagado Ene-Dic	Subejercicio Ene-Dic
UP-UR-UE							

Nota: Estas firmas corresponden al ESTADO ANALITICO DEL EJERCICIO DEL PRESUPUESTO DE EGRESOS

Dra. Haimé Figueroa Neri

Secretaría Técnica

Martha Iraf Arriola Flores

Coordinadora Administrativa

María del Carmen Martínez Zubleta

Jefe de Recursos Financieros

"BAJO PROTESTA DE DECIR VERDAD DECLARAMOS QUE LOS ESTADOS FINANCIEROS Y SUS NOTAS, SON RAZONABLEMENTE CORRECTOS Y SON REPOSABILIDAD DEL EMISOR"

Fecha: 25/02/2021 12:12:29 p. m.

Pág.: 37

SECRETARÍA EJECUTIVA DEL SISTEMA ESTATAL ANTICORRUPCIÓN DE JALISCO



Sistema Integral de Contabilidad Gubernamental
ESTADO ANALITICO DEL EJERCICIO DEL PRESUPUESTO DE EGRESOS
 Clasificación Funcional (Finalidad y Función)
DEL 1 DE ENERO AL 31 DE DICIEMBRE DE 2020

Análisis por: Clasificación Funcional

Clave Presupuestaria Fin-Fun	Descripción	Aprobado Ene-Dic	Ampliaciones / (Reducciones) Ene-Dic	Modificado Ene-Dic	Devengado Ene-Dic	Pagado Ene-Dic	Subejercicio Ene-Dic
01	GOBIERNO	40,953,000.00	0.00	40,953,000.00	39,448,088.63	38,872,139.27	1,504,911.37
01 01	LEGISLACION	0.00	0.00	0.00	0.00	0.00	0.00
01 02	JUSTICIA	0.00	0.00	0.00	0.00	0.00	0.00
01 03	COORDINACION DE LA POLITICA DE GOBIERNO	40,953,000.00	0.00	40,953,000.00	39,448,088.63	38,872,139.27	1,504,911.37
01 04	RELACIONES EXTERIORES	0.00	0.00	0.00	0.00	0.00	0.00
01 05	ASUNTOS FINANCIEROS Y HACENDARIOS	0.00	0.00	0.00	0.00	0.00	0.00
01 06	SEGURIDAD NACIONAL	0.00	0.00	0.00	0.00	0.00	0.00
01 07	ASUNTOS DE ORDEN PUBLICO Y DE SEGURIDAD INTERIOR	0.00	0.00	0.00	0.00	0.00	0.00
01 08	OTROS SERVICIOS GENERALES	0.00	0.00	0.00	0.00	0.00	0.00
02	DESARROLLO SOCIAL	0.00	0.00	0.00	0.00	0.00	0.00
02 01	PROTECCION AMBIENTAL	0.00	0.00	0.00	0.00	0.00	0.00
02 02	VIVIENDA Y SERVICIOS A LA COMUNIDAD	0.00	0.00	0.00	0.00	0.00	0.00
02 03	SALUD	0.00	0.00	0.00	0.00	0.00	0.00
02 04	RECREACION, CULTURA Y OTRAS MANIFESTACIONES SOCIALES	0.00	0.00	0.00	0.00	0.00	0.00
02 05	EDUCACION	0.00	0.00	0.00	0.00	0.00	0.00
02 06	PROTECCION SOCIAL	0.00	0.00	0.00	0.00	0.00	0.00
02 07	OTROS ASUNTOS SOCIALES	0.00	0.00	0.00	0.00	0.00	0.00
03	DESARROLLO ECONOMICO	0.00	0.00	0.00	0.00	0.00	0.00
03 01	ASUNTOS ECONOMICOS, COMERCIALES Y LABORALES EN GENERAL	0.00	0.00	0.00	0.00	0.00	0.00
03 02	AGROPECUARIA, SILVICULTURA, PESCA Y CAZA	0.00	0.00	0.00	0.00	0.00	0.00
03 03	COMBUSTIBLES Y ENERGIA	0.00	0.00	0.00	0.00	0.00	0.00
03 04	MINERIA, MANUFACTURAS Y CONSTRUCCION	0.00	0.00	0.00	0.00	0.00	0.00
03 05	TRANSPORTE	0.00	0.00	0.00	0.00	0.00	0.00
03 06	COMUNICACIONES	0.00	0.00	0.00	0.00	0.00	0.00
03 07	TURISMO	0.00	0.00	0.00	0.00	0.00	0.00
03 08	CIENCIA, TECNOLOGIA E INNOVACION	0.00	0.00	0.00	0.00	0.00	0.00
03 09	OTRAS INDUSTRIAS Y OTROS ASUNTOS ECONOMICOS	0.00	0.00	0.00	0.00	0.00	0.00
04	OTRAS NO CLASIFICADAS EN FUNCIONES ANTERIORES	0.00	0.00	0.00	0.00	0.00	0.00
04 01	TRANSACCIONES DE LA DEUDA PUBLICA / COSTO FINANCIERO DE LA DEUDA	0.00	0.00	0.00	0.00	0.00	0.00
04 02	TRANSFERENCIAS, PARTICIPACIONES Y APORTACIONES ENTRE DIFERENTES NIVELES Y ORDENES DE GOBIERNO	0.00	0.00	0.00	0.00	0.00	0.00
04 03	SANEAMIENTO DEL SISTEMA FINANCIERO	0.00	0.00	0.00	0.00	0.00	0.00
04 04	ADEUDOS DE EJERCICIOS FISCALES ANTERIORES	0.00	0.00	0.00	0.00	0.00	0.00

"BAJO PROTESTA DE DECIR VERDAD DECLARAMOS QUE LOS ESTADOS FINANCIEROS Y SUS NOTAS, SON RAZONABLEMENTE CORRECTOS Y SON REPOSABILIDAD DEL EMISOR"

Fecha: 26/02/2021 12:12:32 p. m.

Pág.: 38



SECRETARÍA EJECUTIVA DEL SISTEMA ESTATAL ANTICORRUPCIÓN DE JALISCO

Sistema Integral de Contabilidad Gubernamental
ESTADO ANALÍTICO DEL EJERCICIO DEL PRESUPUESTO DE EGRESOS
Clasificación Funcional (Finalidad y Función)
DEL 1 DE ENERO AL 31 DE DICIEMBRE DE 2020

Análisis por: Clasificación Funcional

Clave Presupuestaria Fin-Fun	Descripción	Aprobado Ene-Dic	Ampliaciones / (Reducciones) Ene-Dic	Modificado Ene-Dic	Devengado Ene-Dic	Pagado Ene-Dic	Subejercicio Ene-Dic
---------------------------------	-------------	---------------------	---	-----------------------	----------------------	-------------------	-------------------------

TOTAL DEL GASTO: **40,953,000.00** **0.00** **40,953,000.00** **39,448,088.63** **38,872,139.27** **1,504,911.37**

Dra. Halmé Figueroa Neri

Secretaría Técnica

Martha Inaf Arrjola Flores

Coordinadora Administrativa

María del Carmen Martínez Zubleta

Jefe de Recursos Financieros

SECRETARÍA EJECUTIVA DEL SISTEMA ESTATAL ANTICORRUPCIÓN DE JALISCO

Sistema Integral de Contabilidad Gubernamental ESTADO ANALITICO DEL EJERCICIO DEL PRESUPUESTO DE EGRESOS Fuente de Financiamiento

DEL 1 DE ENERO AL 31 DE DICIEMBRE DE 2020

Análisis por: Fuente de Financiamiento

Clave Presupuestaria Descripción FF-OF-RF	Aprobado Ene-Dic	Ampliaciones / (Reducciones) Ene-Dic	Modificado Ene-Dic	Devengado Ene-Dic	Pagado Ene-Dic	Subejercicio Ene-Dic
01 NO ETIQUETADO	40,953,000.00	0.00	40,953,000.00	39,448,088.63	38,872,139.27	1,504,911.37
01 06 RECURSOS ESTATALES	40,953,000.00	0.00	40,953,000.00	39,448,088.63	38,872,139.27	1,504,911.37
01 06 01 RECURSOS ESTATALES	40,953,000.00	0.00	40,953,000.00	39,448,088.63	38,872,139.27	1,504,911.37
TOTAL DEL GASTO:	40,953,000.00	0.00	40,953,000.00	39,448,088.63	38,872,139.27	1,504,911.37

Dra. Halmé Figueroa Veri

Secretaría Técnica

Martha Iraí Arriola Flores

Coordinadora Administrativa

María del Carmen Martínez Zubieta

Jefe de Recursos Financieros



SECRETARÍA EJECUTIVA DEL SISTEMA ESTATAL ANTICORRUPCIÓN DE JALISCO

Sistema Integral de Contabilidad Gubernamental
ESTADO ANALITICO DEL EJERCICIO DEL PRESUPUESTO DE EGRESOS
 Ubicación Geográfica

DEL 1 DE ENERO AL 31 DE DICIEMBRE DE 2020

Análisis por: Ubicación Geográfica

Clave Presupuestaria Ent-Mun-Loc-Col	Descripción	Aprobado Ene-Dic	Ampliaciones / (Reducciones) Ene-Dic	Modificado Ene-Dic	Devengado Ene-Dic	Pagado Ene-Dic	Subejercicio Ene-Dic
14	JALISCO	40,953,000.00	0.00	40,953,000.00	39,448,088.63	38,872,139.27	1,504,911.37
TOTAL DEL GASTO:		40,953,000.00	0.00	40,953,000.00	39,448,088.63	38,872,139.27	1,504,911.37

Dra. Haimé Figueroa Neri

Secretaría Técnica

Martha Trá Arriola Flores

Coordinadora Administrativa

María del Carmen Martínez Zubleta

Jefe de Recursos Financieros

Información de Deuda ■





SECRETARÍA EJECUTIVA DEL SISTEMA ESTATAL ANTICORRUPCIÓN DE JALISCO

Sistema Integral de Contabilidad Gubernamental ENDEUDAMIENTO NETO DEL 1 DE ENERO AL 31 DE DICIEMBRE DE 2020

Identificación de Crédito o Instrumento	Contratación/Colocación A	Amortización B	Endeudamiento Neto C = A - B
Créditos Bancarios			
Total Créditos Bancarios	0.00	0.00	0.00
Otros Instrumentos de Deuda			
Total Otros Instrumentos de Deuda	0.00	0.00	0.00
TOTAL	0.00	0.00	0.00

Dra. Haimé Figueroa Neri

Secretaría Técnica

Martha Iraí Arriola Flores

Coordinadora Administrativa

María del Carmen Martínez Zubleta

Jefe de Recursos Financieros



SECRETARÍA EJECUTIVA DEL SISTEMA ESTATAL ANTICORRUPCIÓN DE JALISCO

Sistema Integral de Contabilidad Gubernamental
INTERESES DE LA DEUDA
DEL 1 DE ENERO AL 31 DE DICIEMBRE DE 2020

Identificación de Crédito o Instrumento	Devengado	Pagado
Créditos Bancarios		
Total de Intereses de Créditos Bancarios	0.00	0.00
Otros Instrumentos de Deuda		
Total de Intereses de Otros Instrumentos de Deuda	0.00	0.00
TOTAL	0.00	0.00

Dra. Halmé Figueroa Méri

Secretaría Técnica

Martha Iraí Arriola Flores

Coordinadora Administrativa

María del Carmen Martínez Zubieta

Jefe de Recursos Financieros

Información Programática ■



SECRETARÍA EJECUTIVA DEL SISTEMA ESTATAL ANTICORRUPCIÓN DE JALISCO



Sistema Integral de Contabilidad Gubernamental

GASTO POR CATEGORIA PROGRAMATICA

Modalidad de Programa

DEL 1 DE ENERO AL 31 DE DICIEMBRE DE 2020

Análisis por: Modalidad de Programa

Clave Presupuestaria Descripción	Aprobado Ene-Dic	Ampliaciones / (Reducciones) Ene-Dic	Modificado Ene-Dic	Devengado Ene-Dic	Pagado Ene-Dic	Subejercicio Ene-Dic
1 PROGRAMAS	40,953,000.00	0.00	40,953,000.00	39,448,088.63	38,872,139.27	1,504,911.37
1 1 SUBSIDIOS: SECTOR SOCIAL Y PRIVADO O ENTIDADES FEDERATIVAS Y MUNICIPIOS	0.00	0.00	0.00	0.00	0.00	0.00
1 1 S SUJETOS A REGLAS DE OPERACIÓN	0.00	0.00	0.00	0.00	0.00	0.00
1 1 U OTROS SUBSIDIOS	0.00	0.00	0.00	0.00	0.00	0.00
1 2 DESEMPEÑO DE LAS FUNCIONES	40,953,000.00	0.00	40,953,000.00	39,448,088.63	38,872,139.27	1,504,911.37
1 2 E PRESTACION DE SERVICIOS PUBLICOS	0.00	0.00	0.00	0.00	0.00	0.00
1 2 B PROVISION DE BIENES PUBLICOS	0.00	0.00	0.00	0.00	0.00	0.00
1 2 P PLANEACIÓN, SEGUIMIENTO Y EVALUACIÓN DE POLÍTICAS PÚBLICAS	0.00	0.00	0.00	0.00	0.00	0.00
1 2 F PROMOCIÓN Y FOMENTO	0.00	0.00	0.00	0.00	0.00	0.00
1 2 G REGULACIÓN Y SUPERVISIÓN	40,953,000.00	0.00	40,953,000.00	39,448,088.63	38,872,139.27	1,504,911.37
1 2 A FUNCIONES DE LAS FUERZAS ARMADAS (ÚNICAMENTE GOBIERNO FEDERAL)	0.00	0.00	0.00	0.00	0.00	0.00
1 2 R ESPECÍFICOS	0.00	0.00	0.00	0.00	0.00	0.00
1 2 K PROYECTOS DE INVERSIÓN	0.00	0.00	0.00	0.00	0.00	0.00
1 3 ADMINISTRATIVOS Y DE APOYO	0.00	0.00	0.00	0.00	0.00	0.00
1 3 M APOYO AL PROCESO PRESUPUESTARIO Y PARA MEJORAR LA EFICIENCIA INSTITUCIONAL	0.00	0.00	0.00	0.00	0.00	0.00
1 3 O APOYO A LA FUNCIÓN PÚBLICA Y AL MEJORAMIENTO DE LA GESTIÓN	0.00	0.00	0.00	0.00	0.00	0.00
1 3 W OPERACIONES AJENAS	0.00	0.00	0.00	0.00	0.00	0.00
1 4 COMPROMISOS	0.00	0.00	0.00	0.00	0.00	0.00
1 4 L OBLIGACIONES DE CUMPLIMIENTO DE RESOLUCIÓN JURISDICCIONAL	0.00	0.00	0.00	0.00	0.00	0.00
1 4 N DESASTRES NATURALES	0.00	0.00	0.00	0.00	0.00	0.00
1 5 OBLIGACIONES	0.00	0.00	0.00	0.00	0.00	0.00
1 5 J PENSIONES Y JUBILACIONES	0.00	0.00	0.00	0.00	0.00	0.00
1 5 T APORTACIONES A LA SEGURIDAD SOCIAL	0.00	0.00	0.00	0.00	0.00	0.00
1 5 Y APORTACIONES A FONDOS DE ESTABILIZACIÓN	0.00	0.00	0.00	0.00	0.00	0.00
1 5 Z APORTACIONES A FONDOS DE INVERSIÓN Y REESTRUCTURA DE PENSIONES	0.00	0.00	0.00	0.00	0.00	0.00
1 6 PROGRAMAS DE GASTO FEDERALIZADO (GOBIERNO FEDERAL)	0.00	0.00	0.00	0.00	0.00	0.00
1 6 I GASTO FEDERALIZADO	0.00	0.00	0.00	0.00	0.00	0.00
2 GASTO NO PROGRAMABLE	0.00	0.00	0.00	0.00	0.00	0.00
2 1 GASTO NO PROGRAMABLE	0.00	0.00	0.00	0.00	0.00	0.00
2 1 C PARTICIPACIONES A ENTIDADES FEDERATIVAS Y MUNICIPIOS	0.00	0.00	0.00	0.00	0.00	0.00
2 1 D COSTO FINANCIERO, DEUDA O APOYOS A DEUDORES Y AHORRADORES DE LA BANCA	0.00	0.00	0.00	0.00	0.00	0.00
2 1 H ADEUDOS DE EJERCICIOS FISCALES ANTERIORES	0.00	0.00	0.00	0.00	0.00	0.00

"BAJO PROTESTA DE DECIR VERDAD DECLARAMOS QUE LOS ESTADOS FINANCIEROS Y SUS NOTAS, SON RAZONABLEMENTE CORRECTOS Y SON REPOSABILIDAD DEL EMISOR"

Fecha: 26/02/2021 12:12:44 p. m.

Pág.: 46



SECRETARÍA EJECUTIVA DEL SISTEMA ESTATAL ANTICORRUPCIÓN DE JALISCO

Sistema Integral de Contabilidad Gubernamental

GASTO POR CATEGORIA PROGRAMATICA

Modalidad de Programa

DEL 1 DE ENERO AL 31 DE DICIEMBRE DE 2020

Análisis por: Modalidad de Programa

Clave Presupuestaria Descripción	Aprobado Ene-Dic	Ampliaciones / (Reducciones) Ene-Dic	Modificado Ene-Dic	Devengado Ene-Dic	Pagado Ene-Dic	Subejercicio Ene-Dic
----------------------------------	------------------	--------------------------------------	--------------------	-------------------	----------------	----------------------

GGasto-TProg-Mod

TOTAL DEL GASTO: 40,953,000.00 0.00 40,953,000.00 39,448,088.63 38,872,139.27 1,504,911.37

Dra. Haimé Figueroa Neri

Secretaria Técnica

Martha Iral Arriola Flores

Coordinadora Administrativa

María del Carmen Martínez Zubleta

Jefe de Recursos Financieros

Indicadores de Postura Fiscal ■



SECRETARÍA EJECUTIVA DEL SISTEMA ESTATAL ANTICORRUPCIÓN DE JALISCO



Sistema Integral de Contabilidad Gubernamental
INDICADORES DE POSTURA FISCAL
DEL 1 DE ENERO AL 31 DE DICIEMBRE DE 2020

Concepto	Estimado	Devengado	Pagado ³
I. Ingresos Presupuestarios(I=1+2)			
1. Ingresos del Gobierno de la Entidad Federativa ¹			
2. Ingresos del Sector Paraestatal ¹	40,953,000.00	39,450,225.72	39,450,225.72
II. Egresos Presupuestarios(II=3+4)			
3. Egresos del Gobierno de la Entidad Federativa ²			
4. Egresos del Sector Paraestatal ²	40,953,000.00	39,448,088.63	38,872,139.25
III. Balance Presupuestario(Superávit o Déficit)(III = I - II)	0.00	2,137.09	578,086.45

Concepto	Estimado	Devengado	Pagado ³
III. Balance Presupuestario(Superávit o Déficit)	0.00	2,137.09	578,086.45
IV. Intereses, Comisiones y Gastos de la Deuda	0.00	0.00	0.00
V. Balance Primario(Superávit o Déficit)(V = III - IV)	0.00	2,137.09	578,086.45

Concepto	Estimado	Devengado	Pagado ³
A. Financiamiento	0.00	0.00	0.00
B. Amortización de la Deuda	0.00	0.00	0.00
C. Endeudamiento o desendeudamiento(C = A - B)	0.00	0.00	0.00

1. Los Ingresos que se presentan son los Ingresos presupuestario totales sin incluir los Ingresos por financiamientos. Los Ingresos del Gobierno de la Entidad Federativa corresponden a los del Poder Ejecutivo, Legislativo Judicial y Autónomos.
2. Los egresos que se presentan son los egresos presupuestarios totales sin incluir los egresos por amortización. Los egresos del Gobierno de la Entidad Federativa corresponden a los del Poder Ejecutivo, Legislativo, Judicial y Órganos Autónomos.
3. Para Ingresos se reportan los Ingresos recaudados; para egresos se reportan los egresos pagados.

"BAJO PROTESTA DE DECIR VERDAD DECLARAMOS QUE LOS ESTADOS FINANCIEROS Y SUS NOTAS, SON RAZONABLEMENTE CORRECTOS Y SON REponsabilidad DEL EMISOR"

Fecha: 25/02/2021 12:12:46 p. m.

Pág.: 49



SECRETARÍA EJECUTIVA DEL SISTEMA ESTATAL ANTICORRUPCIÓN DE JALISCO

Sistema Integral de Contabilidad Gubernamental INDICADORES DE POSTURA FISCAL DEL 1 DE ENERO AL 31 DE DICIEMBRE DE 2020

Nota: Estas firmas corresponden al INDICADORES DE POSTURA FISCAL

Martha Irat Arriola Flores

Coordinadora Administrativa

Dra. Halmé Figueroa Mer

Secretaria Técnica

María del Carmen Martínez Zubleta

Jefe de Recursos Financieros

Anexos ■



SECRETARÍA EJECUTIVA DEL SISTEMA ESTATAL ANTICORRUPCIÓN DE JALISCO

Sistema Integral de Contabilidad Gubernamental BALANZA DE COMPROBACION DEL 1 DE ENERO AL 31 DE DICIEMBRE DE 2020

Descripción	Saldo Anterior		Movimientos		Saldo Actual	
	Debe	Haber	Debe	Haber	Debe	Haber
ACTIVO						
ACTIVO CIRCULANTE	21,682,976.25	0.00	51,784,941.47	69,875,418.76	3,592,498.96	0.00
EFFECTIVO Y EQUIVALENTES	17,187,204.05	0.00	51,652,758.20	65,560,153.69	3,279,808.56	0.00
BANCOS/TESORERIA	17,187,204.05	0.00	51,433,101.91	65,340,497.40	3,279,808.56	0.00
OTROS EFECTIVOS Y EQUIVALENTES	0.00	0.00	219,656.29	219,656.29	0.00	0.00
DERECHOS A RECIBIR EFECTIVO O EQUIVALENTES	4,495,772.20	0.00	132,183.27	4,315,265.07	312,690.40	0.00
CUENTAS POR COBRAR A CORTO PLAZO	4,181,576.97	0.00	0.00	4,181,576.97	0.00	0.00
DEUDORES DIVERSOS POR COBRAR A CORTO PLAZO	1,504.83	0.00	55,638.01	57,142.84	0.00	0.00
DEUDORES POR ANTICIPOS DE LA TESORERIA A CORTO PLAZO	12,500.00	0.00	76,545.26	76,545.26	12,500.00	0.00
OTROS DERECHOS A RECIBIR EFECTIVO O EQUIVALENTES A CORTO PLAZO	300,190.40	0.00	0.00	0.00	300,190.40	0.00
ACTIVO NO CIRCULANTE	2,946,415.04	0.00	761,188.43	828,267.38	2,879,336.09	0.00
BIENES MUEBLES	2,647,224.67	0.00	254,832.38	48,854.52	2,853,202.53	0.00
MOBILIARIO Y EQUIPO DE ADMINISTRACIÓN	2,477,389.16	0.00	214,626.80	48,854.52	2,643,161.44	0.00
MOBILIARIO Y EQUIPO EDUCACIONAL Y RECREATIVO	99,632.91	0.00	9,041.04	0.00	108,673.95	0.00
MAQUINARIA, OTROS EQUIPOS Y HERRAMIENTAS	70,202.60	0.00	31,164.54	0.00	101,367.14	0.00
ACTIVOS INTANGIBLES	299,190.37	0.00	506,356.05	0.00	805,546.42	0.00
LICENCIAS	299,190.37	0.00	506,356.05	0.00	805,546.42	0.00
DEPRECIACION, DETERIORO Y AMORTIZACION ACUMULADA DE BIENES	0.00	0.00	0.00	779,412.86	0.00	779,412.86
DEPRECIACION ACUMULADA DE BIENES MUEBLES	0.00	0.00	0.00	779,412.86	0.00	779,412.86
PASIVO						
PASIVO CIRCULANTE	0.00	21,376,311.29	60,276,422.48	42,183,808.10	0.00	3,283,696.91
CUENTAS POR PAGAR A CORTO PLAZO	0.00	21,376,311.29	60,276,422.48	42,112,645.93	0.00	3,212,534.74
SERVICIOS PERSONALES POR PAGAR A CORTO PLAZO	0.00	0.00	16,523,802.74	16,543,005.44	0.00	19,202.70
PROVEEDORES POR PAGAR A CORTO PLAZO	0.00	2,691,855.45	12,685,773.81	10,500,017.06	0.00	506,098.70
RETENCIONES Y CONTRIBUCIONES POR PAGAR A CORTO PLAZO	0.00	1,291,277.84	13,668,701.93	13,555,973.32	0.00	1,178,549.23
OTRAS CUENTAS POR PAGAR A CORTO PLAZO	0.00	17,393,178.00	17,398,144.00	1,513,650.11	0.00	1,508,684.11
FONDOS Y BIENES DE TERCEROS EN GARANTÍA Y/O ADMINISTRACIÓN A CORTO PLAZO	0.00	0.00	0.00	71,162.17	0.00	71,162.17
FONDOS EN GARANTIA A CORTO PLAZO	0.00	0.00	0.00	71,162.17	0.00	71,162.17
HACIENDA PUBLICA/ PATRIMONIO						
HACIENDA PUBLICA/ PATRIMONIO GENERADO RESULTADOS DE EJERCICIOS ANTERIORES	0.00	3,253,080.00	154,277.01	0.00	0.00	3,098,802.99
	0.00	3,253,080.00	154,277.01	0.00	0.00	3,098,802.99

SECRETARÍA EJECUTIVA DEL SISTEMA ESTATAL ANTICORRUPCIÓN DE JALISCO



Sistema Integral de Contabilidad Gubernamental

BALANZA DE COMPROBACION
DEL 1 DE ENERO AL 31 DE DICIEMBRE DE 2020

Descripción	Saldo Anterior		Movimientos		Saldo Actual	
	Debe	Haber	Debe	Haber	Debe	Haber
RESULTADOS DE EJERCICIOS ANTERIORES	0.00	3,253,080.00	154,277.01	0.00	0.00	3,098,802.99
INGRESOS Y OTROS BENEFICIOS						
INGRESOS DE GESTIÓN	0.00	0.00	0.00	2,137.09	0.00	2,137.09
<i>PRODUCTOS</i>	<i>0.00</i>	<i>0.00</i>	<i>0.00</i>	<i>2,137.09</i>	<i>0.00</i>	<i>2,137.09</i>
PRODUCTOS	0.00	0.00	0.00	2,137.09	0.00	2,137.09
PARTICIPACIONES, APORTACIONES, CONVENIOS, INCENTIVOS DERIVADOS DE LA COLABORACION FISCAL, FONDOS DISTINTOS DE APORTACIONES, TRANSFERENCIAS, ASIGNACIONES, SUBSIDIOS Y SUBVENCIONES, Y PENSIONES Y JUBILACIONES	0.00	0.00	0.00	39,448,088.63	0.00	39,448,088.63
<i>TRANSFERENCIAS, ASIGNACIONES, SUBSIDIOS Y SUBVENCIONES, Y PENSIONES Y JUBILACIONES</i>	<i>0.00</i>	<i>0.00</i>	<i>0.00</i>	<i>39,448,088.63</i>	<i>0.00</i>	<i>39,448,088.63</i>
TRANSFERENCIAS Y ASIGNACIONES	0.00	0.00	0.00	39,448,088.63	0.00	39,448,088.63
GASTOS Y OTRAS PÉRDIDAS						
GASTOS DE FUNCIONAMIENTO	0.00	0.00	39,057,870.27	322,115.55	38,735,754.72	0.00
<i>SERVICIOS PERSONALES</i>	<i>0.00</i>	<i>0.00</i>	<i>28,967,367.44</i>	<i>30,353.86</i>	<i>28,937,013.58</i>	<i>0.00</i>
REMUNERACIONES AL PERSONAL DE CARÁCTER PERMANENTE	0.00	0.00	17,196,669.34	22,814.43	17,173,854.91	0.00
REMUNERACIONES AL PERSONAL DE CARÁCTER TRANSITORIO	0.00	0.00	2,270,951.47	0.00	2,270,951.47	0.00
REMUNERACIONES ADICIONALES Y ESPECIALES	0.00	0.00	3,312,490.17	7,445.96	3,305,044.21	0.00
SEGURIDAD SOCIAL	0.00	0.00	4,499,235.35	0.00	4,499,235.35	0.00
OTRAS PRESTACIONES SOCIALES Y ECONOMICAS	0.00	0.00	8,487.04	0.00	8,487.04	0.00
PAGO DE ESTIMULOS A SERVIDORES PUBLICOS	0.00	0.00	1,679,534.07	93.47	1,679,440.60	0.00
<i>MATERIALES Y SUMINISTROS</i>	<i>0.00</i>	<i>0.00</i>	<i>252,416.75</i>	<i>0.00</i>	<i>252,416.75</i>	<i>0.00</i>
MATERIALES DE ADMINISTRACION, EMISION DE DOCUMENTOS Y ARTICULOS OFICIALES	0.00	0.00	138,981.80	0.00	138,981.80	0.00
ALIMENTOS Y UTENSILIOS	0.00	0.00	24,295.09	0.00	24,295.09	0.00
MATERIALES Y ARTICULOS DE CONSTRUCCION Y DE REPARACION	0.00	0.00	22,860.87	0.00	22,860.87	0.00
PRODUCTOS QUIMICOS, FARMACEUTICOS Y DE LABORATORIO	0.00	0.00	3,201.82	0.00	3,201.82	0.00
COMBUSTIBLES, LUBRICANTES Y ADITIVOS	0.00	0.00	13,671.16	0.00	13,671.16	0.00
VESTUARIO, BLANCOS, PRENDAS DE PROTECCION Y ARTICULOS DEPORTIVOS	0.00	0.00	15,988.76	0.00	15,988.76	0.00
HERRAMIENTAS, REFACCIONES Y ACCESORIOS MENORES	0.00	0.00	33,417.25	0.00	33,417.25	0.00
<i>SERVICIOS GENERALES</i>	<i>0.00</i>	<i>0.00</i>	<i>9,838,086.08</i>	<i>291,761.69</i>	<i>9,546,324.39</i>	<i>0.00</i>

SECRETARÍA EJECUTIVA DEL SISTEMA ESTATAL ANTICORRUPCIÓN DE JALISCO



Sistema Integral de Contabilidad Gubernamental

BALANZA DE COMPROBACION
DEL 1 DE ENERO AL 31 DE DICIEMBRE DE 2020

Descripción	Saldo Anterior		Movimientos		Saldo Actual	
	Debe	Haber	Debe	Haber	Debe	Haber
SERVICIOS BÁSICOS	0.00	0.00	266,477.41	30,195.68	236,281.73	0.00
SERVICIOS DE ARRENDAMIENTO	0.00	0.00	1,611,662.23	114,840.00	1,496,822.23	0.00
SERVICIOS PROFESIONALES, CIENTÍFICOS Y TÉCNICOS Y OTROS SERVICIOS	0.00	0.00	7,528,294.70	135,059.96	7,393,234.74	0.00
SERVICIOS FINANCIEROS, BANCARIOS Y COMERCIALES	0.00	0.00	69,775.70	1,861.30	67,914.40	0.00
SERVICIOS DE INSTALACION, REPARACION, MANTENIMIENTO Y CONSERVACION	0.00	0.00	304,717.35	9,804.32	294,913.03	0.00
SERVICIOS DE COMUNICACION SOCIAL Y PUBLICIDAD	0.00	0.00	17,607.33	0.00	17,607.33	0.00
SERVICIOS DE TRASLADO Y VIATICOS	0.00	0.00	12,227.29	0.00	12,227.29	0.00
SERVICIOS OFICIALES	0.00	0.00	14,660.48	0.00	14,660.48	0.00
OTROS SERVICIOS GENERALES	0.00	0.00	12,663.59	0.43	12,663.16	0.00
OTROS GASTOS Y PÉRDIDAS EXTRAORDINARIAS	0.00	0.00	625,135.85	0.00	625,135.85	0.00
<i>ESTIMACIONES, DEPRECIACIONES, DETERIOROS, OBSOLESCENCIA Y AMORTIZACIONES</i>	<i>0.00</i>	<i>0.00</i>	<i>625,135.85</i>	<i>0.00</i>	<i>625,135.85</i>	<i>0.00</i>
DEPRECIACION DE BIENES MUEBLES	0.00	0.00	625,135.85	0.00	625,135.85	0.00
CUENTAS DE CIERRE CONTABLE						
CUENTAS DE ORDEN CONTABLES						
<i>BIENES BAJO CONTRATO EN COMODATO</i>	<i>746,000.00</i>	<i>0.00</i>	<i>0.00</i>	<i>0.00</i>	<i>746,000.00</i>	<i>0.00</i>
2 VEHICULOS PRIUS 2017 EN COMODATO	746,000.00	0.00	0.00	0.00	746,000.00	0.00
<i>CONTRATO DE COMODATO POR BIENES</i>	<i>0.00</i>	<i>746,000.00</i>	<i>0.00</i>	<i>0.00</i>	<i>0.00</i>	<i>746,000.00</i>
2 VEHICULOS PRIUS 2017 EN COMODATO	0.00	746,000.00	0.00	0.00	0.00	746,000.00
CUENTAS DE ORDEN PRESUPUESTARIAS						
LEY DE INGRESOS	0.00	0.00	119,853,451.44	119,853,451.44	0.00	0.00
LEY DE INGRESOS ESTIMADA	0.00	0.00	40,953,000.00	0.00	40,953,000.00	0.00
TRANSFERENCIAS, ASIGNACIONES, SUBSIDIOS Y OTRAS AYUDAS (ESTIMADO)	0.00	0.00	40,953,000.00	0.00	40,953,000.00	0.00
LEY DE INGRESOS POR EJECUTAR	0.00	0.00	39,450,225.72	40,953,000.00	0.00	1,502,774.28
PRODUCTOS (POR EJECUTAR)	0.00	0.00	2,137.09	0.00	2,137.09	0.00
TRANSFERENCIAS, ASIGNACIONES, SUBSIDIOS Y OTRAS AYUDAS (POR EJECUTAR)	0.00	0.00	39,448,088.63	40,953,000.00	0.00	1,504,911.37
LEY DE INGRESOS DEVENGADA	0.00	0.00	39,450,225.72	39,450,225.72	0.00	0.00
PRODUCTOS (DEVENGADO)	0.00	0.00	2,137.09	2,137.09	0.00	0.00
TRANSFERENCIAS, ASIGNACIONES, SUBSIDIOS Y OTRAS AYUDAS (DEVENGADO)	0.00	0.00	39,448,088.63	39,448,088.63	0.00	0.00
LEY DE INGRESOS RECAUDADA	0.00	0.00	0.00	39,450,225.72	0.00	39,450,225.72
PRODUCTOS (RECAUDADO)	0.00	0.00	0.00	2,137.09	0.00	2,137.09

SECRETARÍA EJECUTIVA DEL SISTEMA ESTATAL ANTICORRUPCIÓN DE JALISCO



Sistema Integral de Contabilidad Gubernamental

BALANZA DE COMPROBACION
DEL 1 DE ENERO AL 31 DE DICIEMBRE DE 2020

Descripción	Saldo Anterior		Movimientos		Saldo Actual	
	Debe	Haber	Debe	Haber	Debe	Haber
TRANSFERENCIAS, ASIGNACIONES, SUBSIDIOS Y OTRAS AYUDAS (RECAUDADO)	0.00	0.00	0.00	39,448,088.63	0.00	39,448,088.63
PRESUPUESTO DE EGRESOS	0.00	0.00	206,473,503.66	206,473,503.66	0.00	0.00
<i>PRESUPUESTO DE EGRESOS APROBADO</i>	<i>0.00</i>	<i>0.00</i>	<i>0.00</i>	<i>40,953,000.00</i>	<i>0.00</i>	<i>40,953,000.00</i>
SERVICIOS PERSONALES (APROBADO)	0.00	0.00	0.00	30,914,029.00	0.00	30,914,029.00
MATERIALES Y SUMINISTROS (APROBADO)	0.00	0.00	0.00	352,500.00	0.00	352,500.00
SERVICIOS GENERALES (APROBADO)	0.00	0.00	0.00	9,686,471.00	0.00	9,686,471.00
<i>PRESUPUESTO DE EGRESOS POR EJERCER</i>	<i>0.00</i>	<i>0.00</i>	<i>44,381,067.42</i>	<i>42,876,156.05</i>	<i>1,504,911.37</i>	<i>0.00</i>
SERVICIOS PERSONALES (POR EJERCER)	0.00	0.00	32,394,045.80	31,320,497.47	1,073,548.33	0.00
MATERIALES Y SUMINISTROS (POR EJERCER)	0.00	0.00	472,955.55	372,872.30	100,083.25	0.00
SERVICIOS GENERALES (POR EJERCER)	0.00	0.00	10,625,179.64	10,306,697.08	318,482.56	0.00
BIENES MUEBLES, INMUEBLES E INTANGIBLES (POR EJERCER)	0.00	0.00	888,886.43	876,089.20	12,797.23	0.00
<i>MODIFICACIONES AL PRESUPUESTO DE EGRESOS APROBADO</i>	<i>0.00</i>	<i>0.00</i>	<i>2,898,349.01</i>	<i>2,898,349.01</i>	<i>0.00</i>	<i>0.00</i>
SERVICIOS PERSONALES (MODIFICADO)	0.00	0.00	2,353,130.03	1,449,662.94	903,467.09	0.00
MATERIALES Y SUMINISTROS (MODIFICADO)	0.00	0.00	120,455.55	120,455.55	0.00	0.00
SERVICIOS GENERALES (MODIFICADO)	0.00	0.00	278,698.12	457,034.07	0.00	178,335.95
BIENES MUEBLES, INMUEBLES E INTANGIBLES (MODIFICADO)	0.00	0.00	146,065.31	871,196.45	0.00	725,131.14
<i>PRESUPUESTO DE EGRESOS COMPROMETIDO</i>	<i>0.00</i>	<i>0.00</i>	<i>40,317,612.57</i>	<i>40,317,612.57</i>	<i>0.00</i>	<i>0.00</i>
SERVICIOS PERSONALES (COMPROMETIDO)	0.00	0.00	28,997,721.30	28,997,721.30	0.00	0.00
MATERIALES Y SUMINISTROS (COMPROMETIDO)	0.00	0.00	252,416.75	252,416.75	0.00	0.00
SERVICIOS GENERALES (COMPROMETIDO)	0.00	0.00	10,319,760.65	10,319,760.65	0.00	0.00
BIENES MUEBLES, INMUEBLES E INTANGIBLES (COMPROMETIDO)	0.00	0.00	747,713.87	747,713.87	0.00	0.00
<i>PRESUPUESTO DE EGRESOS DEVENGADO</i>	<i>0.00</i>	<i>0.00</i>	<i>40,053,254.59</i>	<i>39,477,305.23</i>	<i>575,949.36</i>	<i>0.00</i>
SERVICIOS PERSONALES (DEVENGADO)	0.00	0.00	28,997,721.30	28,971,469.38	26,251.92	0.00
MATERIALES Y SUMINISTROS (DEVENGADO)	0.00	0.00	252,416.75	248,478.43	3,938.32	0.00
SERVICIOS GENERALES (DEVENGADO)	0.00	0.00	10,064,051.61	9,551,128.61	512,923.00	0.00
BIENES MUEBLES, INMUEBLES E INTANGIBLES (DEVENGADO)	0.00	0.00	739,064.93	706,228.81	32,836.12	0.00
<i>PRESUPUESTO DE EGRESOS EJERCIDO</i>	<i>0.00</i>	<i>0.00</i>	<i>39,544,290.25</i>	<i>39,544,290.25</i>	<i>0.00</i>	<i>0.00</i>
SERVICIOS PERSONALES (EJERCIDO)	0.00	0.00	28,971,469.38	28,971,469.38	0.00	0.00
MATERIALES Y SUMINISTROS (EJERCIDO)	0.00	0.00	248,478.43	248,478.43	0.00	0.00
SERVICIOS GENERALES (EJERCIDO)	0.00	0.00	9,626,762.57	9,626,762.57	0.00	0.00
BIENES MUEBLES, INMUEBLES E INTANGIBLES (EJERCIDO)	0.00	0.00	697,579.87	697,579.87	0.00	0.00



SECRETARÍA EJECUTIVA DEL SISTEMA ESTATAL ANTICORRUPCIÓN DE JALISCO

Sistema Integral de Contabilidad Gubernamental

BALANZA DE COMPROBACION
DEL 1 DE ENERO AL 31 DE DICIEMBRE DE 2020

Descripción	Saldo Anterior		Movimientos		Saldo Actual	
	Debe	Haber	Debe	Haber	Debe	Haber
PRESUPUESTO DE EGRESOS PAGADO	0.00	0.00	39,278,929.82	406,790.55	38,872,139.27	0.00
SERVICIOS PERSONALES (PAGADO)	0.00	0.00	28,941,115.52	30,353.86	28,910,761.66	0.00
MATERIALES Y SUMINISTROS (PAGADO)	0.00	0.00	248,478.43	0.00	248,478.43	0.00
SERVICIOS GENERALES (PAGADO)	0.00	0.00	9,400,797.04	367,395.65	9,033,401.39	0.00
BIENES MUEBLES, INMUEBLES E INTANGIBLES (PAGADO)	0.00	0.00	688,538.83	9,041.04	679,497.79	0.00
CUENTAS DE CIERRE PRESUPUESTARIO						
TOTAL:	25,375,391.29	25,375,391.29	478,986,790.61	478,986,790.61	130,169,742.66	130,169,742.66

Información Adicional

Formatos Ley de Disciplina Financiera



Sistema Integral de Contabilidad Gubernamental
ESTADO DE SITUACION FINANCIERA DETALLADO - LDF
AL 31 DE DICIEMBRE DE 2019 Y AL 31 DE DICIEMBRE DE 2020

Concepto (c)	2020 (d)	31/Dic/2019 (e)	Concepto (c)	2020 (d)	31/Dic/2019 (e)
ACTIVO					
Activo Circulante					
a. Efectivo y Equivalentes (a=a1+a2+a3+a4+a5+a6+a7)	3,279,808.56	17,187,204.05	PASIVO		
a1) Efectivo	0.00	0.00	Pasivo Circulante		
a2) Bancos/Tesorería	3,279,808.56	17,187,204.05	a. Cuentas por Pagar a Corto Plazo	3,212,534.74	21,376,311.29
a3) Bancos/Dependencias y Otros	0.00	0.00	(a=a1+a2+a3+a4+a5+a6+a7+a8+a9)		
a4) Inversiones Temporales (Hasta 3 meses)	0.00	0.00	a1) Servicios Personales por Pagar a Corto Plazo	19,202.70	0.00
a5) Fondos con Afectación Específica	0.00	0.00	a2) Proveedores por Pagar a Corto Plazo	506,098.70	2,691,855.45
a6) Depósitos de Fondos de Terceros en Garantía y/o Administración	0.00	0.00	a3) Contratistas por Obras Públicas por Pagar a Corto Plazo	0.00	0.00
a7) Otros Efectivos y Equivalentes	0.00	0.00	a4) Participaciones y Aportaciones por Pagar a Corto Plazo	0.00	0.00
b. Derechos a Recibir Efectivo o Equivalentes	312,690.40	4,495,772.20	a5) Transferencias Otorgadas por Pagar a Corto Plazo	0.00	0.00
(b=b1+b2+b3+b4+b5+b6+b7)			a6) Intereses, Comisiones y Otros Gastos de la Deuda Pública por Pagar a Corto Plazo	0.00	0.00
b1) Inversiones Financieras de Corto Plazo	0.00	0.00	a7) Retenciones y Contribuciones por Pagar a Corto Plazo	1,178,549.23	1,291,277.84
b2) Cuentas por Cobrar a Corto Plazo	0.00	4,181,576.97	a8) Devoluciones de la Ley de Ingresos por Pagar a Corto Plazo	0.00	0.00
b3) Deudores Diversos por Cobrar a Corto Plazo	0.00	1,504.83	a9) Otras Cuentas por Pagar a Corto Plazo	1,508,684.11	17,393,178.00
b4) Ingresos por Recuperar a Corto Plazo	0.00	0.00	b. Documentos por Pagar a Corto Plazo (b=b1+b2+b3)	0.00	0.00
b5) Deudores por Anticipos de la Tesorería a Corto Plazo	12,500.00	12,500.00	b1) Documentos Comerciales por Pagar a Corto Plazo	0.00	0.00
b6) Préstamos Otorgados a Corto Plazo	0.00	0.00	b2) Documentos con Contratistas por Obras Públicas por Pagar a Corto Plazo	0.00	0.00
b7) Otros Derechos a Recibir Efectivo o Equivalentes a Corto Plazo	300,190.40	300,190.40	b3) Otros Documentos por Pagar a Corto Plazo	0.00	0.00
c. Derechos a Recibir Bienes o Servicios (c=c1+c2+c3+c4+c5)	0.00	0.00	c. Porción a Corto Plazo de la Deuda Pública a Largo Plazo (c=c1+c2)	0.00	0.00
c1) Anticipo a Proveedores por Adquisición de Bienes y Prestación de Servicios a Corto Plazo	0.00	0.00	c1) Porción a Corto Plazo de la Deuda Pública	0.00	0.00
c2) Anticipo a Proveedores por Adquisición de Bienes Inmuebles y Muebles a Corto Plazo	0.00	0.00	c2) Porción a Corto Plazo de Arrendamiento Financiero	0.00	0.00
c3) Anticipo a Proveedores por Adquisición de Bienes Intangibles a Corto Plazo	0.00	0.00	d. Títulos y Valores a Corto Plazo	0.00	0.00
c4) Anticipo a Contratistas por Obras Públicas a Corto Plazo	0.00	0.00	e. Pasivos Diferidos a Corto Plazo (e=e1+e2+e3)	0.00	0.00
c5) Otros Derechos a Recibir Bienes o Servicios a Corto Plazo	0.00	0.00	e1) Ingresos Cobrados por Adelantado a Corto Plazo	0.00	0.00
d. Inventarios (d=d1+d2+d3+d4+d5)	0.00	0.00	e2) Intereses Cobrados por Adelantado a Corto Plazo	0.00	0.00
d1) Inventario de Mercancías para Venta	0.00	0.00	e3) Otros Pasivos Diferidos a Corto Plazo	0.00	0.00
d2) Inventario de Mercancías Terminadas	0.00	0.00	f. Fondos y Bienes de Terceros en Garantía y/o Administración a Corto Plazo (f=f1+f2+f3+f4+f5+f6)	71,162.17	0.00
d3) Inventario de Mercancías en Proceso de Elaboración	0.00	0.00	f1) Fondos en Garantía a Corto Plazo	71,162.17	0.00
d4) Inventario de Materias Primas, Materiales y Suministros para Producción	0.00	0.00	f2) Fondos en Administración a Corto Plazo	0.00	0.00
d5) Bienes en Tránsito	0.00	0.00	f3) Fondos Contingentes a Corto Plazo	0.00	0.00
e. Almacenes	0.00	0.00	f4) Fondos de Fideicomisos, Mandatos y Contratos Análogos a Corto Plazo	0.00	0.00
f. Estimación por Pérdida o Deterioro de Activos Circulantes	0.00	0.00	f5) Otros Fondos de Terceros en Garantía y/o Administración a Corto Plazo	0.00	0.00
			f6) Valores y Bienes en Garantía a Corto Plazo	0.00	0.00
			g. Provisiones a Corto Plazo (g=g1+g2+g3)	0.00	0.00

Sistema Integral de Contabilidad Gubernamental
ESTADO DE SITUACION FINANCIERA DETALLADO - LDF
AL 31 DE DICIEMBRE DE 2019 Y AL 31 DE DICIEMBRE DE 2020

Concepto (c)	2020 (d)	31/Dic/2019 (e)	Concepto (c)	2020 (d)	31/Dic/2019 (e)
(f=f1+f2)					
f1) Estimaciones para Cuentas Incobrables por Derechos a Recibir Efectivo o Equivalentes	0.00	0.00	g1) Provisión para Demandas y Juicios a Corto Plazo	0.00	0.00
f2) Estimación por Deterioro de Inventarios	0.00	0.00	g2) Provisión para Contingencias a Corto Plazo	0.00	0.00
g. Otros Activos Circulantes (g=g1+g2+g3+g4)	0.00	0.00	g3) Otras Provisiones a Corto Plazo	0.00	0.00
g1) Valores en Garantía	0.00	0.00	h. Otros Pasivos a Corto Plazo (h=h1+h2+h3)	0.00	0.00
g2) Bienes en Garantía (excluye depósitos de fondos)	0.00	0.00	h1) Ingresos por Clasificar	0.00	0.00
g3) Bienes Derivados de Embargos, Decomisos, Aseguramientos y Dación en Pago	0.00	0.00	h2) Recaudación por Participar	0.00	0.00
g4) Adquisición con Fondos de Terceros	0.00	0.00	h3) Otros Pasivos Circulantes	0.00	0.00
IA. Total de Activos Circulantes (IA = a + b + c + d + e + f + g)	3,592,498.96	21,682,976.25	IIA. Total de Pasivos Circulantes (IIA = a + b + c + d + e + f + g + h)	3,283,696.91	21,376,311.29
Activo No Circulante			Pasivo No Circulante		
a. Inversiones Financieras a Largo Plazo	0.00	0.00	a. Cuentas por Pagar a Largo Plazo	0.00	0.00
b. Derechos a Recibir Efectivo o Equivalentes a Largo Plazo	0.00	0.00	b. Documentos por Pagar a Largo Plazo	0.00	0.00
c. Bienes Inmuebles, Infraestructura y Construcciones en Proceso	0.00	0.00	c. Deuda Pública a Largo Plazo	0.00	0.00
d. Bienes Muebles	2,853,202.53	2,647,224.67	d. Pasivos Diferidos a Largo Plazo	0.00	0.00
e. Activos Intangibles	805,546.42	299,190.37	e. Fondos y Bienes de Terceros en Garantía y/o en Administración a Largo Plazo	0.00	0.00
f. Depreciación, Deterioro y Amortización Acumulada de Bienes	-779,412.86	0.00	f. Provisiones a Largo Plazo	0.00	0.00
g. Activos Diferidos	0.00	0.00	IIIB. Total de Pasivos No Circulantes (IIIB = a + b + c + d + e + f)	0.00	0.00
h. Estimación por Pérdida o Deterioro de Activos no Circulantes	0.00	0.00	II. Total del Pasivo (II = IIA + IIIB)	3,283,696.91	21,376,311.29
i. Otros Activos no Circulantes	0.00	0.00	HACIENDA PÚBLICA/PATRIMONIO		
IB. Total de Activos No Circulantes (IB = a + b + c + d + e + f + g + h + i)	2,879,336.09	2,946,415.04	IIIA. Hacienda Pública/Patrimonio Contribuido (IIIA = a + b + c)	0.00	0.00
I. Total del Activo (I = IA + IB)	6,471,835.05	24,629,391.29	a. Aportaciones	0.00	0.00
			b. Donaciones de Capital	0.00	0.00
			c. Actualización de la Hacienda Pública/Patrimonio	0.00	0.00
			IIIB. Hacienda Pública/Patrimonio Generado (IIIB = a + b + c + d + e)	3,188,138.14	3,253,080.00
			a. Resultados del Ejercicio (Ahorro/ Desahorro)	89,335.15	0.00
			b. Resultados de Ejercicios Anteriores	3,098,802.99	3,253,080.00
			c. Revaluos	0.00	0.00
			d. Reservas	0.00	0.00
			e. Rectificaciones de Resultados de Ejercicios Anteriores	0.00	0.00
			IIIC. Exceso o Insuficiencia en la Actualización de la Hacienda Pública/Patrimonio (IIIC=a+b)	0.00	0.00
			a. Resultado por Posición Monetaria	0.00	0.00
			b. Resultado por Tenencia de Activos no Monetarios	0.00	0.00
			III. Total Hacienda Pública/Patrimonio (III = IIIA + IIIB + IIIC)	3,188,138.14	3,253,080.00
			IV. Total del Pasivo y Hacienda Pública/Patrimonio (IV = II + III)	6,471,835.05	24,629,391.29

Sistema Integral de Contabilidad Gubernamental
INFORME ANALÍTICO DE LA DEUDA PÚBLICA Y OTROS PASIVOS - LDF
DEL 1 DE ENERO AL 31 DE DICIEMBRE DE 2020

Denominación de la Deuda Pública y Otros Pasivos (c)	Saldo al 31/Dic/2019 (d)	Disposiciones del Periodo (e)	Amortizaciones del Periodo (f)	Revaluaciones, Reclasificaciones y Otros Ajustes (g)	Saldo Final del Periodo (h) h = d+e-f+g	Pago de Intereses del Periodo (i)	Pago de Comisiones y demás Costos asociados durante el Periodo (j)
1. Deuda Pública (1=A+B)							
A. Corto Plazo (A=a1+a2+a3)							
a1) Instituciones de Crédito	0.00	0.00	0.00	0.00	0.00	0.00	0.00
a2) Títulos y Valores	0.00	0.00	0.00	0.00	0.00	0.00	0.00
a3) Arrendamientos Financieros	0.00	0.00	0.00	0.00	0.00	0.00	0.00
B. Largo Plazo (B=b1+b2+b3)							
b1) Instituciones de Crédito	0.00	0.00	0.00	0.00	0.00	0.00	0.00
b2) Títulos y Valores	0.00	0.00	0.00	0.00	0.00	0.00	0.00
b3) Arrendamientos Financieros	0.00	0.00	0.00	0.00	0.00	0.00	0.00
2. Otros Pasivos	21,376,311.29				21,376,311.29		
3. Total de la Deuda Pública y Otros Pasivos (3=1+2)		0.00	0.00	0.00	3,283,696.91	0.00	0.00
4. Deuda Contingente ¹ (informativo)							
A) Deuda Contingente 1					0.00	0.00	0.00
B) Deuda Contingente 2					0.00	0.00	0.00
C) Deuda Contingente XX					0.00	0.00	0.00
5. Valor de Instrumentos Bono Cupón Cero ² (Informativo)							
A) Instrumento Bono Cupón Cero 1					0.00	0.00	0.00
B) Instrumento Bono Cupón Cero 2					0.00	0.00	0.00
C) Instrumento Bono Cupón Cero XX					0.00	0.00	0.00

¹ Se refiere a cualquier financiamiento sin fuente o garantía de pago definida, que sea asumida de manera solidaria o subsidiaria por las Entidades Federativas con sus Municipios, organismos descentralizados y empresas de participación estatal mayoritaria

² Se refiere al valor del Bono Cupón Cero que respalda el pago de los créditos asociados al mismo (Activo).

Obligaciones a Corto Plazo (k)	Monto Contratado (l)	Plazo Pactado (m)	Tasa de Interés (n)	Comisiones y Costos Relacionados (o)	Tasa Efectiva (p)
6. Obligaciones a Corto Plazo (Informativo)					
A) Crédito 1					
B) Crédito 2					
C) Crédito XX					

Sistema Integral de Contabilidad Gubernamental
INFORME ANALITICO DE LA DEUDA PUBLICA Y OTROS PASIVOS - LDF
DEL 1 DE ENERO AL 31 DE DICIEMBRE DE 2020

Nota: Estas firmas corresponden al INFORME ANALITICO DE LA DEUDA PUBLICA Y OTROS PASIVOS - LDF

Dra. Haimé Figueroa Méri

Secretaría Técnica

Martha Itzi Arriola Flores

Coordinadora Administrativa

María del Carmen Martínez Zubieta

Jefe de Recursos Financieros

Sistema Integral de Contabilidad Gubernamental
INFORME ANALITICO DE OBLIGACIONES DIFERENTES DE FINANCIAMIENTOS - LDF
DEL 1 DE ENERO AL 31 DE DICIEMBRE DE 2020

Denominación de las Obligaciones Diferentes de Financiamiento (c)	Fecha del Contrato (d)	Fecha de Inicio de operación del proyecto (e)	Fecha de Vencimiento (f)	Monto de la inversión pactado (g)	Plazo pactado (h)	Monto promedio mensual del pago de la contraprestación (i)	Monto promedio mensual del pago de la contraprestación correspondiente al pago de inversión (j)	Monto pagado de la inversión al 31 de DIC de 2020 (k)	Monto pagado de la inversión actualizado al 31 de DIC de 2020 (l)	Saldo pendiente por pagar de la inversión al 31 de DIC de 2020 (m = g - l)
A. Asociaciones Público Privadas (APP's) (A=a+b+c+d)										0.00
a) APP 1										0.00
b) APP 2										0.00
c) APP 3										0.00
d) APP XX										0.00
B. Otros Instrumentos (B=a+b+c+d)										0.00
a) Otro Instrumento 1										0.00
b) Otro Instrumento 2										0.00
c) Otro Instrumento 3										0.00
d) Otro Instrumento XX										0.00
C. Total de Obligaciones Diferentes de Financiamiento (C=A+B)										0.00

Dra. Haimé Figueroa Meri

Secretaría Técnica

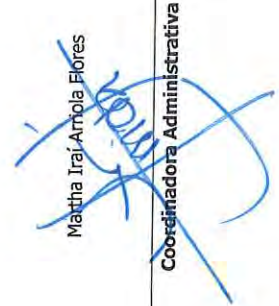
Martha Iratí Arriola Flores

Coordinadora Administrativa

María del Carmen Martínez Zubieta

Jefe de Recursos Financieros



Sistema Integral de Contabilidad Gubernamental
BALANCE PRESUPUESTARIO - LDF
DEL 1 DE ENERO AL 31 DE DICIEMBRE DE 2020

Concepto (C)	Estimado/Aprobado (d)	Devengado	Recaudado/Pagado
A. Ingresos Totales (A = A1+A2+A3)	40,953,000.00	39,450,225.72	39,450,225.72
A1. Ingresos de Libre Disposición	40,953,000.00	39,450,225.72	39,450,225.72
A2. Transferencias Federales Etiquetadas	0.00	0.00	0.00
A3. Financiamiento Neto	0.00	0.00	0.00
B. Egresos Presupuestarios1 (B = B1+B2)	40,953,000.00	39,448,088.63	38,872,139.27
B1. Gasto No Etiquetado (sin incluir Amortización de la Deuda Pública)	40,953,000.00	39,448,088.63	38,872,139.27
B2. Gasto Etiquetado (sin incluir Amortización de la Deuda Pública)	0.00	0.00	0.00
C. Remanentes del Ejercicio Anterior (C = C1 + C2)	0.00	0.00	0.00
C1. Remanentes de Ingresos de Libre Disposición aplicados en el periodo	0.00	0.00	0.00
C2. Remanentes de Transferencias Federales Etiquetadas aplicados en el periodo	0.00	0.00	0.00
I. Balance Presupuestario (I = A - B + C)	0.00	2,137.09	578,086.45
II. Balance Presupuestario sin Financiamiento Neto (II = I - A3)	0.00	2,137.09	578,086.45
III. Balance Presupuestario sin Financiamiento Neto y sin Remanentes del Ejercicio Anterior (III= II - C)	0.00	2,137.09	578,086.45
IV. Balance Primario (IV = III + E)	0.00	2,137.09	578,086.45
E. Intereses, Comisiones y Gastos de la Deuda (E = E1+E2)	0.00	0.00	0.00
E1. Intereses, Comisiones y Gastos de la Deuda con Gasto No Etiquetado	0.00	0.00	0.00
E2. Intereses, Comisiones y Gastos de la Deuda con Gasto Etiquetado	0.00	0.00	0.00
V. Balance Primario (V = III + E)	0.00	2,137.09	578,086.45
F. Financiamiento (F = F1 + F2)	0.00	0.00	0.00
F1. Financiamiento con Fuente de Pago de Ingresos de Libre Disposición	0.00	0.00	0.00
F2. Financiamiento con Fuente de Pago de Transferencias Federales Etiquetadas	0.00	0.00	0.00
G. Amortización de la Deuda (G = G1 + G2)	0.00	0.00	0.00
G1. Amortización de la Deuda Pública con Gasto No Etiquetado	0.00	0.00	0.00
G2. Amortización de la Deuda Pública con Gasto Etiquetado	0.00	0.00	0.00
A3. Financiamiento Neto (A3 = F - G)	0.00	0.00	0.00
VI. Balance Presupuestario de Recursos Disponibles (VI = V - A3.1)	0.00	2,137.09	578,086.45
V. Balance Presupuestario de Recursos Disponibles (V = A1 + A3.1 - B 1 + C1)	0.00	2,137.09	578,086.45
VI. Balance Presupuestario de Recursos Disponibles sin Financiamiento Neto (VI = V - A3.1)	0.00	2,137.09	578,086.45

Sistema Integral de Contabilidad Gubernamental
BALANCE PRESUPUESTARIO - LDF
DEL 1 DE ENERO AL 31 DE DICIEMBRE DE 2020

A2. Transferencias Federales Etiquetadas	0.00	0.00	0.00
A3.2 Financiamiento Neto con Fuente de Pago de Transferencias Federales Etiquetadas (A3.2 = F2 - G2)	0.00	0.00	0.00
F2. Financiamiento con Fuente de Pago de Transferencias Federales Etiquetadas	0.00	0.00	0.00
G2. Amortización de la Deuda Pública con Gasto Etiquetado	0.00	0.00	0.00
B2. Gasto Etiquetado (sin incluir Amortización de la Deuda Pública)	0.00	0.00	0.00
C2. Remanentes de Transferencias Federales Etiquetadas aplicados en el periodo	0.00	0.00	0.00
VII. Balance Presupuestario de Recursos Etiquetados (VII = A2 + A3.2 - B2 + C2)	0.00	0.00	0.00
VIII. Balance Presupuestario de Recursos Etiquetados sin Financiamiento Neto (VIII = VII - A3.2)	0.00	0.00	0.00

Dra. Haimé Figueroa Neri

Secretaría Técnica

Martha Iratí Arriola Flores

Coordinadora Administrativa

María del Carmen Martínez Zubieta

Jefe de Recursos Financieros





**Sistema Integral de Contabilidad Gubernamental
ESTADO ANALITICO DE INGRESOS DETALLADO - LDF
DEL 1 DE ENERO AL 31 DE DICIEMBRE DE 2020**

Concepto (c)	Estimado (d)	Ampliaciones/ (Reducciones)	INGRESO Modificado	Devengado	Recaudado	Diferencia (e)
Ingresos de Libre Disposición						
A. Impuestos	0.00	0.00	0.00	0.00	0.00	0.00
B. Cuotas y Aportaciones de Seguridad Social	0.00	0.00	0.00	0.00	0.00	0.00
C. Contribuciones de Mejoras	0.00	0.00	0.00	0.00	0.00	0.00
D. Derechos	0.00	0.00	0.00	0.00	0.00	0.00
E. Productos	0.00	0.00	0.00	0.00	0.00	0.00
F. Aprovechamientos	0.00	0.00	0.00	2,137.09	2,137.09	2,137.09
G. Ingresos por Ventas de Bienes y Servicios	0.00	0.00	0.00	0.00	0.00	0.00
H. Participaciones (H=h1+h2+h3+h4+h5+h6+h7+h8+h9+h10+h11)	0.00	0.00	0.00	0.00	0.00	0.00
h1) Fondo General de Participaciones	0.00	0.00	0.00	0.00	0.00	0.00
h2) Fondo de Fomento Municipal	0.00	0.00	0.00	0.00	0.00	0.00
h3) Fondo de Fiscalización y Recaudación	0.00	0.00	0.00	0.00	0.00	0.00
h4) Fondo de Compensación	0.00	0.00	0.00	0.00	0.00	0.00
h5) Fondo de Extracción de Hidrocarburos	0.00	0.00	0.00	0.00	0.00	0.00
h6) Impuesto Especial Sobre Producción y Servicios	0.00	0.00	0.00	0.00	0.00	0.00
h7) 0.136% de la Recaudación Federal Participable	0.00	0.00	0.00	0.00	0.00	0.00
h8) 3.17% Sobre Extracción de Petróleo	0.00	0.00	0.00	0.00	0.00	0.00
h9) Gasolinas y Diésel	0.00	0.00	0.00	0.00	0.00	0.00
h10) Fondo del Impuesto Sobre la Renta	0.00	0.00	0.00	0.00	0.00	0.00
h11) Fondo de Estabilización de los Ingresos de las Entidades Federativas	0.00	0.00	0.00	0.00	0.00	0.00
I. Incentivos Derivados de la Colaboración Fiscal (I=i1+i2+i3+i4+i5)	0.00	0.00	0.00	0.00	0.00	0.00
i1) Tenencia o Uso de Vehículos	0.00	0.00	0.00	0.00	0.00	0.00
i2) Fondo de Compensación ISAN	0.00	0.00	0.00	0.00	0.00	0.00
i3) Impuesto Sobre Automóviles Nuevos	0.00	0.00	0.00	0.00	0.00	0.00
i4) Fondo de Compensación de Repecos-Intermedios	0.00	0.00	0.00	0.00	0.00	0.00
i5) Otros Incentivos Económicos	0.00	0.00	0.00	0.00	0.00	0.00
J. Transferencias	40,953,000.00	0.00	40,953,000.00	39,448,088.63	39,448,088.63	-1,504,911.37
K. Convenios	0.00	0.00	0.00	0.00	0.00	0.00
k1) Otros Convenios y Subsidios	0.00	0.00	0.00	0.00	0.00	0.00
L. Otros Ingresos de Libre Disposición (L=l1+l2)	0.00	0.00	0.00	0.00	0.00	0.00
l1) Participaciones en Ingresos Locales	0.00	0.00	0.00	0.00	0.00	0.00
l2) Otros Ingresos de Libre Disposición	0.00	0.00	0.00	0.00	0.00	0.00
I. Total de Ingresos de Libre Disposición (I=A+B+C+D+E+F+G+H+I+J+K+L)	40,953,000.00	0.00	40,953,000.00	39,450,225.72	39,450,225.72	-1,502,774.28
Ingresos Excedentes de Ingresos de Libre Disposición						
Transferencias Federales Etiquetadas						
A. Aportaciones (A=a1+a2+a3+a4+a5+a6+a7+a8)	0.00	0.00	0.00	0.00	0.00	0.00
a1) Fondo de Aportaciones para la Nómina Educativa y Gasto Operativo	0.00	0.00	0.00	0.00	0.00	0.00
a2) Fondo de Aportaciones para los Servicios de Salud	0.00	0.00	0.00	0.00	0.00	0.00
a3) Fondo de Aportaciones para la Infraestructura Social	0.00	0.00	0.00	0.00	0.00	0.00
a4) Fondo de Aportaciones para el Fortalecimiento de los Municipios y de las Demarcaciones Territoriales del Distrito Federal	0.00	0.00	0.00	0.00	0.00	0.00

Sistema Integral de Contabilidad Gubernamental
ESTADO ANALITICO DE INGRESOS DETALLADO - LDF
DEL 1 DE ENERO AL 31 DE DICIEMBRE DE 2020

Concepto (c)	Estimado (d)	Ampliaciones/ (Reducciones)	INGRESO Modificado	Devengado	Recaudado	Diferencia (e)
a5) Fondo de Aportaciones Múltiples	0.00	0.00	0.00	0.00	0.00	0.00
a6) Fondo de Aportaciones para la Educación Tecnológica y de Adultos	0.00	0.00	0.00	0.00	0.00	0.00
a7) Fondo de Aportaciones para la Seguridad Pública de los Estados y del Distrito Federal	0.00	0.00	0.00	0.00	0.00	0.00
a8) Fondo de Aportaciones para el Fortalecimiento de las Entidades Federativas	0.00	0.00	0.00	0.00	0.00	0.00
B. Convenios (B=b1+b2+b3+b4)	0.00	0.00	0.00	0.00	0.00	0.00
b1) Convenios de Protección Social en Salud	0.00	0.00	0.00	0.00	0.00	0.00
b2) Convenios de Descentralización	0.00	0.00	0.00	0.00	0.00	0.00
b3) Convenios de Reasignación	0.00	0.00	0.00	0.00	0.00	0.00
b4) Otros Convenios y Subsidios	0.00	0.00	0.00	0.00	0.00	0.00
C. Fondos Distintos de Aportaciones (C=c1+c2)	0.00	0.00	0.00	0.00	0.00	0.00
c1) Fondo para Entidades Federativas y Municipios Productores de Hidrocarburos	0.00	0.00	0.00	0.00	0.00	0.00
c2) Fondo Minero	0.00	0.00	0.00	0.00	0.00	0.00
D. Transferencias, Subsidios y Subvenciones, y Pensiones y Jubilaciones	0.00	0.00	0.00	0.00	0.00	0.00
E. Otras Transferencias Federales Etiquetadas	0.00	0.00	0.00	0.00	0.00	0.00
II. Total de Transferencias Federales Etiquetadas (II = A + B + C + D + E)	0.00	0.00	0.00	0.00	0.00	0.00
III. Ingresos Derivados de Financiamientos (III = A)	0.00	0.00	0.00	0.00	0.00	0.00
A. Ingresos Derivados de Financiamientos	0.00	0.00	0.00	0.00	0.00	0.00
IV. Total de Ingresos (IV = I + II + III)	40,953,000.00	0.00	40,953,000.00	39,450,225.72	39,450,225.72	-1,502,774.28
Datos Informativos						
1. Ingresos Derivados de Financiamientos con Fuente de Pago de Ingresos de Libre Disposición	0.00	0.00	0.00	0.00	0.00	0.00
2. Ingresos Derivados de Financiamientos con Fuente de Pago de Transferencias Federales Etiquetadas	0.00	0.00	0.00	0.00	0.00	0.00
3. Ingresos Derivados de Financiamientos (3 = 1 + 2)	0.00	0.00	0.00	0.00	0.00	0.00

Dra. Haimé Figueroa Neri

Secretaría Técnica

Martha Iraí Arriola Flores

Coordinadora Administrativa

María del Carmen Martínez Zubieta

Jefe de Recursos Financieros

Sistema Integral de Contabilidad Gubernamental
ESTADO ANALITICO DEL EJERCICIO DEL PRESUPUESTO DE EGRESOS DETALLADO - LDF
 Clasificación por Objeto del Gasto (Capítulo y Concepto)
 DEL 1 DE ENERO AL 31 DE DICIEMBRE DE 2020

Concepto (c)	Aprobado (d)	Ampliaciones/ (Reducciones)	EGRESOS		Pagado	Subejercicio (e)
			Modificado	Devengado		
I. Gasto No Etiquetado (I=A+B+C+D+E+F+G+H+I)	40,953,000.00	0.00	40,953,000.00	39,448,088.63	38,872,139.27	1,504,911.37
A. Servicios Personales (A=a1+a2+a3+a4+a5+a6+a7)	30,914,029.00	-903,467.09	30,010,561.91	28,937,013.58	28,910,761.66	1,073,548.33
a1) Remuneraciones al Personal de Carácter Permanente	18,078,567.00	-595,975.00	17,482,592.00	17,173,854.91	17,152,069.92	308,737.09
a2) Remuneraciones al Personal de Carácter Transitorio	2,310,341.00	0.00	2,310,341.00	2,270,951.47	2,270,951.47	39,389.53
a3) Remuneraciones Adicionales y Especiales	3,500,843.59	-119,903.59	3,380,940.00	3,305,044.21	3,300,577.28	75,895.79
a4) Seguridad Social	4,940,023.59	-153,263.50	4,786,760.09	4,499,235.35	4,499,235.35	287,524.74
a5) Otras Prestaciones Sociales y Económicas	299,951.61	0.00	299,951.61	8,487.04	8,487.04	291,464.57
a6) Previsiones	20,000.00	0.00	20,000.00	0.00	0.00	20,000.00
a7) Pago de Estímulos a Servidores Públicos	1,764,302.21	-34,325.00	1,729,977.21	1,679,440.60	1,679,440.60	50,536.61
B. Materiales y Suministros (B=b1+b2+b3+b4+b5+b6+b7+b8+b9)	352,500.00	0.00	352,500.00	252,416.75	248,478.43	100,083.25
b1) Materiales de Administración, Emisión de Documentos y Artículos Oficiales	160,846.43	0.00	160,846.43	138,981.80	135,752.36	21,864.63
b2) Alimentos y Utensilios	81,400.00	-7,640.00	73,760.00	24,295.09	24,295.09	49,464.91
b3) Materias Primas y Materiales de Producción y Comercialización	0.00	0.00	0.00	0.00	0.00	0.00
b4) Materiales y Artículos de Construcción y de Reparación	23,844.50	0.00	23,844.50	22,860.87	22,860.87	983.63
b5) Productos Químicos, Farmacéuticos y de Laboratorio	3,202.07	0.00	3,202.07	3,201.82	3,201.82	0.25
b6) Combustibles, Lubricantes y Aditivos	43,000.00	-4,300.00	38,700.00	13,671.16	13,671.16	25,028.84
b7) Vestuario, Blancos, Prendas de Protección y Artículos Deportivos	6,000.00	10,000.00	16,000.00	15,988.76	15,988.76	11.24
b8) Materiales y Suministros Para Seguridad	0.00	0.00	0.00	0.00	0.00	0.00
b9) Herramientas, Refacciones y Accesorios Menores	34,207.00	1,940.00	36,147.00	33,417.25	32,708.37	2,729.75
C. Servicios Generales (C=c1+c2+c3+c4+c5+c6+c7+c8+c9)	9,686,471.00	178,335.95	9,864,806.95	9,546,324.39	9,033,401.39	318,482.56
c1) Servicios Básicos	387,500.00	-10,000.00	377,500.00	236,281.73	236,281.73	141,218.27
c2) Servicios de Arrendamiento	1,539,500.00	0.00	1,539,500.00	1,496,822.23	1,496,822.23	42,677.77
c3) Servicios Profesionales, Científicos, Técnicos y Otros Servicios	7,364,167.04	49,500.00	7,413,667.04	7,393,234.74	6,880,311.74	20,432.30
c4) Servicios Financieros, Bancarios y Comerciales	79,319.96	0.00	79,319.96	67,914.40	67,914.40	11,405.56
c5) Servicios de Instalación, Reparación, Mantenimiento y Conservación	187,000.00	128,335.95	315,335.95	294,913.03	294,913.03	20,422.92
c6) Servicios de Comunicación Social y Publicidad	21,484.00	0.00	21,484.00	17,607.33	17,607.33	3,876.67
c7) Servicios de Traslado y Viáticos	65,000.00	13,250.00	78,250.00	12,227.29	12,227.29	66,022.71
c8) Servicios Oficiales	15,000.00	0.00	15,000.00	14,660.48	14,660.48	339.52
c9) Otros Servicios Generales	27,500.00	-2,750.00	24,750.00	12,663.16	12,663.16	12,086.84
D. Transferencias, Asignaciones, Subsidios y Otras Ayudas (D=d1+d2+d3+d4+d5+d6+d7+d8+d9)	0.00	0.00	0.00	0.00	0.00	0.00
d1) Transferencias Internas y Asignaciones al Sector Público	0.00	0.00	0.00	0.00	0.00	0.00
d2) Transferencias al Resto del Sector Público	0.00	0.00	0.00	0.00	0.00	0.00
d3) Subsidios y Subvenciones	0.00	0.00	0.00	0.00	0.00	0.00
d4) Ayudas Sociales	0.00	0.00	0.00	0.00	0.00	0.00
d5) Pensiones y Jubilaciones	0.00	0.00	0.00	0.00	0.00	0.00
d6) Transferencias a Fideicomisos, Mandatos y Otros Análogos	0.00	0.00	0.00	0.00	0.00	0.00
d7) Transferencias a la Seguridad Social	0.00	0.00	0.00	0.00	0.00	0.00
d8) Donativos	0.00	0.00	0.00	0.00	0.00	0.00
d9) Transferencias al Externo	0.00	0.00	0.00	0.00	0.00	0.00
E. Bienes Muebles, Inmuebles e Intangibles (E=e1+e2+e3+e4+e5+e6+e7+e8+e9)	0.00	725,131.14	725,131.14	712,333.91	679,497.79	12,797.23
e1) Mobiliario y Equipo de Administración	0.00	204,300.00	204,300.00	196,936.82	164,100.70	7,363.18

Sistema Integral de Contabilidad Gubernamental
ESTADO ANALITICO DEL EJERCICIO DEL PRESUPUESTO DE EGRESOS DETALLADO - LDF
Clasificación por Objeto del Gasto (Capítulo y Concepto)
DEL 1 DE ENERO AL 31 DE DICIEMBRE DE 2020

Concepto (c)	EGRESOS					Subejercicio (e)
	Aprobado (d)	Ampliaciones/ (Reducciones)	Modificado	Devengado	Pagado	
e2) Mobiliario y Equipo Educativo y Recreativo	0.00	10,000.00	10,000.00	9,041.04	9,041.04	958.96
e3) Equipo e Instrumental Médico y de Laboratorio	0.00	0.00	0.00	0.00	0.00	0.00
e4) Vehículos y Equipo de Transporte	0.00	0.00	0.00	0.00	0.00	0.00
e5) Equipo de Defensa y Seguridad	0.00	0.00	0.00	0.00	0.00	0.00
e6) Maquinaria, Otros Equipos y Herramientas	0.00	0.00	0.00	0.00	0.00	0.00
e7) Activos Biológicos	0.00	0.00	0.00	0.00	0.00	0.00
e8) Bienes Inmuebles	0.00	0.00	0.00	0.00	0.00	0.00
e9) Activos Intangibles	0.00	510,831.14	510,831.14	506,356.05	506,356.05	4,475.09
F. Inversión Pública (F=f1+f2+f3)	0.00	0.00	0.00	0.00	0.00	0.00
f1) Obra Pública en Bienes de Dominio Público	0.00	0.00	0.00	0.00	0.00	0.00
f2) Obra Pública en Bienes Propios	0.00	0.00	0.00	0.00	0.00	0.00
f3) Proyectos Productivos y Acciones de Fomento	0.00	0.00	0.00	0.00	0.00	0.00
G. Inversiones Financieras y Otras Provisiones (G=g1+g2+g3+g4+g5+g6+g7)	0.00	0.00	0.00	0.00	0.00	0.00
g1) Inversiones Para el Fomento de Actividades Productivas	0.00	0.00	0.00	0.00	0.00	0.00
g2) Acciones y Participaciones de Capital	0.00	0.00	0.00	0.00	0.00	0.00
g3) Compra de Títulos y Valores	0.00	0.00	0.00	0.00	0.00	0.00
g4) Concesión de Préstamos	0.00	0.00	0.00	0.00	0.00	0.00
g5) Inversiones en Fideicomisos, Mandatos y Otros Análogos Fideicomiso de Desastres Naturales (Informativo)	0.00	0.00	0.00	0.00	0.00	0.00
g6) Otras Inversiones Financieras	0.00	0.00	0.00	0.00	0.00	0.00
g7) Provisiones para Contingencias y Otras Erogaciones Especiales	0.00	0.00	0.00	0.00	0.00	0.00
H. Participaciones y Aportaciones (H=h1+h2+h3)	0.00	0.00	0.00	0.00	0.00	0.00
h1) Participaciones	0.00	0.00	0.00	0.00	0.00	0.00
h2) Aportaciones	0.00	0.00	0.00	0.00	0.00	0.00
h3) Convenios	0.00	0.00	0.00	0.00	0.00	0.00
I. Deuda Pública (I=i1+i2+i3+i4+i5+i6+i7)	0.00	0.00	0.00	0.00	0.00	0.00
i1) Amortización de la Deuda Pública	0.00	0.00	0.00	0.00	0.00	0.00
i2) Intereses de la Deuda Pública	0.00	0.00	0.00	0.00	0.00	0.00
i3) Comisiones de la Deuda Pública	0.00	0.00	0.00	0.00	0.00	0.00
i4) Gastos de la Deuda Pública	0.00	0.00	0.00	0.00	0.00	0.00
i5) Costo por Coberturas	0.00	0.00	0.00	0.00	0.00	0.00
i6) Apoyos Financieros	0.00	0.00	0.00	0.00	0.00	0.00
i7) Adeudos de Ejercicios Fiscales Anteriores (ADEFAS)	0.00	0.00	0.00	0.00	0.00	0.00
II. Gasto Etiquetado (II=A+B+C+D+E+F+G+H+I)	0.00	0.00	0.00	0.00	0.00	0.00
A. Servicios Personales (A=a1+a2+a3+a4+a5+a6+a7)	0.00	0.00	0.00	0.00	0.00	0.00
a1) Remuneraciones al Personal de Carácter Permanente	0.00	0.00	0.00	0.00	0.00	0.00
a2) Remuneraciones al Personal de Carácter Transitorio	0.00	0.00	0.00	0.00	0.00	0.00
a3) Remuneraciones Adicionales y Especiales	0.00	0.00	0.00	0.00	0.00	0.00
a4) Seguridad Social	0.00	0.00	0.00	0.00	0.00	0.00
a5) Otras Prestaciones Sociales y Económicas	0.00	0.00	0.00	0.00	0.00	0.00
a6) Provisiones	0.00	0.00	0.00	0.00	0.00	0.00

Sistema Integral de Contabilidad Gubernamental
ESTADO ANALITICO DEL EJERCICIO DEL PRESUPUESTO DE EGRESOS DETALLADO - LDF
 Clasificación por Objeto del Gasto (Capítulo y Concepto)
 DEL 1 DE ENERO AL 31 DE DICIEMBRE DE 2020

Concepto (c)	Aprobado (d)	Ampliaciones/ (Reducciones)	EGRESOS		Pagado	Subejercicio (e)
			Modificado	Devengado		
a7) Pago de Estímulos a Servidores Públicos	0.00	0.00	0.00	0.00	0.00	0.00
B. Materiales y Suministros (B=b1+b2+b3+b4+b5+b6+b7+b8+b9)	0.00	0.00	0.00	0.00	0.00	0.00
b1) Materiales de Administración, Emisión de Documentos y Artículos Oficiales	0.00	0.00	0.00	0.00	0.00	0.00
b2) Alimentos y Utensilios	0.00	0.00	0.00	0.00	0.00	0.00
b3) Materias Primas y Materiales de Producción y Comercialización	0.00	0.00	0.00	0.00	0.00	0.00
b4) Materiales y Artículos de Construcción y de Reparación	0.00	0.00	0.00	0.00	0.00	0.00
b5) Productos Químicos, Farmacéuticos y de Laboratorio	0.00	0.00	0.00	0.00	0.00	0.00
b6) Combustibles, Lubricantes y Aditivos	0.00	0.00	0.00	0.00	0.00	0.00
b7) Vestuario, Blancos, Prendas de Protección y Artículos Deportivos	0.00	0.00	0.00	0.00	0.00	0.00
b8) Materiales y Suministros Para Seguridad	0.00	0.00	0.00	0.00	0.00	0.00
b9) Herramientas, Refacciones y Accesorios Menores	0.00	0.00	0.00	0.00	0.00	0.00
C. Servicios Generales (C=c1+c2+c3+c4+c5+c6+c7+c8+c9)	0.00	0.00	0.00	0.00	0.00	0.00
c1) Servicios Básicos	0.00	0.00	0.00	0.00	0.00	0.00
c2) Servicios de Arrendamiento	0.00	0.00	0.00	0.00	0.00	0.00
c3) Servicios Profesionales, Científicos, Técnicos y Otros Servicios	0.00	0.00	0.00	0.00	0.00	0.00
c4) Servicios Financieros, Bancarios y Comerciales	0.00	0.00	0.00	0.00	0.00	0.00
c5) Servicios de Instalación, Reparación, Mantenimiento y Conservación	0.00	0.00	0.00	0.00	0.00	0.00
c6) Servicios de Comunicación Social y Publicidad	0.00	0.00	0.00	0.00	0.00	0.00
c7) Servicios de Traslado y Viáticos	0.00	0.00	0.00	0.00	0.00	0.00
c8) Servicios Oficiales	0.00	0.00	0.00	0.00	0.00	0.00
c9) Otros Servicios Generales	0.00	0.00	0.00	0.00	0.00	0.00
D. Transferencias, Asignaciones, Subsidios y Otras Ayudas (D=d1+d2+d3+d4+d5+d6+d7+d8+d9)	0.00	0.00	0.00	0.00	0.00	0.00
d1) Transferencias Internas y Asignaciones al Sector Público	0.00	0.00	0.00	0.00	0.00	0.00
d2) Transferencias al Resto del Sector Público	0.00	0.00	0.00	0.00	0.00	0.00
d3) Subsidios y Subvenciones	0.00	0.00	0.00	0.00	0.00	0.00
d4) Ayudas Sociales	0.00	0.00	0.00	0.00	0.00	0.00
d5) Pensiones y Jubilaciones	0.00	0.00	0.00	0.00	0.00	0.00
d6) Transferencias a Fideicomisos, Mandatos y Otros Análogos	0.00	0.00	0.00	0.00	0.00	0.00
d7) Transferencias a la Seguridad Social	0.00	0.00	0.00	0.00	0.00	0.00
d8) Donativos	0.00	0.00	0.00	0.00	0.00	0.00
d9) Transferencias al Exterior	0.00	0.00	0.00	0.00	0.00	0.00
E. Bienes Muebles, Inmuebles e Intangibles (E=e1+e2+e3+e4+e5+e6+e7+e8+e9)	0.00	0.00	0.00	0.00	0.00	0.00
e1) Mobiliario y Equipo de Administración	0.00	0.00	0.00	0.00	0.00	0.00
e2) Mobiliario y Equipo Educativo y Recreativo	0.00	0.00	0.00	0.00	0.00	0.00
e3) Equipo e Instrumental Médico y de Laboratorio	0.00	0.00	0.00	0.00	0.00	0.00
e4) Vehículos y Equipo de Transporte	0.00	0.00	0.00	0.00	0.00	0.00
e5) Equipo de Defensa y Seguridad	0.00	0.00	0.00	0.00	0.00	0.00
e6) Maquinaria, Otros Equipos y Herramientas	0.00	0.00	0.00	0.00	0.00	0.00
e7) Activos Biológicos	0.00	0.00	0.00	0.00	0.00	0.00
e8) Bienes Inmuebles	0.00	0.00	0.00	0.00	0.00	0.00
e9) Activos Intangibles	0.00	0.00	0.00	0.00	0.00	0.00

Sistema Integral de Contabilidad Gubernamental
ESTADO ANALITICO DEL EJERCICIO DEL PRESUPUESTO DE EGRESOS DETALLADO - LDF
 Clasificación por Objeto del Gasto (Capítulo y Concepto)
 DEL 1 DE ENERO AL 31 DE DICIEMBRE DE 2020

Concepto (c)	Aprobado (d)	Ampliaciones/ (Reducciones)	EGRESOS		Pagado	Subejercicio (e)
			Modificado	Devengado		
F. Inversión Pública (F=f1+f2+f3)	0.00	0.00	0.00	0.00	0.00	0.00
f1) Obra Pública en Bienes de Dominio Público	0.00	0.00	0.00	0.00	0.00	0.00
f2) Obra Pública en Bienes Propios	0.00	0.00	0.00	0.00	0.00	0.00
f3) Proyectos Productivos y Acciones de Fomento	0.00	0.00	0.00	0.00	0.00	0.00
G. Inversiones Financieras y Otras Provisiones (G=g1+g2+g3+g4+g5+g6+g7)	0.00	0.00	0.00	0.00	0.00	0.00
g1) Inversiones Para el Fomento de Actividades Productivas	0.00	0.00	0.00	0.00	0.00	0.00
g2) Acciones y Participaciones de Capital	0.00	0.00	0.00	0.00	0.00	0.00
g3) Compra de Títulos y Valores	0.00	0.00	0.00	0.00	0.00	0.00
g4) Concesión de Préstamos	0.00	0.00	0.00	0.00	0.00	0.00
g5) Inversiones en Fideicomisos, Mandatos y Otros Análogos	0.00	0.00	0.00	0.00	0.00	0.00
Fideicomiso de Desastres Naturales (Informativo)	0.00	0.00	0.00	0.00	0.00	0.00
g6) Otras Inversiones Financieras	0.00	0.00	0.00	0.00	0.00	0.00
g7) Provisiones para Contingencias y Otras Erogaciones Especiales	0.00	0.00	0.00	0.00	0.00	0.00
H. Participaciones y Aportaciones (H=h1+h2+h3)	0.00	0.00	0.00	0.00	0.00	0.00
h1) Participaciones	0.00	0.00	0.00	0.00	0.00	0.00
h2) Aportaciones	0.00	0.00	0.00	0.00	0.00	0.00
h3) Convenios	0.00	0.00	0.00	0.00	0.00	0.00
I. Deuda Pública (I=i1+i2+i3+i4+i5+i6+i7)	0.00	0.00	0.00	0.00	0.00	0.00
i1) Amortización de la Deuda Pública	0.00	0.00	0.00	0.00	0.00	0.00
i2) Intereses de la Deuda Pública	0.00	0.00	0.00	0.00	0.00	0.00
i3) Comisiones de la Deuda Pública	0.00	0.00	0.00	0.00	0.00	0.00
i4) Gastos de la Deuda Pública	0.00	0.00	0.00	0.00	0.00	0.00
i5) Costo por Coberturas	0.00	0.00	0.00	0.00	0.00	0.00
i6) Apoyos Financieros	0.00	0.00	0.00	0.00	0.00	0.00
i7) Adeudos de Ejercicios Fiscales Anteriores (ADEFAS)	0.00	0.00	0.00	0.00	0.00	0.00
III. Total de Egresos (III = I + II)	40,953,000.00	0.00	40,953,000.00	39,448,088.63	38,872,139.27	1,504,911.37

Sistema Integral de Contabilidad Gubernamental
ESTADO ANALITICO DEL EJERCICIO DEL PRESUPUESTO DE EGRESOS DETALLADO - LDF
 Clasificación por Objeto del Gasto (Capítulo y Concepto)
DEL 1 DE ENERO AL 31 DE DICIEMBRE DE 2020

Concepto (c)	Aprobado (d)	Ampliaciones/ (Reducciones)	EGRESOS Modificado	Devengado	Pagado	Subejercicio (e)
--------------	--------------	-----------------------------	--------------------	-----------	--------	------------------

Nota: Estas firmas corresponden al ESTADO ANALITICO DEL EJERCICIO DEL PRESUPUESTO DE EGRESOS DETALLADO - LDF

Martha Inai Arriola Flores

 Coordinadora Administrativa

Dra. Haimé Figueroa Neel

 Secretaria Técnica

María del Carmen Martínez Zubieta

 Jefe de Recursos Financieros



Sistema Integral de Contabilidad Gubernamental
ESTADO ANALITICO DEL EJERCICIO DEL PRESUPUESTO DE EGRESOS DETALLADO - LDF
 Clasificación Funcional (Finalidad y Función)
 DEL 1 DE ENERO AL 31 DE DICIEMBRE DE 2020

Concepto (c)	EGRESOS					Subejercicio (e)
	Aprobado (d)	Ampliaciones/Reducciones	Modificado	Devengado	Pagado	
I. Gasto No Etiquetado (I=A+B+C+D)						
A. Gobierno (A=a1+a2+a3+a4+a5+a6+a7+a8)	40,953,000.00	0.00	40,953,000.00	39,448,088.63	38,872,139.27	1,504,911.37
a1) Legislación	0.00	0.00	0.00	0.00	0.00	0.00
a2) Justicia	0.00	0.00	0.00	0.00	0.00	0.00
a3) Coordinación de la Política de Gobierno	40,953,000.00	0.00	40,953,000.00	39,448,088.63	38,872,139.27	1,504,911.37
a4) Relaciones Exteriores	0.00	0.00	0.00	0.00	0.00	0.00
a5) Asuntos Financieros y Hacendarios	0.00	0.00	0.00	0.00	0.00	0.00
a6) Seguridad Nacional	0.00	0.00	0.00	0.00	0.00	0.00
a7) Asuntos de Orden Público y de Seguridad Interior	0.00	0.00	0.00	0.00	0.00	0.00
a8) Otros Servicios Generales	0.00	0.00	0.00	0.00	0.00	0.00
B. Desarrollo Social (B=b1+b2+b3+b4+b5+b6+b7)	0.00	0.00	0.00	0.00	0.00	0.00
b1) Protección Ambiental	0.00	0.00	0.00	0.00	0.00	0.00
b2) Vivienda y Servicios a la Comunidad	0.00	0.00	0.00	0.00	0.00	0.00
b3) Salud	0.00	0.00	0.00	0.00	0.00	0.00
b4) Recreación, Cultura y Otras Manifestaciones Sociales	0.00	0.00	0.00	0.00	0.00	0.00
b5) Educación	0.00	0.00	0.00	0.00	0.00	0.00
b6) Protección Social	0.00	0.00	0.00	0.00	0.00	0.00
b7) Otros Asuntos Sociales	0.00	0.00	0.00	0.00	0.00	0.00
C. Desarrollo Económico (C=c1+c2+c3+c4+c5+c6+c7+c8+c9)	0.00	0.00	0.00	0.00	0.00	0.00
c1) Asuntos Económicos, Comerciales y Laborales en General	0.00	0.00	0.00	0.00	0.00	0.00
c2) Agropecuaria, Silvicultura, Pesca y Caza	0.00	0.00	0.00	0.00	0.00	0.00
c3) Combustibles y Energía	0.00	0.00	0.00	0.00	0.00	0.00
c4) Minería, Manufacturas y Construcción	0.00	0.00	0.00	0.00	0.00	0.00
c5) Transporte	0.00	0.00	0.00	0.00	0.00	0.00
c6) Comunicaciones	0.00	0.00	0.00	0.00	0.00	0.00
c7) Turismo	0.00	0.00	0.00	0.00	0.00	0.00
c8) Ciencia, Tecnología e Innovación	0.00	0.00	0.00	0.00	0.00	0.00
c9) Otras Industrias y Otros Asuntos Económicos	0.00	0.00	0.00	0.00	0.00	0.00
D. Otros No Clasificados en Funciones Anteriores (D=d1+d2+d3+d4)	0.00	0.00	0.00	0.00	0.00	0.00
d1) Transacciones de la Deuda Pública / Costo Financiero de la Deuda	0.00	0.00	0.00	0.00	0.00	0.00
d2) Transferencias, Participaciones y Aportaciones Entre Diferentes Niveles y Ordenes de Gobierno	0.00	0.00	0.00	0.00	0.00	0.00
d3) Saneamiento del Sistema Financiero	0.00	0.00	0.00	0.00	0.00	0.00
d4) Adeudos de Ejercicios Fiscales Anteriores	0.00	0.00	0.00	0.00	0.00	0.00
II. Gasto Etiquetado (II=A+B+C+D)	0.00	0.00	0.00	0.00	0.00	0.00
A. Gobierno (A=a1+a2+a3+a4+a5+a6+a7+a8)	0.00	0.00	0.00	0.00	0.00	0.00
a1) Legislación	0.00	0.00	0.00	0.00	0.00	0.00
a2) Justicia	0.00	0.00	0.00	0.00	0.00	0.00
a3) Coordinación de la Política de Gobierno	0.00	0.00	0.00	0.00	0.00	0.00
a4) Relaciones Exteriores	0.00	0.00	0.00	0.00	0.00	0.00
a5) Asuntos Financieros y Hacendarios	0.00	0.00	0.00	0.00	0.00	0.00
a6) Seguridad Nacional	0.00	0.00	0.00	0.00	0.00	0.00

Sistema Integral de Contabilidad Gubernamental
ESTADO ANALITICO DEL EJERCICIO DEL PRESUPUESTO DE EGRESOS DETALLADO - LDF
 Clasificación Funcional (Finalidad y Función)
 DEL 1 DE ENERO AL 31 DE DICIEMBRE DE 2020

Concepto (c)	Aprobado (d)	Ampliaciones/ (Reducciones)	EGRESOS			Subejercicio (e)
			Modificado	Devengado	Pagado	
a7) Asuntos de Orden Público y de Seguridad Interior	0.00	0.00	0.00	0.00	0.00	0.00
a8) Otros Servicios Generales	0.00	0.00	0.00	0.00	0.00	0.00
B. Desarrollo Social (B=b1+b2+b3+b4+b5+b6+b7)	0.00	0.00	0.00	0.00	0.00	0.00
b1) Protección Ambiental	0.00	0.00	0.00	0.00	0.00	0.00
b2) Vivienda y Servicios a la Comunidad	0.00	0.00	0.00	0.00	0.00	0.00
b3) Salud	0.00	0.00	0.00	0.00	0.00	0.00
b4) Recreación, Cultura y Otras Manifestaciones Sociales	0.00	0.00	0.00	0.00	0.00	0.00
b5) Educación	0.00	0.00	0.00	0.00	0.00	0.00
b6) Protección Social	0.00	0.00	0.00	0.00	0.00	0.00
b7) Otros Asuntos Sociales	0.00	0.00	0.00	0.00	0.00	0.00
C. Desarrollo Económico (C=c1+c2+c3+c4+c5+c6+c7+c8+c9)	0.00	0.00	0.00	0.00	0.00	0.00
c1) Asuntos Económicos, Comerciales y Laborales en General	0.00	0.00	0.00	0.00	0.00	0.00
c2) Agropecuaria, Silvicultura, Pesca y Caza	0.00	0.00	0.00	0.00	0.00	0.00
c3) Combustibles y Energía	0.00	0.00	0.00	0.00	0.00	0.00
c4) Minería, Manufacturas y Construcción	0.00	0.00	0.00	0.00	0.00	0.00
c5) Transporte	0.00	0.00	0.00	0.00	0.00	0.00
c6) Comunicaciones	0.00	0.00	0.00	0.00	0.00	0.00
c7) Turismo	0.00	0.00	0.00	0.00	0.00	0.00
c8) Ciencia, Tecnología e Innovación	0.00	0.00	0.00	0.00	0.00	0.00
c9) Otras Industrias y Otros Asuntos Económicos	0.00	0.00	0.00	0.00	0.00	0.00
D. Otras No Clasificadas en Funciones Anteriores (D=d1+d2+d3+d4)	0.00	0.00	0.00	0.00	0.00	0.00
d1) Transacciones de la Deuda Pública / Costo Financiero de la Deuda	0.00	0.00	0.00	0.00	0.00	0.00
d2) Transferencias, Participaciones y Aportaciones Entre Diferentes Niveles y Ordenes de Gobierno	0.00	0.00	0.00	0.00	0.00	0.00
d3) Saneamiento del Sistema Financiero	0.00	0.00	0.00	0.00	0.00	0.00
d4) Adeudos de Ejercicios Fiscales Anteriores	0.00	0.00	0.00	0.00	0.00	0.00
III. Total de Egresos (III = I + II)	40,953,000.00	0.00	40,953,000.00	39,448,088.63	38,872,139.27	1,504,911.37

Sistema Integral de Contabilidad Gubernamental
ESTADO ANALITICO DEL EJERCICIO DEL PRESUPUESTO DE EGRESOS DETALLADO - LDF
Clasificación Funcional (Finalidad y Función)
DEL 1 DE ENERO AL 31 DE DICIEMBRE DE 2020

Concepto (c)	Aprobado (d)	Ampliaciones/ (Reducciones)	EGRESOS Modificado	Devengado	Pagado	Subejercicio (e)
--------------	--------------	-----------------------------	--------------------	-----------	--------	------------------

Nota: Estas firmas corresponden al ESTADO ANALITICO DEL EJERCICIO DEL PRESUPUESTO DE EGRESOS DETALLADO - LDF

Martha Irai Arriola Flores

Coordinadora Administrativa

Dra. Haimé Figleroa Meri

Secretaria Técnica

María del Carmen Martínez Zubieta

Jefe de Recursos Financieros

Reportes Diversos

- Indicadores de Resultados
- Relación de Bienes Muebles
- Relación de Cuentas Bancarias



Ficha técnica de indicador

Fecha de elaboración: 14/01/2021
Año fiscal: 2020

Unidad Presupuestal: 000-Secretaría Ejecutiva del Sistema Estatal Anti-Corrupción
Unidad Ejecutora del Gasto: 00893-Secretaría Ejecutiva del Sistema Estatal Anticorrupción
Programa presupuestario: 926-Programa para el fortalecimiento del Sistema Estatal Anticorrupción.

Estructura del indicador

Nombre del indicador:	Total de acciones para la coordinación
Descripción:	Mecanismos desarrollados y/o administrados para la coordinación institucional del control de los recursos públicos, así como faltas administrativas y hechos de corrupción.
Fórmula de cálculo:	$(\text{Total de acciones para la coordinación(Realizado)}/\text{Total de acciones para la coordinación(Programado)}) * 100$
Meta:	2.000000
Dimensión:	Eficiencia
Cobertura:	Estatal
Frecuencia:	Semestral
Tipo:	Gestión
Fuente de información:	Informes, tableros de control de la Secretaría Ejecutiva del Sistema Estatal Anticorrupción de Jalisco, 2020.
Umbral:	Ascendente

Variables del indicador

Nombre de la variable	Unidad de medida	Tipo de acumulación
Total de acciones para la coordinación (Realizado)	Acción	Suma
Total de acciones para la coordinación (Programado)	Acción	Suma

Calendarización

Enero	Febrero	Marzo	Abril	Mayo	Junio
Julio	Agosto	Septiembre	Octubre	Noviembre	Diciembre
1.00					1.00

Avances

1er Informe:	Enero	Febrero	Marzo
2do Informe:	Abril	Mayo	Junio
3er Informe:	Julio	Agosto	Septiembre
	1.00		
4to Informe:	Octubre	Noviembre	Diciembre
			1.00

Umbral de semaforización

Llr	Lsr	Lla	Lsa	Llv	Lsv
0.00	59.99	60.00	79.99	80.00	130.00
Trimestre	Nota				

Ficha técnica de indicador

Fecha de elaboración: 14/01/2021
Año fiscal: 2020

Unidad Presupuestal: 000-Secretaría Ejecutiva del Sistema Estatal Anti-Corrupción
Unidad Ejecutora del Gasto: 00893-Secretaría Ejecutiva del Sistema Estatal Anticorrupción
Programa presupuestario: 926-Programa para el fortalecimiento del Sistema Estatal Anticorrupción.

Estructura del indicador

Nombre del indicador: Total de información sistematizada
Descripción: Sistematización de la información por medio de un portal web del Sistema Estatal Anticorrupción (SEAJAL)
Fórmula de cálculo: (Total de información sistematizada(Realizado)/Total de información sistematizada(Programado))*100
Meta: 1.000000
Dimensión: Eficiencia
Cobertura: Estatal
Frecuencia: Anual
Tipo: Gestión
Fuente de Información: Información sistematizada en el Portal Web del SEAJAL,
Umbral: Ascendente

Variables del Indicador		
Nombre de la variable	Unidad de medida	Tipo de acumulación
Total de información sistematizada (Realizado)	Informatización	Suma
Total de información sistematizada (Programado)	Informatización	Suma

Calendarización					
Enero	Febrero	Marzo	Abril	Mayo	Junio
Julio	Agosto	Septiembre	Octubre	Noviembre	Diciembre
					1.00

Avances			
1er Informe:	Enero	Febrero	Marzo
2do Informe:	Abril	Mayo	Junio
3er Informe:	Julio	Agosto	Septiembre
4to Informe:	Octubre	Noviembre	Diciembre
			1.00

Umbrales de semaforización					
Llr	Lsr	Lla	Lsa	Lly	Lsv
0.00	59.99	60.00	79.99	80.00	130.00
Trimestre	Nota				
4					

Ficha técnica de indicador

Fecha de elaboración: 14/01/2021
Año fiscal: 2020

Unidad Presupuestal: 000-Secretaría Ejecutiva del Sistema Estatal Anti-Corrupción
Unidad Ejecutora del Gasto: 00893-Secretaría Ejecutiva del Sistema Estatal Anticorrupción
Programa presupuestario: 926-Programa para el fortalecimiento del Sistema Estatal Anticorrupción.

Estructura del indicador

Nombre del indicador: Total de acuerdos generados.
Descripción: Generación de acuerdos temáticos
Fórmula de cálculo: $(\text{Total de acuerdos generados. (Realizado)} / \text{Total de acuerdos generados. (Programado)}) * 100$
Meta: 2.000000
Dimensión: Eficacia
Cobertura: Estatal
Frecuencia: Semestral
Tipo: Gestión
Fuente de Información: Acuerdos, Secretaría Ejecutiva del Sistema Estatal Anticorrupción de Jalisco, para su seguimiento, 2020
Umbral: Ascendente

Variables del indicador		
Nombre de la variable	Unidad de medida	Tipo de acumulación
Total de acuerdos generados. (Realizado)	Acuerdo	Suma
Total de acuerdos generados. (Programado)	Acuerdo	Suma

Calendarización					
Enero	Febrero	Marzo	Abril	Mayo	Junio
Julio	Agosto	Septiembre	Octubre	Noviembre	Diciembre
1.00					1.00

Avances			
1er Informe:	Enero	Febrero	Marzo
2do Informe:	Abril	Mayo	Junio
3er Informe:	Julio	Agosto	Septiembre
4to Informe:	1.00		
4to Informe:	Octubre	Noviembre	Diciembre
			1.00

Umbrales de semaforización					
Llr	Lsr	Lla	Lsa	Llv	Lsv
0.00	59.99	60.00	79.99	80.00	130.00
Trimestre	Nota				
4					

Ficha técnica de indicador

Fecha de elaboración: 14/01/2021
Año fiscal: 2020

Unidad Presupuestal: 000-Secretaría Ejecutiva del Sistema Estatal Anti-Corrupción
Unidad Ejecutora del Gasto: 00893-Secretaría Ejecutiva del Sistema Estatal Anticorrupción
Programa presupuestario: 926-Programa para el fortalecimiento del Sistema Estatal Anticorrupción.

Estructura del indicador

Nombre del indicador: Total de información difundida
Descripción: Comunicación social de información institucional del SEAJAL
Fórmula de cálculo: (Total de información difundida(Realizado)/Total de información difundida(Programado))*100
Meta: 4.000000
Dimensión: Eficiencia
Cobertura: Estatal
Frecuencia: Trimestral
Tipo: Gestión
Fuente de Información: Informes, tableros de control de la Secretaría Ejecutiva del Sistema Estatal Anticorrupción de Jalisco, 2020.
Umbral: Ascendente

Variables del indicador		
Nombre de la variable	Unidad de medida	Tipo de acumulación
Total de información difundida (Realizado)	Informe	Suma
Total de información difundida (Programado)	Informe	Suma

Calendarización					
Enero	Febrero	Marzo	Abril	Mayo	Junio
			1.00		
Julio	Agosto	Septiembre	Octubre	Noviembre	Diciembre
1.00			1.00		1.00

Avances			
1er Informe:	Enero	Febrero	Marzo
2do Informe:	Abril	Mayo	Junio
	1.00		
3er Informe:	Julio	Agosto	Septiembre
	1.00		
4to Informe:	Octubre	Noviembre	Diciembre
	1.00		1.00

Umbrales de semaforización					
Lir	Lsr	Lla	Lsa	Llv	Lsv
0.00	59.99	60.00	79.99	80.00	130.00
Trimestre	Nota				
2	Se emitió el comunicado "DESARROLLAN PLATAFORMAS PARA INHIBIR LA CORRUPCIÓN", mismo que da cuenta del desarrollo del sistema para declaraciones 3/3, que representará un ahorro en tiempo y recursos financieros para entes públicos de Jalisco por parte de la SESAJ. Pronunciamiento en conjunto del Comité Coordinador, el CPS y la SESAJ para emitir recomendación de buenas prácticas internacionales para mitigar los riesgos de corrupción en la contingencia sanitaria COVID-19 (Acción realizada en el mes de marzo 2020).				

Ficha técnica de indicador

Fecha de elaboración: 14/01/2021
Año fiscal: 2020

Unidad Presupuestal: 000-Secretaría Ejecutiva del Sistema Estatal Anti-Corrupción
Unidad Ejecutora del Gasto: 00893-Secretaría Ejecutiva del Sistema Estatal Anticorrupción
Programa presupuestario: 926-Programa para el fortalecimiento del Sistema Estatal Anticorrupción.

Estructura del indicador

Nombre del Indicador: Total de políticas públicas aprobadas
Descripción: Políticas Públicas elaboradas para disuadir y controlar la ocurrencia de actos y hechos de corrupción en Jalisco
Fórmula de cálculo: (Total de políticas públicas aprobadas(Realizado)/Total de políticas públicas aprobadas(Programado))*100
Meta: 1.000000
Dimensión: Eficacia
Cobertura: Estatal
Frecuencia: Anual
Tipo: Gestión
Fuente de Información: Políticas Públicas aprobada por el Comité Coordinador del SEAJal
Umbral: Ascendente

Variables del Indicador		
Nombre de la variable	Unidad de medida	Tipo de acumulación
Total de políticas públicas aprobadas (Realizado)	Política	Suma
Total de políticas públicas aprobadas (Programado)	Política	Suma

Calendarización					
Enero	Febrero	Marzo	Abril	Mayo	Junio
Julio	Agosto	Septiembre	Octubre	Noviembre	Diciembre
			1.00		

Avances			
1er Informe:	Enero	Febrero	Marzo
2do Informe:	Abril	Mayo	Junio
3er Informe:	Julio	Agosto	Septiembre
4to Informe:	Octubre	Noviembre	Diciembre
	1.00		

Umbrales de semaforización					
Llr	Lsr	Lla	Lsa	Llv	Llv
0.00	59.99	60.00	79.99	80.00	130.00

Ficha técnica de indicador

Fecha de elaboración: 14/01/2021
Año fiscal: 2020

Unidad Presupuestal: 000-Secretaría Ejecutiva del Sistema Estatal Anti-Corrupción
Unidad Ejecutora del Gasto: 00893-Secretaría Ejecutiva del Sistema Estatal Anticorrupción
Programa presupuestario: 926-Programa para el fortalecimiento del Sistema Estatal Anticorrupción.

Estructura del indicador

Nombre del Indicador: Total de diagnósticos elaborados para políticas públicas anticorrupción.
Descripción: Elaboración de diagnósticos para políticas públicas anticorrupción.
Fórmula de cálculo: $(\text{Total de diagnósticos elaborados para políticas públicas anticorrupción. (Realizado)} / \text{Total de diagnósticos elaborados para políticas públicas anticorrupción. (Programado)}) * 100$
Meta: 1.000000
Dimensión: Eficacia
Cobertura: Estatal
Frecuencia: Anual
Tipo: Gestión
Fuente de Información: Diagnóstico, Secretaría Ejecutiva del Sistema Estatal Anticorrupción de Jalisco, sobre la corrupción en el estado de Jalisco, 2020.
Umbral: Ascendente

Variables del indicador

Nombre de la variable	Unidad de medida	Tipo de acumulación
Total de diagnósticos elaborados para políticas públicas anticorrupción. (Realizado)	Diagnóstico	Suma
Total de diagnósticos elaborados para políticas públicas anticorrupción. (Programado)	Diagnóstico	Suma

Calendarización

Enero	Febrero	Marzo	Abril	Mayo	Junio
Julio	Agosto	Septiembre	Octubre	Noviembre	Diciembre
	1.00				

Avances

1er Informe:	Enero	Febrero	Marzo
2do Informe:	Abril	Mayo	Junio
3er Informe:	Julio	Agosto	Septiembre
4to Informe:	Octubre	Noviembre	Diciembre
		1.00	

Umbrales de semaforización

Llr	Lsr	Lla	Lsa	Llv	Lsv
0.00	59.99	60.00	79.99	80.00	130.00

Ficha técnica de indicador

Fecha de elaboración: 14/01/2021
Año fiscal: 2020

Unidad Presupuestal: 000-Secretaría Ejecutiva del Sistema Estatal Anti-Corrupción
Unidad Ejecutora del Gasto: 00893-Secretaría Ejecutiva del Sistema Estatal Anticorrupción
Programa presupuestario: 926-Programa para el fortalecimiento del Sistema Estatal Anticorrupción.

Estructura del Indicador

Nombre del indicador: Total de políticas públicas elaboradas.
Descripción: Identificación de problemas, objetivos y estrategias anticorrupción con base en evidencias
Fórmula de cálculo: $(\text{Total de políticas públicas elaboradas. (Realizado)} / \text{Total de políticas públicas elaboradas. (Programado)}) * 100$
Meta: 1.000000
Dimensión: Eficiencia
Cobertura: Estatal
Frecuencia: Anual
Tipo: Gestión
Fuente de Información: Políticas Públicas, Secretaría Ejecutiva del Sistema Estatal Anticorrupción de Jalisco, 2019
Umbral: Ascendente

Variables del Indicador

Nombre de la variable	Unidad de medida	Tipo de acumulación
Total de políticas públicas elaboradas. (Realizado)	Política	Suma
Total de políticas públicas elaboradas. (Programado)	Política	Suma

Calendarización

Enero	Febrero	Marzo	Abril	Mayo	Junio
Julio	Agosto	Septiembre	Octubre	Noviembre	Diciembre
					1.00

Avances

1er Informe:	Enero	Febrero	Marzo		
2do Informe:	Abril	Mayo	Junio		
3er Informe:	Julio	Agosto	Septiembre		
4to Informe:	Octubre	Noviembre	Diciembre		1.00

Umbrales de semaforzación

Lr	Lsr	Lia	Lsa	Llv	Lsv
0.00	59.99	60.00	79.99	80.00	130.00

Ficha técnica de indicador

Fecha de elaboración: 14/01/2021
Año fiscal: 2020

Unidad Presupuestal: 000-Secretaría Ejecutiva del Sistema Estatal Anti-Corrupción
Unidad Ejecutora del Gasto: 00893-Secretaría Ejecutiva del Sistema Estatal Anticorrupción
Programa presupuestarlo: 926-Programa para el fortalecimiento del Sistema Estatal Anticorrupción.

Estructura del Indicador

Nombre del Indicador: Total de capacitaciones impartidas
Descripción: Programas de capacitación diseñados, impartidos y/o administrados para el control y disuasión de la corrupción.
Fórmula de cálculo: $(\text{Total de capacitaciones impartidas(Realizado)}/\text{Total de capacitaciones impartidas(Programado)}) * 100$
Meta: 3.000000
Dimensión: Eficiencia
Cobertura: Estatal
Frecuencia: Semestral
Tipo: Gestión
Fuente de Información: Informes, tableros de control, de la Secretaría Ejecutiva del Sistema Estatal Anticorrupción, 2019
Umbral: Ascendente

Variables del Indicador

Nombre de la variable	Unidad de medida	Tipo de acumulación
Total de capacitaciones impartidas (Realizado)	Capacitación	Suma
Total de capacitaciones impartidas (Programado)	Capacitación	Suma

Calendarización

Enero	Febrero	Marzo	Abril	Mayo	Junio
Julio	Agosto	Septiembre	Octubre	Noviembre	Diciembre
1.00					2.00

Avances

1er Informe:	Enero	Febrero	Marzo
2do Informe:	Abril	Mayo	Junio
3er Informe:	Julio	Agosto	Septiembre
	1.00		
4to Informe:	Octubre	Noviembre	Diciembre
			2.00

Umbrales de semaforización

Ltr	Lsr	Lla	Lsa	Llv	Lsv
0.00	59.99	60.00	79.99	80.00	130.00

Ficha técnica de indicador

Fecha de elaboración: 14/01/2021
Año fiscal: 2020

Unidad Presupuestal: 000-Secretaría Ejecutiva del Sistema Estatal Anti-Corrupción
Unidad Ejecutora del Gasto: 00893-Secretaría Ejecutiva del Sistema Estatal Anticorrupción
Programa presupuestario: 926-Programa para el fortalecimiento del Sistema Estatal Anticorrupción.

Estructura del Indicador

Nombre del Indicador: Total de programas diseñados
Descripción: Elaboración y Diseño de programas de capacitación.
Fórmula de cálculo: $(\text{Total de programas diseñados(Realizado)}/\text{Total de programas diseñados(Programado)}) * 100$
Meta: 2.000000
Dimensión: Calidad
Cobertura: Estatal
Frecuencia: Anual
Tipo: Gestión
Fuente de Información: Programas de capacitación, aprobados por el Comité Coordinador del Sistema Estatal Anticorrupción Jalisco, 2019
Umbral: Ascendente

VARIABLES DEL INDICADOR

Nombre de la variable	Unidad de medida	Tipo de acumulación
Total de programas diseñados (Realizado)	Programa	Suma
Total de programas diseñados (Programado)	Programa	Suma

Calendarización

Enero	Febrero	Marzo	Abril	Mayo	Junio
Julio	Agosto	Septiembre	Octubre	Noviembre	Diciembre
2.00					

Avances

1er Informe:	Enero	Febrero	Marzo
2do Informe:	Abril	Mayo	Junio
3er Informe:	Julio	Agosto	Septiembre
	2.00		
4to Informe:	Octubre	Noviembre	Diciembre

Umbrales de semaforización

Llr	Lsr	Lla	Lsa	Llv	Lsv
0.00	59.99	60.00	79.99	80.00	130.00

Ficha técnica de indicador

Fecha de elaboración: 14/01/2021
Año fiscal: 2020

Unidad Presupuestal: 000-Secretaría Ejecutiva del Sistema Estatal Anti-Corrupción
Unidad Ejecutora del Gasto: 00893-Secretaría Ejecutiva del Sistema Estatal Anticorrupción
Programa presupuestario: 926-Programa para el fortalecimiento del Sistema Estatal Anticorrupción.

Estructura del Indicador

Nombre del Indicador: Total de estudios elaborados.
Descripción: Realización de estudios en materia anticorrupción
Fórmula de cálculo: $(\text{Total de estudios elaborados. (Realizado)} / \text{Total de estudios elaborados. (Programado)}) * 100$
Meta: 2.000000
Dimensión: Calidad
Cobertura: Estatal
Frecuencia: Anual
Tipo: Gestión
Fuente de Información: Análisis escritos, Secretaría Ejecutiva del Sistema Estatal Anticorrupción de Jalisco presentados al Comité Coordinador, 2020.
Umbral: Ascendente

Variables del Indicador		
Nombre de la variable	Unidad de medida	Tipo de acumulación
Total de estudios elaborados. (Realizado)	Estudio	Suma
Total de estudios elaborados. (Programado)	Estudio	Suma

Calendarización					
Enero	Febrero	Marzo	Abril	Mayo	Junio
Julio	Agosto	Septiembre	Octubre	Noviembre	Diciembre
					2.00

Avances			
1er Informe:	Enero	Febrero	Marzo
2do Informe:	Abril	Mayo	Junio
3er Informe:	Julio	Agosto	Septiembre
4to Informe:	Octubre	Noviembre	Diciembre
			2.00

Umbral de semaforización					
Llr	Lsr	Lla	Lsa	Llv	Lsv
0.00	59.99	60.00	79.99	80.00	130.00

SECRETARÍA EJECUTIVA DEL SISTEMA ESTATAL ANTICORRUPCIÓN DE JALISCO

ANÁLISIS DE BIENES MUEBLES

Clasificación/No. de Inventario	Descripción Clasificación	Descripción del Bien	Adscripción	Usuario del Bien	Fecha de Adquisición	Regimen de Propiedad	Centralizab	Costo de Adquisición
05-01-01-01-01-00001-00037	MOBILIARIO Y EQUIPO DE ADMINISTRACIÓN / MUEBLES DE OFICINA Y ESTANTERÍA / MUEBLES DE OFICINA Y ESTANTERÍA / ARCHIVEROS / ARCHIVEROS METÁLICO	MOBILIARIO Y EQUIPO DE ADMINISTRACIÓN / MUEBLES DE OFICINA Y ESTANTERÍA / MUEBLES DE OFICINA Y ESTANTERÍA / ARCHIVEROS / ARCHIVEROS METÁLICO	01 09 01 - DIRECCION DE DESARROLLO DE CAPACIDADES	00039 - CÁZARES ALVARADO ROSA ANGÉLICA	26/12/2019	OFICIAL	SI	\$5,800.00
05-01-01-01-01-00001-00038	MOBILIARIO Y EQUIPO DE ADMINISTRACIÓN / MUEBLES DE OFICINA Y ESTANTERÍA / MUEBLES DE OFICINA Y ESTANTERÍA / ARCHIVEROS / ARCHIVEROS METÁLICO	MOBILIARIO Y EQUIPO DE ADMINISTRACIÓN / MUEBLES DE OFICINA Y ESTANTERÍA / MUEBLES DE OFICINA Y ESTANTERÍA / ARCHIVEROS / ARCHIVEROS METÁLICO	01 06 01 - DIRECCION DE POLITICAS PUBLICAS	00035 - CORONA OJEDA GABRIEL ALEJANDRO	26/12/2019	OFICIAL	SI	\$5,800.00
05-01-01-01-01-00001-00039	MOBILIARIO Y EQUIPO DE ADMINISTRACIÓN / MUEBLES DE OFICINA Y ESTANTERÍA / MUEBLES DE OFICINA Y ESTANTERÍA / ARCHIVEROS / ARCHIVEROS METÁLICO	MOBILIARIO Y EQUIPO DE ADMINISTRACIÓN / MUEBLES DE OFICINA Y ESTANTERÍA / MUEBLES DE OFICINA Y ESTANTERÍA / ARCHIVEROS / ARCHIVEROS METÁLICO	01 10 01 - DIRECCION DE INTELIGENCIA DE DATOS	00045 - DELGADILLO ROJAS DANTE	26/12/2019	OFICIAL	SI	\$5,800.00
05-01-01-01-01-00001-00040	MOBILIARIO Y EQUIPO DE ADMINISTRACIÓN / MUEBLES DE OFICINA Y ESTANTERÍA / MUEBLES DE OFICINA Y ESTANTERÍA / ARCHIVEROS / ARCHIVEROS METÁLICO	MOBILIARIO Y EQUIPO DE ADMINISTRACIÓN / MUEBLES DE OFICINA Y ESTANTERÍA / MUEBLES DE OFICINA Y ESTANTERÍA / ARCHIVEROS / ARCHIVEROS METÁLICO	01 05 01 - DIRECCION DE POLITICAS PUBLICAS	00023 - LÓPEZ ARCINIEGA SERGIO	26/12/2019	OFICIAL	SI	\$5,800.00
05-01-01-01-01-00001-00041	MOBILIARIO Y EQUIPO DE ADMINISTRACIÓN / MUEBLES DE OFICINA Y ESTANTERÍA / MUEBLES DE OFICINA Y ESTANTERÍA / ARCHIVEROS / ARCHIVEROS METÁLICO	MOBILIARIO Y EQUIPO DE ADMINISTRACIÓN / MUEBLES DE OFICINA Y ESTANTERÍA / MUEBLES DE OFICINA Y ESTANTERÍA / ARCHIVEROS / ARCHIVEROS METÁLICO	01 05 01 - UNIDAD DE TRANSPARENCIA	00043 - NAVARRO FLORES MIGUEL	26/12/2019	OFICIAL	SI	\$5,800.00
05-01-01-01-01-00001-00042	MOBILIARIO Y EQUIPO DE ADMINISTRACIÓN / MUEBLES DE OFICINA Y ESTANTERÍA / MUEBLES DE OFICINA Y ESTANTERÍA / ARCHIVEROS / ARCHIVEROS METÁLICO	MOBILIARIO Y EQUIPO DE ADMINISTRACIÓN / MUEBLES DE OFICINA Y ESTANTERÍA / MUEBLES DE OFICINA Y ESTANTERÍA / ARCHIVEROS / ARCHIVEROS METÁLICO	01 07 01 - DIRECCION DE LA COORDINACION INTERINSTITUCIONAL	00031 - SALCIDO LEDEZMA MARÍA AZUCENA	26/12/2019	OFICIAL	SI	\$5,800.00
05-01-01-01-02-00006-00043	MOBILIARIO Y EQUIPO DE ADMINISTRACIÓN / MUEBLES DE OFICINA Y ESTANTERÍA / MUEBLES DE OFICINA Y ESTANTERÍA / ARCHIVEROS / ARCHIVEROS METÁLICO	ESCRITORIO CON MEDIDAS DE 1.20 DE FRENTE X .50 DE FONDO X .75 DE ALTO, FABRICADO EN CUBIERTA DE LAMINADO PLÁSTICO (MELAMINA) DE 28 MM DOBLE CARA DE PUNERA CALDADO, PATAS METÁLICAS CON FALDON METÁLICO.	01 06 01 - DIRECCION DE POLITICAS PUBLICAS	00035 - CORONA OJEDA GABRIEL ALEJANDRO	26/12/2019	OFICIAL	SI	\$2,668.00
05-01-01-01-02-00006-00044	MOBILIARIO Y EQUIPO DE ADMINISTRACIÓN / MUEBLES DE OFICINA Y ESTANTERÍA / MUEBLES DE OFICINA Y ESTANTERÍA / ARCHIVEROS / ARCHIVEROS METÁLICO	ESCRITORIO CON MEDIDAS DE 1.20 DE FRENTE X .50 DE FONDO X .75 DE ALTO, FABRICADO EN CUBIERTA DE LAMINADO PLÁSTICO (MELAMINA) DE 28 MM DOBLE CARA DE PUNERA CALDADO, PATAS METÁLICAS CON FALDON METÁLICO.	01 08 01 - DIRECCION DE TECNOLOGIAS Y PLATAFORMAS	00009 - FRANCO REBOREDA CARLOS ALBERTO	26/12/2019	OFICIAL	SI	\$2,668.00
05-01-01-01-02-00006-00045	MOBILIARIO Y EQUIPO DE ADMINISTRACIÓN / MUEBLES DE OFICINA Y ESTANTERÍA / MUEBLES DE OFICINA Y ESTANTERÍA / ARCHIVEROS / ARCHIVEROS METÁLICO	ESCRITORIO CON MEDIDAS DE 1.20 DE FRENTE X .50 DE FONDO X .75 DE ALTO, FABRICADO EN CUBIERTA DE LAMINADO PLÁSTICO (MELAMINA) DE 28 MM DOBLE CARA DE PUNERA CALDADO, PATAS METÁLICAS CON FALDON METÁLICO.	01 08 01 - DIRECCION DE TECNOLOGIAS Y PLATAFORMAS	00015 - JACINTO MONTES RICARDO RAÚL	27/12/2019	OFICIAL	SI	\$2,978.33
05-01-01-01-02-00006-00046	MOBILIARIO Y EQUIPO DE ADMINISTRACIÓN / MUEBLES DE OFICINA Y ESTANTERÍA / MUEBLES DE OFICINA Y ESTANTERÍA / ARCHIVEROS / ARCHIVEROS METÁLICO	ESCRITORIO CON MEDIDAS DE .90 DE FRENTE X .50 DE FONDO X .75 DE ALTO, FABRICADO EN CUBIERTA DE LAMINADO PLÁSTICO (MELAMINA) DE 28 MM DOBLE CARA DE PUNERA CALDADO, PATAS METÁLICAS CON FALDON METÁLICO.	01 03 01 - COORDINACION DE ADMINISTRACION	00042 - LÓPEZ AGUIRRE DULCE ELENA	27/12/2019	OFICIAL	SI	\$2,381.68
05-01-01-01-02-00006-00047	MOBILIARIO Y EQUIPO DE ADMINISTRACIÓN / MUEBLES DE OFICINA Y ESTANTERÍA / MUEBLES DE OFICINA Y ESTANTERÍA / ARCHIVEROS / ARCHIVEROS METÁLICO	ESCRITORIO CON MEDIDAS DE .90 DE FRENTE X .50 DE FONDO X .75 DE ALTO, FABRICADO EN CUBIERTA DE LAMINADO PLÁSTICO (MELAMINA) DE 28 MM DOBLE CARA DE PUNERA CALDADO, PATAS METÁLICAS CON FALDON METÁLICO.	01 03 01 - COORDINACION DE ADMINISTRACION	00042 - LÓPEZ AGUIRRE DULCE ELENA	27/12/2019	OFICIAL	SI	\$2,381.68
05-01-01-01-02-00006-00048	MOBILIARIO Y EQUIPO DE ADMINISTRACIÓN / MUEBLES DE OFICINA Y ESTANTERÍA / MUEBLES DE OFICINA Y ESTANTERÍA / ARCHIVEROS / ARCHIVEROS METÁLICO	ESCRITORIO CON MEDIDAS DE .90 DE FRENTE X .50 DE FONDO X .75 DE ALTO, FABRICADO EN CUBIERTA DE LAMINADO PLÁSTICO (MELAMINA) DE 28 MM DOBLE CARA DE PUNERA CALDADO, PATAS METÁLICAS CON FALDON METÁLICO.	01 03 01 - COORDINACION DE ADMINISTRACION	00042 - LÓPEZ AGUIRRE DULCE ELENA	27/12/2019	OFICIAL	SI	\$2,381.68

Clasificación/No. de Inventario	Descripción Clasificación	Descripción del Bien	Adscripción	Usuario del Bien	Fecha de Adquisición	Regimen de Propiedad	Cantificables	Costo de Adquisición
05-01-01-01-02-00006-00049	MOBILIARIO Y EQUIPO DE ADMINISTRACIÓN / MUEBLES DE OFICINA Y ESTANTERÍA MUEBLES DE OFICINA / ESTANTERÍA / ESCRITORIOS	ESCRITORIO CON MEDIDAS DE 60 DE FRENTE X 40 DE FONDO X 75 DE ALTO, FABRICADO EN CUBIERTA DE LAMINADO PLASTICO (PELAMANA) DE 2MM DOBLE CARA DE PUNERA CALADA, PINTAS METALICAS CON FALDON METALICO.	01 03 01 - COORDINACION DE ADMINISTRACION	00042 - LÓPEZ AGUIRRE DULCE ELENA	27/12/2019	OFICIAL	SI	\$2,381.68
05-01-01-01-02-00006-00050	MOBILIARIO Y EQUIPO DE ADMINISTRACIÓN / MUEBLES DE OFICINA Y ESTANTERÍA MUEBLES DE OFICINA / ESTANTERÍA / ESCRITORIOS	ESCRITORIO CON MEDIDAS DE 120 DE FRENTE X 40 DE FONDO X 75 DE ALTO, FABRICADO EN CUBIERTA DE LAMINADO PLASTICO (PELAMANA) DE 2MM DOBLE CARA DE PUNERA CALADA, PINTAS METALICAS CON FALDON METALICO.	01 03 01 - COORDINACION DE ADMINISTRACION	00037 - TORRES PIMENTEL JUAN PABLO	27/12/2019	OFICIAL	SI	\$2,978.33
05-01-01-01-02-00007-00051	MOBILIARIO Y EQUIPO DE ADMINISTRACIÓN / MUEBLES DE OFICINA Y ESTANTERÍA MUEBLES DE OFICINA / ESTANTERÍA / ESCRITORIOS	ESCRITORIO CON MEDIDAS DE 120 DE FRENTE X 40 DE FONDO X 75 DE ALTO, FABRICADO EN CUBIERTA DE LAMINADO PLASTICO (PELAMANA) DE 2MM DOBLE CARA DE PUNERA CALADA, PINTAS METALICAS CON FALDON METALICO, CUENTA CON CUERPO CAJONERO FABRICADO EN LAMINA CON FRENTE EN LAMINADO PLASTICO (PELAMANA), 2 CAJONES LATERALES Y 1 DE ANCHO CHAPA DE SEGURIDAD, COBERTERA DE EXTENSION RETROSECA Y RESATOR METALIZADOR DE ALUMINA.	01 05 01 - DIRECCION DE POLITICAS PUBLICAS	00035 - CORONA OJEDA GABRIEL ALEJANDRO	26/12/2019	OFICIAL	SI	\$4,895.20
05-01-01-01-02-00007-00052	MOBILIARIO Y EQUIPO DE ADMINISTRACIÓN / MUEBLES DE OFICINA Y ESTANTERÍA MUEBLES DE OFICINA / ESTANTERÍA / ESCRITORIOS	ESCRITORIO CON MEDIDAS DE 120 DE FRENTE X 40 DE FONDO X 75 DE ALTO, FABRICADO EN CUBIERTA DE LAMINADO PLASTICO (PELAMANA) DE 2MM DOBLE CARA DE PUNERA CALADA, PINTAS METALICAS CON FALDON METALICO, CUENTA CON CUERPO CAJONERO FABRICADO EN LAMINA CON FRENTE EN LAMINADO PLASTICO (PELAMANA), 2 CAJONES LATERALES Y 1 DE ANCHO CHAPA DE SEGURIDAD, COBERTERA DE EXTENSION RETROSECA Y RESATOR METALIZADOR DE ALUMINA.	01 02 01 - ORGANO INTERMO DE CONTROL	00030 - GÓMEZ GONZALEZ CLAUDIA VERÓNICA	26/12/2019	OFICIAL	SI	\$4,895.20
05-01-01-01-02-00007-00053	MOBILIARIO Y EQUIPO DE ADMINISTRACIÓN / MUEBLES DE OFICINA Y ESTANTERÍA MUEBLES DE OFICINA / ESTANTERÍA / ESCRITORIOS	ESCRITORIO CON MEDIDAS DE 120 DE FRENTE X 40 DE FONDO X 75 DE ALTO, FABRICADO EN CUBIERTA DE LAMINADO PLASTICO (PELAMANA) DE 2MM DOBLE CARA DE PUNERA CALADA, PINTAS METALICAS CON FALDON METALICO, CUENTA CON CUERPO CAJONERO FABRICADO EN LAMINA CON FRENTE EN LAMINADO PLASTICO (PELAMANA), 2 CAJONES LATERALES Y 1 DE ANCHO CHAPA DE SEGURIDAD, COBERTERA DE EXTENSION RETROSECA Y RESATOR METALIZADOR DE ALUMINA.	01 01 01 - OFICINA DE LA SECRETARIA TECNICA	00005 - NAVARRO SERRANO REYNA WENDOLYN	26/12/2019	OFICIAL	SI	\$5,336.00
05-01-01-01-02-00007-00054	MOBILIARIO Y EQUIPO DE ADMINISTRACIÓN / MUEBLES DE OFICINA Y ESTANTERÍA MUEBLES DE OFICINA / ESTANTERÍA / ESCRITORIOS	ESCRITORIO CON MEDIDAS DE 120 DE FRENTE X 40 DE FONDO X 75 DE ALTO, FABRICADO EN CUBIERTA DE LAMINADO PLASTICO (PELAMANA) DE 2MM DOBLE CARA DE PUNERA CALADA, PINTAS METALICAS CON FALDON METALICO, CUENTA CON CUERPO CAJONERO FABRICADO EN LAMINA CON FRENTE EN LAMINADO PLASTICO (PELAMANA), 2 CAJONES LATERALES Y 1 DE ANCHO CHAPA DE SEGURIDAD, COBERTERA DE EXTENSION RETROSECA Y RESATOR METALIZADOR DE ALUMINA.	01 03 01 - COORDINACION DE ADMINISTRACION	00037 - TORRES PIMENTEL JUAN PABLO	26/12/2019	OFICIAL	SI	\$5,336.00
05-01-01-01-02-00008-00055	MOBILIARIO Y EQUIPO DE ADMINISTRACIÓN / MUEBLES DE OFICINA Y ESTANTERÍA MUEBLES DE OFICINA / ESTANTERÍA / ESCRITORIOS	ESCRITORIO EN "L", CON MEDIDAS DE 120 X 120 X 60 DE FONDO EN ESCRITORIO Y 45 DE FONDO EN LATERAL, CUBIERTA FABRICADA EN LAMINADO PLASTICO (PELAMANA) DE 2MM DOBLE CARA DE PUNERA CALADA, PINTAS METALICAS, CUENTA CON UN CUERPO CAJONERO INSTALADO CON FRENTE DE LAMINADO PLASTICO (PELAMANA) QUE CONSTA DE 2 CAJONES LATERALES Y UNA GAVETA DE ANCHO CHAPA DE SEGURIDAD, COBERTERA DE EXTENSION RETROSECA, RESATOR METALIZADOR DE ALUMINA.	01 03 01 - COORDINACION DE ADMINISTRACION	00004 - ARRIOLA FLORES MARTHA TRAJ	26/12/2019	OFICIAL	SI	\$5,960.00
05-01-01-01-02-00008-00056	MOBILIARIO Y EQUIPO DE ADMINISTRACIÓN / MUEBLES DE OFICINA Y ESTANTERÍA MUEBLES DE OFICINA / ESTANTERÍA / ESCRITORIOS	ESCRITORIO EN "L", CON MEDIDAS DE 120 X 120 X 60 DE FONDO EN ESCRITORIO Y 45 DE FONDO EN LATERAL, CUBIERTA FABRICADA EN LAMINADO PLASTICO (PELAMANA) DE 2MM DOBLE CARA DE PUNERA CALADA, PINTAS METALICAS, CUENTA CON UN CUERPO CAJONERO INSTALADO CON FRENTE DE LAMINADO PLASTICO (PELAMANA) QUE CONSTA DE 2 CAJONES LATERALES Y UNA GAVETA DE ANCHO CHAPA DE SEGURIDAD, COBERTERA DE EXTENSION RETROSECA, RESATOR METALIZADOR DE ALUMINA.	01 08 01 - DIRECCION DE TECNOLOGIAS Y PLATAFORMAS	00009 - FRANCO REBOREDA CARLOS ALBERTO	26/12/2019	OFICIAL	SI	\$5,960.00
05-01-01-01-02-00008-00057	MOBILIARIO Y EQUIPO DE ADMINISTRACIÓN / MUEBLES DE OFICINA Y ESTANTERÍA MUEBLES DE OFICINA / ESTANTERÍA / ESCRITORIOS	ESCRITORIO EN "L", CON MEDIDAS DE 120 X 120 X 60 DE FONDO EN ESCRITORIO Y 45 DE FONDO EN LATERAL, CUBIERTA FABRICADA EN LAMINADO PLASTICO (PELAMANA) DE 2MM DOBLE CARA DE PUNERA CALADA, PINTAS METALICAS, CUENTA CON UN CUERPO CAJONERO INSTALADO CON FRENTE DE LAMINADO PLASTICO (PELAMANA) QUE CONSTA DE 2 CAJONES LATERALES Y UNA GAVETA DE ANCHO CHAPA DE SEGURIDAD, COBERTERA DE EXTENSION RETROSECA, RESATOR METALIZADOR DE ALUMINA.	01 02 01 - ORGANO INTERMO DE CONTROL	00048 - GARCIA INIGUEZ ISRAEL	26/12/2019	OFICIAL	SI	\$6,960.00
05-01-01-01-02-00008-00058	MOBILIARIO Y EQUIPO DE ADMINISTRACIÓN / MUEBLES DE OFICINA Y ESTANTERÍA MUEBLES DE OFICINA / ESTANTERÍA / ESCRITORIOS	ESCRITORIO EN "L", CON MEDIDAS DE 120 X 120 X 60 DE FONDO EN ESCRITORIO Y 45 DE FONDO EN LATERAL, CUBIERTA FABRICADA EN LAMINADO PLASTICO (PELAMANA) DE 2MM DOBLE CARA DE PUNERA CALADA, PINTAS METALICAS, CUENTA CON UN CUERPO CAJONERO INSTALADO CON FRENTE DE LAMINADO PLASTICO (PELAMANA) QUE CONSTA DE 2 CAJONES LATERALES Y UNA GAVETA DE ANCHO CHAPA DE SEGURIDAD, COBERTERA DE EXTENSION RETROSECA, RESATOR METALIZADOR DE ALUMINA.	01 04 01 - COORDINACION DE ASUNTOS JURIDICOS	00019 - GONZALEZ PEREZ WENDY ELIZABETH	26/12/2019	OFICIAL	SI	\$6,960.00
05-01-01-01-02-00008-00059	MOBILIARIO Y EQUIPO DE ADMINISTRACIÓN / MUEBLES DE OFICINA Y ESTANTERÍA MUEBLES DE OFICINA / ESTANTERÍA / ESCRITORIOS	ESCRITORIO EN "L", CON MEDIDAS DE 120 X 120 X 60 DE FONDO EN ESCRITORIO Y 45 DE FONDO EN LATERAL, CUBIERTA FABRICADA EN LAMINADO PLASTICO (PELAMANA) DE 2MM DOBLE CARA DE PUNERA CALADA, PINTAS METALICAS, CUENTA CON UN CUERPO CAJONERO INSTALADO CON FRENTE DE LAMINADO PLASTICO (PELAMANA) QUE CONSTA DE 2 CAJONES LATERALES Y UNA GAVETA DE ANCHO CHAPA DE SEGURIDAD, COBERTERA DE EXTENSION RETROSECA, RESATOR METALIZADOR DE ALUMINA.	01 04 01 - COORDINACION DE ASUNTOS JURIDICOS	00041 - GRANDE FERRER MARJORIE	26/12/2019	OFICIAL	SI	\$6,960.00
05-01-01-01-02-00008-00060	MOBILIARIO Y EQUIPO DE ADMINISTRACIÓN / MUEBLES DE OFICINA Y ESTANTERÍA MUEBLES DE OFICINA / ESTANTERÍA / ESCRITORIOS	ESCRITORIO EN "L", CON MEDIDAS DE 120 X 120 X 60 DE FONDO EN ESCRITORIO Y 45 DE FONDO EN LATERAL, CUBIERTA FABRICADA EN LAMINADO PLASTICO (PELAMANA) DE 2MM DOBLE CARA DE PUNERA CALADA, PINTAS METALICAS, CUENTA CON UN CUERPO CAJONERO INSTALADO CON FRENTE DE LAMINADO PLASTICO (PELAMANA) QUE CONSTA DE 2 CAJONES LATERALES Y UNA GAVETA DE ANCHO CHAPA DE SEGURIDAD, COBERTERA DE EXTENSION RETROSECA, RESATOR METALIZADOR DE ALUMINA.	01 03 01 - COORDINACION DE ADMINISTRACION	00042 - LÓPEZ AGUIRRE DULCE ELENA	26/12/2019	OFICIAL	SI	\$6,960.00

ANÁLISIS DE BIENES MUEBLES

Clasificación/No. de Inventario	Descripción Clasificación	Descripción del bien	Adscripción	Usuario del Bien	Fecha de Admisión	Regimen de Propiedad	Centralizab	Costo de Adquisición
05-01-01-01-03-00013-00073	MUEBLARIO Y EQUIPO DE ADMINISTRACIÓN / MUEBLES DE OFICINA Y ESTANTERÍA / MUEBLES DE OFICINA Y ESTANTERÍA / SILLAS / SILLA OPERATIVA	SILLA OPERATIVA, MARCO EN POLIPROPILENO COLOR NEGRO, TAPICADO EN MALLA COLOR NEGRO ASIENTO TAPICADO EN TELA COLOR NEGRO, HALLÉ ESPUMA INYECTADO DE SON DE ESPESOR CON DENSIDAD DE 30KG/M3 PASTON EJECUTIVO, BASE DE NYLON DE 20" DE 5 PUNTAS, BRAZOS DE POLIPROPILENO COLOR NEGRO, CORDÓN ACCIONADA Y AJUSTE DE ALTURA, RESAMENSO EJECUTIVO CON 3 POSICIONES DE BLOQUEO ANTI-SHOCK Y PERILLA DE REGULACIÓN, SOPORTA PESO DE HASTA 150KG. ALBAK.	01 09 01 - DIRECCION DE DESARROLLO DE CAPACIDADES	00039 - CÁZARES ALVARADO ROSA ANGELICA	26/12/2019	OFICIAL	SI	\$2,274.76
05-01-01-01-03-00013-00074	MUEBLARIO Y EQUIPO DE ADMINISTRACIÓN / MUEBLES DE OFICINA Y ESTANTERÍA / MUEBLES DE OFICINA Y ESTANTERÍA / SILLAS / SILLA OPERATIVA	SILLA OPERATIVA, MARCO EN POLIPROPILENO COLOR NEGRO, TAPICADO EN MALLA COLOR NEGRO ASIENTO TAPICADO EN TELA COLOR NEGRO, HALLÉ ESPUMA INYECTADO DE SON DE ESPESOR CON DENSIDAD DE 30KG/M3 PASTON EJECUTIVO, BASE DE NYLON DE 20" DE 5 PUNTAS, BRAZOS DE POLIPROPILENO COLOR NEGRO, CORDÓN ACCIONADA Y AJUSTE DE ALTURA, RESAMENSO EJECUTIVO CON 3 POSICIONES DE BLOQUEO ANTI-SHOCK Y PERILLA DE REGULACIÓN, SOPORTA PESO DE HASTA 150KG. ALBAK.	01 10 01 - DIRECCION DE INTELIGENCIA DE DATOS	00052 - SANCHEZ MORENO ALEJANDRA ROTCHE	26/12/2019	OFICIAL	SI	\$2,274.76
05-01-01-01-03-00013-00075	MUEBLARIO Y EQUIPO DE ADMINISTRACIÓN / MUEBLES DE OFICINA Y ESTANTERÍA / MUEBLES DE OFICINA Y ESTANTERÍA / SILLAS / SILLA OPERATIVA	SILLA OPERATIVA, MARCO EN POLIPROPILENO COLOR NEGRO, TAPICADO EN MALLA COLOR NEGRO ASIENTO TAPICADO EN TELA COLOR NEGRO, HALLÉ ESPUMA INYECTADO DE SON DE ESPESOR CON DENSIDAD DE 30KG/M3 PASTON EJECUTIVO, BASE DE NYLON DE 20" DE 5 PUNTAS, BRAZOS DE POLIPROPILENO COLOR NEGRO, CORDÓN ACCIONADA Y AJUSTE DE ALTURA, RESAMENSO EJECUTIVO CON 3 POSICIONES DE BLOQUEO ANTI-SHOCK Y PERILLA DE REGULACIÓN, SOPORTA PESO DE HASTA 150KG. ALBAK.	01 04 01 - COORDINACION DE ASUNTOS JURIDICOS	00013 - CISNEROS FRANCO GUADALUPE ALEJANDRA	26/12/2019	OFICIAL	SI	\$2,274.76
05-01-01-01-03-00013-00076	MUEBLARIO Y EQUIPO DE ADMINISTRACIÓN / MUEBLES DE OFICINA Y ESTANTERÍA / MUEBLES DE OFICINA Y ESTANTERÍA / SILLAS / SILLA OPERATIVA	SILLA OPERATIVA, MARCO EN POLIPROPILENO COLOR NEGRO, TAPICADO EN MALLA COLOR NEGRO ASIENTO TAPICADO EN TELA COLOR NEGRO, HALLÉ ESPUMA INYECTADO DE SON DE ESPESOR CON DENSIDAD DE 30KG/M3 PASTON EJECUTIVO, BASE DE NYLON DE 20" DE 5 PUNTAS, BRAZOS DE POLIPROPILENO COLOR NEGRO, CORDÓN ACCIONADA Y AJUSTE DE ALTURA, RESAMENSO EJECUTIVO CON 3 POSICIONES DE BLOQUEO ANTI-SHOCK Y PERILLA DE REGULACIÓN, SOPORTA PESO DE HASTA 150KG. ALBAK.	01 06 01 - DIRECCION DE POLITICAS PUBLICAS	00035 - CORONA OJEDA GABRIEL ALEJANDRO	26/12/2019	OFICIAL	SI	\$2,274.76
05-01-01-01-03-00013-00077	MUEBLARIO Y EQUIPO DE ADMINISTRACIÓN / MUEBLES DE OFICINA Y ESTANTERÍA / MUEBLES DE OFICINA Y ESTANTERÍA / SILLAS / SILLA OPERATIVA	SILLA OPERATIVA, MARCO EN POLIPROPILENO COLOR NEGRO, TAPICADO EN MALLA COLOR NEGRO ASIENTO TAPICADO EN TELA COLOR NEGRO, HALLÉ ESPUMA INYECTADO DE SON DE ESPESOR CON DENSIDAD DE 30KG/M3 PASTON EJECUTIVO, BASE DE NYLON DE 20" DE 5 PUNTAS, BRAZOS DE POLIPROPILENO COLOR NEGRO, CORDÓN ACCIONADA Y AJUSTE DE ALTURA, RESAMENSO EJECUTIVO CON 3 POSICIONES DE BLOQUEO ANTI-SHOCK Y PERILLA DE REGULACIÓN, SOPORTA PESO DE HASTA 150KG. ALBAK.	01 06 01 - DIRECCION DE POLITICAS PUBLICAS	00035 - CORONA OJEDA GABRIEL ALEJANDRO	26/12/2019	OFICIAL	SI	\$2,274.76
05-01-01-01-03-00013-00078	MUEBLARIO Y EQUIPO DE ADMINISTRACIÓN / MUEBLES DE OFICINA Y ESTANTERÍA / MUEBLES DE OFICINA Y ESTANTERÍA / SILLAS / SILLA OPERATIVA	SILLA OPERATIVA, MARCO EN POLIPROPILENO COLOR NEGRO, TAPICADO EN MALLA COLOR NEGRO ASIENTO TAPICADO EN TELA COLOR NEGRO, HALLÉ ESPUMA INYECTADO DE SON DE ESPESOR CON DENSIDAD DE 30KG/M3 PASTON EJECUTIVO, BASE DE NYLON DE 20" DE 5 PUNTAS, BRAZOS DE POLIPROPILENO COLOR NEGRO, CORDÓN ACCIONADA Y AJUSTE DE ALTURA, RESAMENSO EJECUTIVO CON 3 POSICIONES DE BLOQUEO ANTI-SHOCK Y PERILLA DE REGULACIÓN, SOPORTA PESO DE HASTA 150KG. ALBAK.	01 06 01 - DIRECCION DE POLITICAS PUBLICAS	00035 - CORONA OJEDA GABRIEL ALEJANDRO	26/12/2019	OFICIAL	SI	\$2,274.76
05-01-01-01-03-00013-00079	MUEBLARIO Y EQUIPO DE ADMINISTRACIÓN / MUEBLES DE OFICINA Y ESTANTERÍA / MUEBLES DE OFICINA Y ESTANTERÍA / SILLAS / SILLA OPERATIVA	SILLA OPERATIVA, MARCO EN POLIPROPILENO COLOR NEGRO, TAPICADO EN MALLA COLOR NEGRO ASIENTO TAPICADO EN TELA COLOR NEGRO, HALLÉ ESPUMA INYECTADO DE SON DE ESPESOR CON DENSIDAD DE 30KG/M3 PASTON EJECUTIVO, BASE DE NYLON DE 20" DE 5 PUNTAS, BRAZOS DE POLIPROPILENO COLOR NEGRO, CORDÓN ACCIONADA Y AJUSTE DE ALTURA, RESAMENSO EJECUTIVO CON 3 POSICIONES DE BLOQUEO ANTI-SHOCK Y PERILLA DE REGULACIÓN, SOPORTA PESO DE HASTA 150KG. ALBAK.	01 06 01 - DIRECCION DE POLITICAS PUBLICAS	00035 - CORONA OJEDA GABRIEL ALEJANDRO	26/12/2019	OFICIAL	SI	\$2,274.76
05-01-01-01-03-00013-00080	MUEBLARIO Y EQUIPO DE ADMINISTRACIÓN / MUEBLES DE OFICINA Y ESTANTERÍA / MUEBLES DE OFICINA Y ESTANTERÍA / SILLAS / SILLA OPERATIVA	SILLA OPERATIVA, MARCO EN POLIPROPILENO COLOR NEGRO, TAPICADO EN MALLA COLOR NEGRO ASIENTO TAPICADO EN TELA COLOR NEGRO, HALLÉ ESPUMA INYECTADO DE SON DE ESPESOR CON DENSIDAD DE 30KG/M3 PASTON EJECUTIVO, BASE DE NYLON DE 20" DE 5 PUNTAS, BRAZOS DE POLIPROPILENO COLOR NEGRO, CORDÓN ACCIONADA Y AJUSTE DE ALTURA, RESAMENSO EJECUTIVO CON 3 POSICIONES DE BLOQUEO ANTI-SHOCK Y PERILLA DE REGULACIÓN, SOPORTA PESO DE HASTA 150KG. ALBAK.	01 06 01 - DIRECCION DE POLITICAS PUBLICAS	00035 - CORONA OJEDA GABRIEL ALEJANDRO	26/12/2019	OFICIAL	SI	\$2,274.76
05-01-01-01-03-00013-00081	MUEBLARIO Y EQUIPO DE ADMINISTRACIÓN / MUEBLES DE OFICINA Y ESTANTERÍA / MUEBLES DE OFICINA Y ESTANTERÍA / SILLAS / SILLA OPERATIVA	SILLA OPERATIVA, MARCO EN POLIPROPILENO COLOR NEGRO, TAPICADO EN MALLA COLOR NEGRO ASIENTO TAPICADO EN TELA COLOR NEGRO, HALLÉ ESPUMA INYECTADO DE SON DE ESPESOR CON DENSIDAD DE 30KG/M3 PASTON EJECUTIVO, BASE DE NYLON DE 20" DE 5 PUNTAS, BRAZOS DE POLIPROPILENO COLOR NEGRO, CORDÓN ACCIONADA Y AJUSTE DE ALTURA, RESAMENSO EJECUTIVO CON 3 POSICIONES DE BLOQUEO ANTI-SHOCK Y PERILLA DE REGULACIÓN, SOPORTA PESO DE HASTA 150KG. ALBAK.	01 06 01 - DIRECCION DE POLITICAS PUBLICAS	00035 - CORONA OJEDA GABRIEL ALEJANDRO	26/12/2019	OFICIAL	SI	\$2,274.76
05-01-01-01-03-00013-00082	MUEBLARIO Y EQUIPO DE ADMINISTRACIÓN / MUEBLES DE OFICINA Y ESTANTERÍA / MUEBLES DE OFICINA Y ESTANTERÍA / SILLAS / SILLA OPERATIVA	SILLA OPERATIVA, MARCO EN POLIPROPILENO COLOR NEGRO, TAPICADO EN MALLA COLOR NEGRO ASIENTO TAPICADO EN TELA COLOR NEGRO, HALLÉ ESPUMA INYECTADO DE SON DE ESPESOR CON DENSIDAD DE 30KG/M3 PASTON EJECUTIVO, BASE DE NYLON DE 20" DE 5 PUNTAS, BRAZOS DE POLIPROPILENO COLOR NEGRO, CORDÓN ACCIONADA Y AJUSTE DE ALTURA, RESAMENSO EJECUTIVO CON 3 POSICIONES DE BLOQUEO ANTI-SHOCK Y PERILLA DE REGULACIÓN, SOPORTA PESO DE HASTA 150KG. ALBAK.	01 06 01 - DIRECCION DE POLITICAS PUBLICAS	00035 - CORONA OJEDA GABRIEL ALEJANDRO	26/12/2019	OFICIAL	SI	\$2,274.76
05-01-01-01-03-00013-00083	MUEBLARIO Y EQUIPO DE ADMINISTRACIÓN / MUEBLES DE OFICINA Y ESTANTERÍA / MUEBLES DE OFICINA Y ESTANTERÍA / SILLAS / SILLA OPERATIVA	SILLA OPERATIVA, MARCO EN POLIPROPILENO COLOR NEGRO, TAPICADO EN MALLA COLOR NEGRO ASIENTO TAPICADO EN TELA COLOR NEGRO, HALLÉ ESPUMA INYECTADO DE SON DE ESPESOR CON DENSIDAD DE 30KG/M3 PASTON EJECUTIVO, BASE DE NYLON DE 20" DE 5 PUNTAS, BRAZOS DE POLIPROPILENO COLOR NEGRO, CORDÓN ACCIONADA Y AJUSTE DE ALTURA, RESAMENSO EJECUTIVO CON 3 POSICIONES DE BLOQUEO ANTI-SHOCK Y PERILLA DE REGULACIÓN, SOPORTA PESO DE HASTA 150KG. ALBAK.	01 10 01 - DIRECCION DE INTELIGENCIA DE DATOS	00045 - DELGADILLO ROSAS DANTE	26/12/2019	OFICIAL	SI	\$2,274.76
05-01-01-01-03-00013-00084	MUEBLARIO Y EQUIPO DE ADMINISTRACIÓN / MUEBLES DE OFICINA Y ESTANTERÍA / MUEBLES DE OFICINA Y ESTANTERÍA / SILLAS / SILLA OPERATIVA	SILLA OPERATIVA, MARCO EN POLIPROPILENO COLOR NEGRO, TAPICADO EN MALLA COLOR NEGRO ASIENTO TAPICADO EN TELA COLOR NEGRO, HALLÉ ESPUMA INYECTADO DE SON DE ESPESOR CON DENSIDAD DE 30KG/M3 PASTON EJECUTIVO, BASE DE NYLON DE 20" DE 5 PUNTAS, BRAZOS DE POLIPROPILENO COLOR NEGRO, CORDÓN ACCIONADA Y AJUSTE DE ALTURA, RESAMENSO EJECUTIVO CON 3 POSICIONES DE BLOQUEO ANTI-SHOCK Y PERILLA DE REGULACIÓN, SOPORTA PESO DE HASTA 150KG. ALBAK.	01 01 01 - OFICINA DE LA SECRETARIA TECNICA	00002 - FIGUEROA NERI HAINE	26/12/2019	OFICIAL	SI	\$2,274.76

Clasificación/No. de Inventario	Descripción Clasificación	Descripción del Bien	Adscripción	Usuario del Bien	Fecha de Admisión	Regimen de Prohibidad	Cantitalizab	Costo de Adquisición
05-01-01-01-03-00013-00097	MUEBLARIO Y EQUIPO DE ADMINISTRACIÓN / MUEBLES DE OFICINA Y ESTANTERÍA / MUEBLES DE OFICINA Y ESTANTERÍA / SILLAS / SILLA OPERATIVA	SILLA OPERATIVA, MARCO EN POLIPROPILENO COLOR NEGRO, TAPIZADO EN MALLA COLOR NEGRO ASIENTO TAPIZADO EN TEJA COLOR NEGRO, MULE ESPUMA INYECTADO DE SON DE ESPESOR CON DENSIDAD DE SINGRAMA PESTON EJECUTIVO, BASE DE NYLON DE 25" DE 3 PUNTAS, BRAZOS DE POLIPROPILENO COLOR NEGRO, CORREA ACCIONADA Y AJUSTE DE ALTURA, RESCANDINO EJECUTIVO CON 3 POSICIONES DE BLOQUEO ANTI-SHOCK Y PERILLA DE REGULACION, SOPORTA PESO DE HASTA 150KG. ALM.	01 06 01 - DIRECCION DE POLITICAS PUBLICAS	00022 - GONZÁLEZ RUIZ OSCAR	26/12/2019	OFICIAL	SI	\$2,274.76
05-01-01-01-03-00013-00098	MUEBLARIO Y EQUIPO DE ADMINISTRACIÓN / MUEBLES DE OFICINA Y ESTANTERÍA / MUEBLES DE OFICINA Y ESTANTERÍA / SILLAS / SILLA OPERATIVA	SILLA OPERATIVA, MARCO EN POLIPROPILENO COLOR NEGRO, TAPIZADO EN MALLA COLOR NEGRO ASIENTO TAPIZADO EN TEJA COLOR NEGRO, MULE ESPUMA INYECTADO DE SON DE ESPESOR CON DENSIDAD DE SINGRAMA PESTON EJECUTIVO, BASE DE NYLON DE 25" DE 3 PUNTAS, BRAZOS DE POLIPROPILENO COLOR NEGRO, CORREA ACCIONADA Y AJUSTE DE ALTURA, RESCANDINO EJECUTIVO CON 3 POSICIONES DE BLOQUEO ANTI-SHOCK Y PERILLA DE REGULACION, SOPORTA PESO DE HASTA 150KG. ALM.	01 06 01 - DIRECCION DE POLITICAS PUBLICAS	00022 - GONZÁLEZ RUIZ OSCAR	26/12/2019	OFICIAL	SI	\$2,274.76
05-01-01-01-03-00013-00100	MUEBLARIO Y EQUIPO DE ADMINISTRACIÓN / MUEBLES DE OFICINA Y ESTANTERÍA / MUEBLES DE OFICINA Y ESTANTERÍA / SILLAS / SILLA OPERATIVA	SILLA OPERATIVA, MARCO EN POLIPROPILENO COLOR NEGRO, TAPIZADO EN MALLA COLOR NEGRO ASIENTO TAPIZADO EN TEJA COLOR NEGRO, MULE ESPUMA INYECTADO DE SON DE ESPESOR CON DENSIDAD DE SINGRAMA PESTON EJECUTIVO, BASE DE NYLON DE 25" DE 3 PUNTAS, BRAZOS DE POLIPROPILENO COLOR NEGRO, CORREA ACCIONADA Y AJUSTE DE ALTURA, RESCANDINO EJECUTIVO CON 3 POSICIONES DE BLOQUEO ANTI-SHOCK Y PERILLA DE REGULACION, SOPORTA PESO DE HASTA 150KG. ALM.	01 04 01 - COORDINACION DE ASUNTOS JURIDICOS	00041 - GRANDE FERRER MAXIMINE	26/12/2019	OFICIAL	SI	\$2,274.76
05-01-01-01-03-00013-00101	MUEBLARIO Y EQUIPO DE ADMINISTRACIÓN / MUEBLES DE OFICINA Y ESTANTERÍA / MUEBLES DE OFICINA Y ESTANTERÍA / SILLAS / SILLA OPERATIVA	SILLA OPERATIVA, MARCO EN POLIPROPILENO COLOR NEGRO, TAPIZADO EN MALLA COLOR NEGRO ASIENTO TAPIZADO EN TEJA COLOR NEGRO, MULE ESPUMA INYECTADO DE SON DE ESPESOR CON DENSIDAD DE SINGRAMA PESTON EJECUTIVO, BASE DE NYLON DE 25" DE 3 PUNTAS, BRAZOS DE POLIPROPILENO COLOR NEGRO, CORREA ACCIONADA Y AJUSTE DE ALTURA, RESCANDINO EJECUTIVO CON 3 POSICIONES DE BLOQUEO ANTI-SHOCK Y PERILLA DE REGULACION, SOPORTA PESO DE HASTA 150KG. ALM.	01 06 01 - DIRECCION DE POLITICAS PUBLICAS	00031 - SALTIDO LEDEZMA MARIA AZUCENA	26/12/2019	OFICIAL	SI	\$2,274.76
05-01-01-01-03-00013-00102	MUEBLARIO Y EQUIPO DE ADMINISTRACIÓN / MUEBLES DE OFICINA Y ESTANTERÍA / MUEBLES DE OFICINA Y ESTANTERÍA / SILLAS / SILLA OPERATIVA	SILLA OPERATIVA, MARCO EN POLIPROPILENO COLOR NEGRO, TAPIZADO EN MALLA COLOR NEGRO ASIENTO TAPIZADO EN TEJA COLOR NEGRO, MULE ESPUMA INYECTADO DE SON DE ESPESOR CON DENSIDAD DE SINGRAMA PESTON EJECUTIVO, BASE DE NYLON DE 25" DE 3 PUNTAS, BRAZOS DE POLIPROPILENO COLOR NEGRO, CORREA ACCIONADA Y AJUSTE DE ALTURA, RESCANDINO EJECUTIVO CON 3 POSICIONES DE BLOQUEO ANTI-SHOCK Y PERILLA DE REGULACION, SOPORTA PESO DE HASTA 150KG. ALM.	01 02 01 - ORGANICO INTERNO DE CONTROL	00033 - HERNÁNDEZ FLORES JUAN GUILLERMO	26/12/2019	OFICIAL	SI	\$2,274.76
05-01-01-01-03-00013-00103	MUEBLARIO Y EQUIPO DE ADMINISTRACIÓN / MUEBLES DE OFICINA Y ESTANTERÍA / MUEBLES DE OFICINA Y ESTANTERÍA / SILLAS / SILLA OPERATIVA	SILLA OPERATIVA, MARCO EN POLIPROPILENO COLOR NEGRO, TAPIZADO EN MALLA COLOR NEGRO ASIENTO TAPIZADO EN TEJA COLOR NEGRO, MULE ESPUMA INYECTADO DE SON DE ESPESOR CON DENSIDAD DE SINGRAMA PESTON EJECUTIVO, BASE DE NYLON DE 25" DE 3 PUNTAS, BRAZOS DE POLIPROPILENO COLOR NEGRO, CORREA ACCIONADA Y AJUSTE DE ALTURA, RESCANDINO EJECUTIVO CON 3 POSICIONES DE BLOQUEO ANTI-SHOCK Y PERILLA DE REGULACION, SOPORTA PESO DE HASTA 150KG. ALM.	01 03 01 - COORDINACION DE ADMINISTRACION	00025 - HUIERTA CRUZ MARLENE JACKELINE	26/12/2019	OFICIAL	SI	\$2,274.76
05-01-01-01-03-00013-00104	MUEBLARIO Y EQUIPO DE ADMINISTRACIÓN / MUEBLES DE OFICINA Y ESTANTERÍA / MUEBLES DE OFICINA Y ESTANTERÍA / SILLAS / SILLA OPERATIVA	SILLA OPERATIVA, MARCO EN POLIPROPILENO COLOR NEGRO, TAPIZADO EN MALLA COLOR NEGRO ASIENTO TAPIZADO EN TEJA COLOR NEGRO, MULE ESPUMA INYECTADO DE SON DE ESPESOR CON DENSIDAD DE SINGRAMA PESTON EJECUTIVO, BASE DE NYLON DE 25" DE 3 PUNTAS, BRAZOS DE POLIPROPILENO COLOR NEGRO, CORREA ACCIONADA Y AJUSTE DE ALTURA, RESCANDINO EJECUTIVO CON 3 POSICIONES DE BLOQUEO ANTI-SHOCK Y PERILLA DE REGULACION, SOPORTA PESO DE HASTA 150KG. ALM.	01 08 01 - DIRECCION DE TECNOLOGIAS Y PLATAFORMAS	00015 - JACINTO MONTES RICARDO RAÚL	26/12/2019	OFICIAL	SI	\$2,274.76
05-01-01-01-03-00013-00105	MUEBLARIO Y EQUIPO DE ADMINISTRACIÓN / MUEBLES DE OFICINA Y ESTANTERÍA / MUEBLES DE OFICINA Y ESTANTERÍA / SILLAS / SILLA OPERATIVA	SILLA OPERATIVA, MARCO EN POLIPROPILENO COLOR NEGRO, TAPIZADO EN MALLA COLOR NEGRO ASIENTO TAPIZADO EN TEJA COLOR NEGRO, MULE ESPUMA INYECTADO DE SON DE ESPESOR CON DENSIDAD DE SINGRAMA PESTON EJECUTIVO, BASE DE NYLON DE 25" DE 3 PUNTAS, BRAZOS DE POLIPROPILENO COLOR NEGRO, CORREA ACCIONADA Y AJUSTE DE ALTURA, RESCANDINO EJECUTIVO CON 3 POSICIONES DE BLOQUEO ANTI-SHOCK Y PERILLA DE REGULACION, SOPORTA PESO DE HASTA 150KG. ALM.	01 08 01 - DIRECCION DE TECNOLOGIAS Y PLATAFORMAS	00015 - JACINTO MONTES RICARDO RAÚL	26/12/2019	OFICIAL	SI	\$2,274.76
05-01-01-01-03-00013-00106	MUEBLARIO Y EQUIPO DE ADMINISTRACIÓN / MUEBLES DE OFICINA Y ESTANTERÍA / MUEBLES DE OFICINA Y ESTANTERÍA / SILLAS / SILLA OPERATIVA	SILLA OPERATIVA, MARCO EN POLIPROPILENO COLOR NEGRO, TAPIZADO EN MALLA COLOR NEGRO ASIENTO TAPIZADO EN TEJA COLOR NEGRO, MULE ESPUMA INYECTADO DE SON DE ESPESOR CON DENSIDAD DE SINGRAMA PESTON EJECUTIVO, BASE DE NYLON DE 25" DE 3 PUNTAS, BRAZOS DE POLIPROPILENO COLOR NEGRO, CORREA ACCIONADA Y AJUSTE DE ALTURA, RESCANDINO EJECUTIVO CON 3 POSICIONES DE BLOQUEO ANTI-SHOCK Y PERILLA DE REGULACION, SOPORTA PESO DE HASTA 150KG. ALM.	01 03 01 - COORDINACION DE ADMINISTRACION	00042 - LÓPEZ AGUIRRE DULCE ELENA	26/12/2019	OFICIAL	SI	\$2,274.76
05-01-01-01-03-00013-00107	MUEBLARIO Y EQUIPO DE ADMINISTRACIÓN / MUEBLES DE OFICINA Y ESTANTERÍA / MUEBLES DE OFICINA Y ESTANTERÍA / SILLAS / SILLA OPERATIVA	SILLA OPERATIVA, MARCO EN POLIPROPILENO COLOR NEGRO, TAPIZADO EN MALLA COLOR NEGRO ASIENTO TAPIZADO EN TEJA COLOR NEGRO, MULE ESPUMA INYECTADO DE SON DE ESPESOR CON DENSIDAD DE SINGRAMA PESTON EJECUTIVO, BASE DE NYLON DE 25" DE 3 PUNTAS, BRAZOS DE POLIPROPILENO COLOR NEGRO, CORREA ACCIONADA Y AJUSTE DE ALTURA, RESCANDINO EJECUTIVO CON 3 POSICIONES DE BLOQUEO ANTI-SHOCK Y PERILLA DE REGULACION, SOPORTA PESO DE HASTA 150KG. ALM.	01 03 01 - COORDINACION DE ADMINISTRACION	00042 - LÓPEZ AGUIRRE DULCE ELENA	26/12/2019	OFICIAL	SI	\$2,274.76
05-01-01-01-03-00013-00108	MUEBLARIO Y EQUIPO DE ADMINISTRACIÓN / MUEBLES DE OFICINA Y ESTANTERÍA / MUEBLES DE OFICINA Y ESTANTERÍA / SILLAS / SILLA OPERATIVA	SILLA OPERATIVA, MARCO EN POLIPROPILENO COLOR NEGRO, TAPIZADO EN MALLA COLOR NEGRO ASIENTO TAPIZADO EN TEJA COLOR NEGRO, MULE ESPUMA INYECTADO DE SON DE ESPESOR CON DENSIDAD DE SINGRAMA PESTON EJECUTIVO, BASE DE NYLON DE 25" DE 3 PUNTAS, BRAZOS DE POLIPROPILENO COLOR NEGRO, CORREA ACCIONADA Y AJUSTE DE ALTURA, RESCANDINO EJECUTIVO CON 3 POSICIONES DE BLOQUEO ANTI-SHOCK Y PERILLA DE REGULACION, SOPORTA PESO DE HASTA 150KG. ALM.	01 03 01 - COORDINACION DE ADMINISTRACION	00042 - LÓPEZ AGUIRRE DULCE ELENA	26/12/2019	OFICIAL	SI	\$2,274.76

Clasificación/No. de Inventario	Descripción Clasificación	Descripción del Bien	Adscripción	Usuario del Bien	Fecha de Adquisición	Regimen de Propiedad	Costo de Adquisición
05-01-01-01-03-00013-00133	MOBILIARIO Y EQUIPO DE ADMINISTRACIÓN / MUEBLES DE OFICINA Y ESTANTERÍA / MUEBLES DE OFICINA Y ESTANTERÍA / SILLAS / SILLA OPERATIVA	SILLA OPERATIVA, MARCO EN POLIPROPILENO COLOR NEGRO, TAPIZADO EN MALLA COLOR NEGRO ASIENTO TAPIZADO EN TELA COLOR NEGRO, HALE ESPUMA INYECTADO DE SON DE ESPESOR CON DENSIIDAD DE 30KG/M3 PASTOR EJECUTIVO, BASE DE NYLON DE 30" DE 5 PUNTAS, BRAZOS DE POLIPROPILENO COLOR NEGRO, COCENA ACOTINADA Y AJUSTE DE ALTURA, MECANISMO EJECUTIVO CON 3 POSICIONES DE BLOQUEO ANTI-SHOCK Y PERILLA DE REGULACION, SOPORTA PESO DE HASTA 150KG. ALUM.	01 03 01 - COORDINACION DE ADMINISTRACION	00010 - MARTÍNEZ ZUBIETA MARÍA DEL CARMEN	26/12/2019	OFICIAL	\$2,274.76
05-01-01-01-03-00013-00134	MOBILIARIO Y EQUIPO DE ADMINISTRACIÓN / MUEBLES DE OFICINA Y ESTANTERÍA / MUEBLES DE OFICINA Y ESTANTERÍA / SILLAS / SILLA OPERATIVA	SILLA OPERATIVA, MARCO EN POLIPROPILENO COLOR NEGRO, TAPIZADO EN MALLA COLOR NEGRO ASIENTO TAPIZADO EN TELA COLOR NEGRO, HALE ESPUMA INYECTADO DE SON DE ESPESOR CON DENSIIDAD DE 30KG/M3 PASTOR EJECUTIVO, BASE DE NYLON DE 30" DE 5 PUNTAS, BRAZOS DE POLIPROPILENO COLOR NEGRO, COCENA ACOTINADA Y AJUSTE DE ALTURA, MECANISMO EJECUTIVO CON 3 POSICIONES DE BLOQUEO ANTI-SHOCK Y PERILLA DE REGULACION, SOPORTA PESO DE HASTA 150KG. ALUM.	01 03 01 - COORDINACION DE ADMINISTRACION	00020 - MATTA LÓPEZ CARLOS ALBERTO	26/12/2019	OFICIAL	\$2,274.76
05-01-01-01-03-00013-00135	MOBILIARIO Y EQUIPO DE ADMINISTRACIÓN / MUEBLES DE OFICINA Y ESTANTERÍA / MUEBLES DE OFICINA Y ESTANTERÍA / SILLAS / SILLA OPERATIVA	SILLA OPERATIVA, MARCO EN POLIPROPILENO COLOR NEGRO, TAPIZADO EN MALLA COLOR NEGRO ASIENTO TAPIZADO EN TELA COLOR NEGRO, HALE ESPUMA INYECTADO DE SON DE ESPESOR CON DENSIIDAD DE 30KG/M3 PASTOR EJECUTIVO, BASE DE NYLON DE 30" DE 5 PUNTAS, BRAZOS DE POLIPROPILENO COLOR NEGRO, COCENA ACOTINADA Y AJUSTE DE ALTURA, MECANISMO EJECUTIVO CON 3 POSICIONES DE BLOQUEO ANTI-SHOCK Y PERILLA DE REGULACION, SOPORTA PESO DE HASTA 150KG. ALUM.	01 07 01 - DIRECCION DE LA COORDINACION INTERINSTITUCIONAL	00024 - MEZA TEJEDA ERNESTO	26/12/2019	OFICIAL	\$2,274.76
05-01-01-01-03-00013-00136	MOBILIARIO Y EQUIPO DE ADMINISTRACIÓN / MUEBLES DE OFICINA Y ESTANTERÍA / MUEBLES DE OFICINA Y ESTANTERÍA / SILLAS / SILLA OPERATIVA	SILLA OPERATIVA, MARCO EN POLIPROPILENO COLOR NEGRO, TAPIZADO EN MALLA COLOR NEGRO ASIENTO TAPIZADO EN TELA COLOR NEGRO, HALE ESPUMA INYECTADO DE SON DE ESPESOR CON DENSIIDAD DE 30KG/M3 PASTOR EJECUTIVO, BASE DE NYLON DE 30" DE 5 PUNTAS, BRAZOS DE POLIPROPILENO COLOR NEGRO, COCENA ACOTINADA Y AJUSTE DE ALTURA, MECANISMO EJECUTIVO CON 3 POSICIONES DE BLOQUEO ANTI-SHOCK Y PERILLA DE REGULACION, SOPORTA PESO DE HASTA 150KG. ALUM.	01 05 01 - UNIDAD DE TRANSPARENCIA	00043 - NAVARRO FLORES MIGUEL	26/12/2019	OFICIAL	\$2,274.76
05-01-01-01-03-00013-00137	MOBILIARIO Y EQUIPO DE ADMINISTRACIÓN / MUEBLES DE OFICINA Y ESTANTERÍA / MUEBLES DE OFICINA Y ESTANTERÍA / SILLAS / SILLA OPERATIVA	SILLA OPERATIVA, MARCO EN POLIPROPILENO COLOR NEGRO, TAPIZADO EN MALLA COLOR NEGRO ASIENTO TAPIZADO EN TELA COLOR NEGRO, HALE ESPUMA INYECTADO DE SON DE ESPESOR CON DENSIIDAD DE 30KG/M3 PASTOR EJECUTIVO, BASE DE NYLON DE 30" DE 5 PUNTAS, BRAZOS DE POLIPROPILENO COLOR NEGRO, COCENA ACOTINADA Y AJUSTE DE ALTURA, MECANISMO EJECUTIVO CON 3 POSICIONES DE BLOQUEO ANTI-SHOCK Y PERILLA DE REGULACION, SOPORTA PESO DE HASTA 150KG. ALUM.	01 05 01 - UNIDAD DE TRANSPARENCIA	00043 - NAVARRO FLORES MIGUEL	26/12/2019	OFICIAL	\$2,274.76
05-01-01-01-03-00013-00138	MOBILIARIO Y EQUIPO DE ADMINISTRACIÓN / MUEBLES DE OFICINA Y ESTANTERÍA / MUEBLES DE OFICINA Y ESTANTERÍA / SILLAS / SILLA OPERATIVA	SILLA OPERATIVA, MARCO EN POLIPROPILENO COLOR NEGRO, TAPIZADO EN MALLA COLOR NEGRO ASIENTO TAPIZADO EN TELA COLOR NEGRO, HALE ESPUMA INYECTADO DE SON DE ESPESOR CON DENSIIDAD DE 30KG/M3 PASTOR EJECUTIVO, BASE DE NYLON DE 30" DE 5 PUNTAS, BRAZOS DE POLIPROPILENO COLOR NEGRO, COCENA ACOTINADA Y AJUSTE DE ALTURA, MECANISMO EJECUTIVO CON 3 POSICIONES DE BLOQUEO ANTI-SHOCK Y PERILLA DE REGULACION, SOPORTA PESO DE HASTA 150KG. ALUM.	01 01 01 - OFICINA DE LA SECRETARIA TECNICA	00005 - NAVARRO SERRANO REYNA WENDOLYN	26/12/2019	OFICIAL	\$2,274.76
05-01-01-01-03-00013-00139	MOBILIARIO Y EQUIPO DE ADMINISTRACIÓN / MUEBLES DE OFICINA Y ESTANTERÍA / MUEBLES DE OFICINA Y ESTANTERÍA / SILLAS / SILLA OPERATIVA	SILLA OPERATIVA, MARCO EN POLIPROPILENO COLOR NEGRO, TAPIZADO EN MALLA COLOR NEGRO ASIENTO TAPIZADO EN TELA COLOR NEGRO, HALE ESPUMA INYECTADO DE SON DE ESPESOR CON DENSIIDAD DE 30KG/M3 PASTOR EJECUTIVO, BASE DE NYLON DE 30" DE 5 PUNTAS, BRAZOS DE POLIPROPILENO COLOR NEGRO, COCENA ACOTINADA Y AJUSTE DE ALTURA, MECANISMO EJECUTIVO CON 3 POSICIONES DE BLOQUEO ANTI-SHOCK Y PERILLA DE REGULACION, SOPORTA PESO DE HASTA 150KG. ALUM.	01 03 01 - COORDINACION DE ADMINISTRACION	00026 - NAVARRO TORRES JULIO CÉSAR	26/12/2019	OFICIAL	\$2,274.76
05-01-01-01-03-00013-00140	MOBILIARIO Y EQUIPO DE ADMINISTRACIÓN / MUEBLES DE OFICINA Y ESTANTERÍA / MUEBLES DE OFICINA Y ESTANTERÍA / SILLAS / SILLA OPERATIVA	SILLA OPERATIVA, MARCO EN POLIPROPILENO COLOR NEGRO, TAPIZADO EN MALLA COLOR NEGRO ASIENTO TAPIZADO EN TELA COLOR NEGRO, HALE ESPUMA INYECTADO DE SON DE ESPESOR CON DENSIIDAD DE 30KG/M3 PASTOR EJECUTIVO, BASE DE NYLON DE 30" DE 5 PUNTAS, BRAZOS DE POLIPROPILENO COLOR NEGRO, COCENA ACOTINADA Y AJUSTE DE ALTURA, MECANISMO EJECUTIVO CON 3 POSICIONES DE BLOQUEO ANTI-SHOCK Y PERILLA DE REGULACION, SOPORTA PESO DE HASTA 150KG. ALUM.	01 08 01 - DIRECCION DE TECNOLOGIAS Y PLATAFORMAS	00016 - OVIEDO QUINTERO JESÚS ANDRÉS	26/12/2019	OFICIAL	\$2,274.76
05-01-01-01-03-00013-00141	MOBILIARIO Y EQUIPO DE ADMINISTRACIÓN / MUEBLES DE OFICINA Y ESTANTERÍA / MUEBLES DE OFICINA Y ESTANTERÍA / SILLAS / SILLA OPERATIVA	SILLA OPERATIVA, MARCO EN POLIPROPILENO COLOR NEGRO, TAPIZADO EN MALLA COLOR NEGRO ASIENTO TAPIZADO EN TELA COLOR NEGRO, HALE ESPUMA INYECTADO DE SON DE ESPESOR CON DENSIIDAD DE 30KG/M3 PASTOR EJECUTIVO, BASE DE NYLON DE 30" DE 5 PUNTAS, BRAZOS DE POLIPROPILENO COLOR NEGRO, COCENA ACOTINADA Y AJUSTE DE ALTURA, MECANISMO EJECUTIVO CON 3 POSICIONES DE BLOQUEO ANTI-SHOCK Y PERILLA DE REGULACION, SOPORTA PESO DE HASTA 150KG. ALUM.	01 08 01 - DIRECCION DE TECNOLOGIAS Y PLATAFORMAS	00016 - OVIEDO QUINTERO JESÚS ANDRÉS	26/12/2019	OFICIAL	\$2,274.76
05-01-01-01-03-00013-00142	MOBILIARIO Y EQUIPO DE ADMINISTRACIÓN / MUEBLES DE OFICINA Y ESTANTERÍA / MUEBLES DE OFICINA Y ESTANTERÍA / SILLAS / SILLA OPERATIVA	SILLA OPERATIVA, MARCO EN POLIPROPILENO COLOR NEGRO, TAPIZADO EN MALLA COLOR NEGRO ASIENTO TAPIZADO EN TELA COLOR NEGRO, HALE ESPUMA INYECTADO DE SON DE ESPESOR CON DENSIIDAD DE 30KG/M3 PASTOR EJECUTIVO, BASE DE NYLON DE 30" DE 5 PUNTAS, BRAZOS DE POLIPROPILENO COLOR NEGRO, COCENA ACOTINADA Y AJUSTE DE ALTURA, MECANISMO EJECUTIVO CON 3 POSICIONES DE BLOQUEO ANTI-SHOCK Y PERILLA DE REGULACION, SOPORTA PESO DE HASTA 150KG. ALUM.	01 08 01 - DIRECCION DE TECNOLOGIAS Y PLATAFORMAS	00015 - JACINTO MONTES RICARDO RAÚL	26/12/2019	OFICIAL	\$2,274.76
05-01-01-01-03-00013-00143	MOBILIARIO Y EQUIPO DE ADMINISTRACIÓN / MUEBLES DE OFICINA Y ESTANTERÍA / MUEBLES DE OFICINA Y ESTANTERÍA / SILLAS / SILLA OPERATIVA	SILLA OPERATIVA, MARCO EN POLIPROPILENO COLOR NEGRO, TAPIZADO EN MALLA COLOR NEGRO ASIENTO TAPIZADO EN TELA COLOR NEGRO, HALE ESPUMA INYECTADO DE SON DE ESPESOR CON DENSIIDAD DE 30KG/M3 PASTOR EJECUTIVO, BASE DE NYLON DE 30" DE 5 PUNTAS, BRAZOS DE POLIPROPILENO COLOR NEGRO, COCENA ACOTINADA Y AJUSTE DE ALTURA, MECANISMO EJECUTIVO CON 3 POSICIONES DE BLOQUEO ANTI-SHOCK Y PERILLA DE REGULACION, SOPORTA PESO DE HASTA 150KG. ALUM.	01 05 01 - UNIDAD DE TRANSPARENCIA	00011 - REYES BRAVO JORGE LUIS	26/12/2019	OFICIAL	\$2,274.76
05-01-01-01-03-00013-00144	MOBILIARIO Y EQUIPO DE ADMINISTRACIÓN / MUEBLES DE OFICINA Y ESTANTERÍA / MUEBLES DE OFICINA Y ESTANTERÍA / SILLAS / SILLA OPERATIVA	SILLA OPERATIVA, MARCO EN POLIPROPILENO COLOR NEGRO, TAPIZADO EN MALLA COLOR NEGRO ASIENTO TAPIZADO EN TELA COLOR NEGRO, HALE ESPUMA INYECTADO DE SON DE ESPESOR CON DENSIIDAD DE 30KG/M3 PASTOR EJECUTIVO, BASE DE NYLON DE 30" DE 5 PUNTAS, BRAZOS DE POLIPROPILENO COLOR NEGRO, COCENA ACOTINADA Y AJUSTE DE ALTURA, MECANISMO EJECUTIVO CON 3 POSICIONES DE BLOQUEO ANTI-SHOCK Y PERILLA DE REGULACION, SOPORTA PESO DE HASTA 150KG. ALUM.	01 10 01 - DIRECCION DE INTELIGENCIA DE DATOS	00028 - RODRÍGUEZ ROMERO DENIS PAUL	26/12/2019	OFICIAL	\$2,274.76

Clasificación/Nº. de Inventario	Descripción Clasificación	Descripción del Bien	Adscripción	Usuario del Bien	Fecha de Adquisición	Regimen de Propiedad	Cancelado	Costo de Adquisición
05-01-01-01-03-00013-00145	MUEBLARIO Y EQUIPO DE ADMINISTRACIÓN / MUEBLES DE OFICINA Y ESTANTERÍA / MUEBLES DE OFICINA Y ESTANTERÍA / SILLAS / SILLA OPERATIVA	SILLA OPERATIVA, MARCO EN POLIPROPILENO COLOR NEGRO, TAPICADO EN MALLA COLOR NEGRO ASIENTO TAPICADO EN TEJA COLOR NEGRO, MALLA ESPUMA INYECTADO DE SON DE ESPESOR CON DENSIDAD DE 30KG/M3 PESTON EJECUTIVO, BASE DE NYLON DE 30" X 18" PUNTAS, BRAZOS DE POLIPROPILENO COLOR NEGRO, CORONA AJUSTABLE Y ASIENTO DE ALUMINUM, MECANISMO EJECUTIVO CON 3 POSICIONES DE BLOQUEO ANTI-SHOCK Y FIBRILLA DE REGULACION, SOPORTA PESO DE HASTA 150KG. ALUM.	01 01 01 - ORIGANO INTERNO DE CONTROL	00038 - RUESSGA GARCÍA ERIC ALEXIS	26/12/2019	OFICIAL	SI	\$2,274.76
05-01-01-01-03-00013-00146	MUEBLARIO Y EQUIPO DE ADMINISTRACIÓN / MUEBLES DE OFICINA Y ESTANTERÍA / MUEBLES DE OFICINA Y ESTANTERÍA / SILLAS / SILLA OPERATIVA	SILLA OPERATIVA, MARCO EN POLIPROPILENO COLOR NEGRO, TAPICADO EN MALLA COLOR NEGRO ASIENTO TAPICADO EN TEJA COLOR NEGRO, MALLA ESPUMA INYECTADO DE SON DE ESPESOR CON DENSIDAD DE 30KG/M3 PESTON EJECUTIVO, BASE DE NYLON DE 30" X 18" PUNTAS, BRAZOS DE POLIPROPILENO COLOR NEGRO, CORONA AJUSTABLE Y ASIENTO DE ALUMINUM, MECANISMO EJECUTIVO CON 3 POSICIONES DE BLOQUEO ANTI-SHOCK Y FIBRILLA DE REGULACION, SOPORTA PESO DE HASTA 150KG. ALUM.	01 07 01 - DIRECCION DE LA COORDINACION INTERINSTITUCIONAL	00031 - SALCIDO LEDEZMA MARÍA AZUCENA	26/12/2019	OFICIAL	SI	\$2,274.76
05-01-01-01-03-00013-00147	MUEBLARIO Y EQUIPO DE ADMINISTRACIÓN / MUEBLES DE OFICINA Y ESTANTERÍA / MUEBLES DE OFICINA Y ESTANTERÍA / SILLAS / SILLA OPERATIVA	SILLA OPERATIVA, MARCO EN POLIPROPILENO COLOR NEGRO, TAPICADO EN MALLA COLOR NEGRO ASIENTO TAPICADO EN TEJA COLOR NEGRO, MALLA ESPUMA INYECTADO DE SON DE ESPESOR CON DENSIDAD DE 30KG/M3 PESTON EJECUTIVO, BASE DE NYLON DE 30" X 18" PUNTAS, BRAZOS DE POLIPROPILENO COLOR NEGRO, CORONA AJUSTABLE Y ASIENTO DE ALUMINUM, MECANISMO EJECUTIVO CON 3 POSICIONES DE BLOQUEO ANTI-SHOCK Y FIBRILLA DE REGULACION, SOPORTA PESO DE HASTA 150KG. ALUM.	01 07 01 - DIRECCION DE LA COORDINACION INTERINSTITUCIONAL	00031 - SALCIDO LEDEZMA MARÍA AZUCENA	26/12/2019	OFICIAL	SI	\$2,274.76
05-01-01-01-03-00013-00148	MUEBLARIO Y EQUIPO DE ADMINISTRACIÓN / MUEBLES DE OFICINA Y ESTANTERÍA / MUEBLES DE OFICINA Y ESTANTERÍA / SILLAS / SILLA OPERATIVA	SILLA OPERATIVA, MARCO EN POLIPROPILENO COLOR NEGRO, TAPICADO EN MALLA COLOR NEGRO ASIENTO TAPICADO EN TEJA COLOR NEGRO, MALLA ESPUMA INYECTADO DE SON DE ESPESOR CON DENSIDAD DE 30KG/M3 PESTON EJECUTIVO, BASE DE NYLON DE 30" X 18" PUNTAS, BRAZOS DE POLIPROPILENO COLOR NEGRO, CORONA AJUSTABLE Y ASIENTO DE ALUMINUM, MECANISMO EJECUTIVO CON 3 POSICIONES DE BLOQUEO ANTI-SHOCK Y FIBRILLA DE REGULACION, SOPORTA PESO DE HASTA 150KG. ALUM.	01 03 01 - COORDINACION DE ADMINISTRACION	00037 - TORRES PIMENTEL JUAN PABLO	26/12/2019	OFICIAL	SI	\$2,274.76
05-01-01-01-03-00013-00149	MUEBLARIO Y EQUIPO DE ADMINISTRACIÓN / MUEBLES DE OFICINA Y ESTANTERÍA / MUEBLES DE OFICINA Y ESTANTERÍA / SILLAS / SILLA OPERATIVA	SILLA OPERATIVA, MARCO EN POLIPROPILENO COLOR NEGRO, TAPICADO EN MALLA COLOR NEGRO ASIENTO TAPICADO EN TEJA COLOR NEGRO, MALLA ESPUMA INYECTADO DE SON DE ESPESOR CON DENSIDAD DE 30KG/M3 PESTON EJECUTIVO, BASE DE NYLON DE 30" X 18" PUNTAS, BRAZOS DE POLIPROPILENO COLOR NEGRO, CORONA AJUSTABLE Y ASIENTO DE ALUMINUM, MECANISMO EJECUTIVO CON 3 POSICIONES DE BLOQUEO ANTI-SHOCK Y FIBRILLA DE REGULACION, SOPORTA PESO DE HASTA 150KG. ALUM.	01 03 01 - COORDINACION DE ADMINISTRACION	00037 - TORRES PIMENTEL JUAN PABLO	26/12/2019	OFICIAL	SI	\$2,274.76
05-01-01-01-03-00013-00150	MUEBLARIO Y EQUIPO DE ADMINISTRACIÓN / MUEBLES DE OFICINA Y ESTANTERÍA / MUEBLES DE OFICINA Y ESTANTERÍA / SILLAS / SILLA OPERATIVA	SILLA OPERATIVA, MARCO EN POLIPROPILENO COLOR NEGRO, TAPICADO EN MALLA COLOR NEGRO ASIENTO TAPICADO EN TEJA COLOR NEGRO, MALLA ESPUMA INYECTADO DE SON DE ESPESOR CON DENSIDAD DE 30KG/M3 PESTON EJECUTIVO, BASE DE NYLON DE 30" X 18" PUNTAS, BRAZOS DE POLIPROPILENO COLOR NEGRO, CORONA AJUSTABLE Y ASIENTO DE ALUMINUM, MECANISMO EJECUTIVO CON 3 POSICIONES DE BLOQUEO ANTI-SHOCK Y FIBRILLA DE REGULACION, SOPORTA PESO DE HASTA 150KG. ALUM.	01 08 01 - DIRECCION DE TECNOLOGIAS Y PLATAFORMAS	00014 - ULLOA CORTEZ FRANCISCO JAVIER	26/12/2019	OFICIAL	SI	\$2,274.76
05-01-01-01-03-00013-00151	MUEBLARIO Y EQUIPO DE ADMINISTRACIÓN / MUEBLES DE OFICINA Y ESTANTERÍA / MUEBLES DE OFICINA Y ESTANTERÍA / SILLAS / SILLA OPERATIVA	SILLA OPERATIVA, MARCO EN POLIPROPILENO COLOR NEGRO, TAPICADO EN MALLA COLOR NEGRO ASIENTO TAPICADO EN TEJA COLOR NEGRO, MALLA ESPUMA INYECTADO DE SON DE ESPESOR CON DENSIDAD DE 30KG/M3 PESTON EJECUTIVO, BASE DE NYLON DE 30" X 18" PUNTAS, BRAZOS DE POLIPROPILENO COLOR NEGRO, CORONA AJUSTABLE Y ASIENTO DE ALUMINUM, MECANISMO EJECUTIVO CON 3 POSICIONES DE BLOQUEO ANTI-SHOCK Y FIBRILLA DE REGULACION, SOPORTA PESO DE HASTA 150KG. ALUM.	01 05 01 - UNIDAD DE TRANSPARENCIA	00021 - VALADEZ CORONA PAOLA MAYCEL	26/12/2019	OFICIAL	SI	\$2,274.76
05-01-01-01-03-00013-00152	MUEBLARIO Y EQUIPO DE ADMINISTRACIÓN / MUEBLES DE OFICINA Y ESTANTERÍA / MUEBLES DE OFICINA Y ESTANTERÍA / SILLAS / SILLA OPERATIVA	SILLA OPERATIVA, MARCO EN POLIPROPILENO COLOR NEGRO, TAPICADO EN MALLA COLOR NEGRO ASIENTO TAPICADO EN TEJA COLOR NEGRO, MALLA ESPUMA INYECTADO DE SON DE ESPESOR CON DENSIDAD DE 30KG/M3 PESTON EJECUTIVO, BASE DE NYLON DE 30" X 18" PUNTAS, BRAZOS DE POLIPROPILENO COLOR NEGRO, CORONA AJUSTABLE Y ASIENTO DE ALUMINUM, MECANISMO EJECUTIVO CON 3 POSICIONES DE BLOQUEO ANTI-SHOCK Y FIBRILLA DE REGULACION, SOPORTA PESO DE HASTA 150KG. ALUM.	01 04 01 - COORDINACION DE ASUNTOS JURIDICOS	00007 - VILLALVAZO LÓPEZ JORGE FERNANDO	26/12/2019	OFICIAL	SI	\$1,731.88
05-01-01-01-03-00014-00153	MUEBLARIO Y EQUIPO DE ADMINISTRACIÓN / MUEBLES DE OFICINA Y ESTANTERÍA / MUEBLES DE OFICINA Y ESTANTERÍA / SILLAS / SILLA DE VISTA RESPALDO Y ASIENTO TAPICADO EN MALLA COLOR NEGRO	SILLA DE VISTA, RESPALDO Y ASIENTO EN POLIPROPILENO EN COLOR NEGRO RESPALDO TAPICADO EN MALLA COLOR NEGRO TIPO FLEY Y ASIENTO TAPICADO EN TEJA MALLA ESPUMA DE SON DE 30KG/M3 ESTRUCTURA TUBULAR CROMADA.	01 03 01 - COORDINACION DE ADMINISTRACION	00004 - ARRIGOLA FLORES MARTHA ISRAI	26/12/2019	OFICIAL	SI	\$1,731.88
05-01-01-01-03-00014-00154	MUEBLARIO Y EQUIPO DE ADMINISTRACIÓN / MUEBLES DE OFICINA Y ESTANTERÍA / MUEBLES DE OFICINA Y ESTANTERÍA / SILLAS / SILLA DE VISTA RESPALDO Y ASIENTO TAPICADO EN MALLA COLOR NEGRO	SILLA DE VISTA, RESPALDO Y ASIENTO EN POLIPROPILENO EN COLOR NEGRO RESPALDO TAPICADO EN MALLA COLOR NEGRO TIPO FLEY Y ASIENTO TAPICADO EN TEJA MALLA ESPUMA DE SON DE 30KG/M3 ESTRUCTURA TUBULAR CROMADA.	01 03 01 - COORDINACION DE ADMINISTRACION	00004 - ARRIGOLA FLORES MARTHA ISRAI	26/12/2019	OFICIAL	SI	\$1,731.88
05-01-01-01-03-00014-00155	MUEBLARIO Y EQUIPO DE ADMINISTRACIÓN / MUEBLES DE OFICINA Y ESTANTERÍA / MUEBLES DE OFICINA Y ESTANTERÍA / SILLAS / SILLA DE VISTA RESPALDO Y ASIENTO TAPICADO EN MALLA COLOR NEGRO	SILLA DE VISTA, RESPALDO Y ASIENTO EN POLIPROPILENO EN COLOR NEGRO RESPALDO TAPICADO EN MALLA COLOR NEGRO TIPO FLEY Y ASIENTO TAPICADO EN TEJA MALLA ESPUMA DE SON DE 30KG/M3 ESTRUCTURA TUBULAR CROMADA.	01 01 01 - OFICINA DE LA SECRETARIA TECNICA	00002 - FIGUEROA NERI HAJMÉ	26/12/2019	OFICIAL	SI	\$1,731.88
05-01-01-01-03-00014-00156	MUEBLARIO Y EQUIPO DE ADMINISTRACIÓN / MUEBLES DE OFICINA Y ESTANTERÍA / MUEBLES DE OFICINA Y ESTANTERÍA / SILLAS / SILLA DE VISTA RESPALDO Y ASIENTO TAPICADO EN MALLA COLOR NEGRO	SILLA DE VISTA, RESPALDO Y ASIENTO EN POLIPROPILENO EN COLOR NEGRO RESPALDO TAPICADO EN MALLA COLOR NEGRO TIPO FLEY Y ASIENTO TAPICADO EN TEJA MALLA ESPUMA DE SON DE 30KG/M3 ESTRUCTURA TUBULAR CROMADA.	01 01 01 - OFICINA DE LA SECRETARIA TECNICA	00002 - FIGUEROA NERI HAJMÉ	26/12/2019	OFICIAL	SI	\$1,731.88

Clasificación/No. de Inventario	Descripción Clasificación	Descripción del Bien	Adscripción	Usuario del Bien	Fecha de Admisión	Regimen de Propiedad	Cantitizab	Costo de Adquisición
05-01-01-01-03-00014-00157	MOBILIARIO Y EQUIPO DE ADMINISTRACIÓN / MUEBLES DE OFICINA Y ESTANTERÍA / MUEBLES DE OFICINA Y ESTANTERÍA / SILLAS / SILLA DE VISTA RESPALDO Y ASIENTO TAPIZADOS EN MALLA COLOR NEGRO	SILLA DE VISTA, RESPALDO Y ASIENTO EN POLIPROPILENO EN COLOR NEGRO RESPALDO TAPIZADO EN MALLA COLOR NEGRO TIPO FLEY Y ASIENTO TAPIZADO EN TEJ. HULE ESPUMA DE SON DE 350MMSING ESTRUCTURA TUBULAR CROMADA.	01 08 01 - DIRECCION DE TECNOLOGIAS Y PLATAFORMAS	00009 - FRANCO REBOREDA CARLOS ALBERTO	26/12/2019	OFICIAL	SI	\$1,731.88
05-01-01-01-03-00014-00158	MOBILIARIO Y EQUIPO DE ADMINISTRACIÓN / MUEBLES DE OFICINA Y ESTANTERÍA / MUEBLES DE OFICINA Y ESTANTERÍA / SILLAS / SILLA DE VISTA RESPALDO Y ASIENTO TAPIZADOS EN MALLA COLOR NEGRO	SILLA DE VISTA, RESPALDO Y ASIENTO EN POLIPROPILENO EN COLOR NEGRO RESPALDO TAPIZADO EN MALLA COLOR NEGRO TIPO FLEY Y ASIENTO TAPIZADO EN TEJ. HULE ESPUMA DE SON DE 350MMSING ESTRUCTURA TUBULAR CROMADA.	01 08 01 - DIRECCION DE TECNOLOGIAS Y PLATAFORMAS	00009 - FRANCO REBOREDA CARLOS ALBERTO	26/12/2019	OFICIAL	SI	\$1,731.88
05-01-01-01-03-00014-00159	MOBILIARIO Y EQUIPO DE ADMINISTRACIÓN / MUEBLES DE OFICINA Y ESTANTERÍA / MUEBLES DE OFICINA Y ESTANTERÍA / SILLAS / SILLA DE VISTA RESPALDO Y ASIENTO TAPIZADOS EN MALLA COLOR NEGRO	SILLA DE VISTA, RESPALDO Y ASIENTO EN POLIPROPILENO EN COLOR NEGRO RESPALDO TAPIZADO EN MALLA COLOR NEGRO TIPO FLEY Y ASIENTO TAPIZADO EN TEJ. HULE ESPUMA DE SON DE 350MMSING ESTRUCTURA TUBULAR CROMADA.	01 02 01 - ORGANO INTERNO DE CONTROL	00048 - GARCÍA INIGUEZ ISRAEL	26/12/2019	OFICIAL	SI	\$1,731.88
05-01-01-01-03-00014-00160	MOBILIARIO Y EQUIPO DE ADMINISTRACIÓN / MUEBLES DE OFICINA Y ESTANTERÍA / MUEBLES DE OFICINA Y ESTANTERÍA / SILLAS / SILLA DE VISTA RESPALDO Y ASIENTO TAPIZADOS EN MALLA COLOR NEGRO	SILLA DE VISTA, RESPALDO Y ASIENTO EN POLIPROPILENO EN COLOR NEGRO RESPALDO TAPIZADO EN MALLA COLOR NEGRO TIPO FLEY Y ASIENTO TAPIZADO EN TEJ. HULE ESPUMA DE SON DE 350MMSING ESTRUCTURA TUBULAR CROMADA.	01 02 01 - ORGANO INTERNO DE CONTROL	00048 - GARCÍA INIGUEZ ISRAEL	26/12/2019	OFICIAL	SI	\$1,731.88
05-01-01-01-03-00014-00161	MOBILIARIO Y EQUIPO DE ADMINISTRACIÓN / MUEBLES DE OFICINA Y ESTANTERÍA / MUEBLES DE OFICINA Y ESTANTERÍA / SILLAS / SILLA DE VISTA RESPALDO Y ASIENTO TAPIZADOS EN MALLA COLOR NEGRO	SILLA DE VISTA, RESPALDO Y ASIENTO EN POLIPROPILENO EN COLOR NEGRO RESPALDO TAPIZADO EN MALLA COLOR NEGRO TIPO FLEY Y ASIENTO TAPIZADO EN TEJ. HULE ESPUMA DE SON DE 350MMSING ESTRUCTURA TUBULAR CROMADA.	01 04 01 - COORDINACION DE ASUNTOS JURIDICOS	00019 - GONZÁLEZ PÉREZ WENDY ELIZABETH	26/12/2019	OFICIAL	SI	\$1,731.88
05-01-01-01-03-00014-00162	MOBILIARIO Y EQUIPO DE ADMINISTRACIÓN / MUEBLES DE OFICINA Y ESTANTERÍA / MUEBLES DE OFICINA Y ESTANTERÍA / SILLAS / SILLA DE VISTA RESPALDO Y ASIENTO TAPIZADOS EN MALLA COLOR NEGRO	SILLA DE VISTA, RESPALDO Y ASIENTO EN POLIPROPILENO EN COLOR NEGRO RESPALDO TAPIZADO EN MALLA COLOR NEGRO TIPO FLEY Y ASIENTO TAPIZADO EN TEJ. HULE ESPUMA DE SON DE 350MMSING ESTRUCTURA TUBULAR CROMADA.	01 04 01 - COORDINACION DE ASUNTOS JURIDICOS	00041 - GRANDE FERRER MAXIMINE	26/12/2019	OFICIAL	SI	\$1,731.88
05-01-01-01-03-00014-00163	MOBILIARIO Y EQUIPO DE ADMINISTRACIÓN / MUEBLES DE OFICINA Y ESTANTERÍA / MUEBLES DE OFICINA Y ESTANTERÍA / SILLAS / SILLA DE VISTA RESPALDO Y ASIENTO TAPIZADOS EN MALLA COLOR NEGRO	SILLA DE VISTA, RESPALDO Y ASIENTO EN POLIPROPILENO EN COLOR NEGRO RESPALDO TAPIZADO EN MALLA COLOR NEGRO TIPO FLEY Y ASIENTO TAPIZADO EN TEJ. HULE ESPUMA DE SON DE 350MMSING ESTRUCTURA TUBULAR CROMADA.	01 03 01 - COORDINACION DE ADMINISTRACION	00042 - LÓPEZ AGUIRRE DULCE ELENA	26/12/2019	OFICIAL	SI	\$1,731.88
05-01-01-01-03-00014-00164	MOBILIARIO Y EQUIPO DE ADMINISTRACIÓN / MUEBLES DE OFICINA Y ESTANTERÍA / MUEBLES DE OFICINA Y ESTANTERÍA / SILLAS / SILLA DE VISTA RESPALDO Y ASIENTO TAPIZADOS EN MALLA COLOR NEGRO	SILLA DE VISTA, RESPALDO Y ASIENTO EN POLIPROPILENO EN COLOR NEGRO RESPALDO TAPIZADO EN MALLA COLOR NEGRO TIPO FLEY Y ASIENTO TAPIZADO EN TEJ. HULE ESPUMA DE SON DE 350MMSING ESTRUCTURA TUBULAR CROMADA.	01 03 01 - COORDINACION DE ADMINISTRACION	00042 - LÓPEZ AGUIRRE DULCE ELENA	26/12/2019	OFICIAL	SI	\$1,731.88
05-01-01-01-03-00014-00165	MOBILIARIO Y EQUIPO DE ADMINISTRACIÓN / MUEBLES DE OFICINA Y ESTANTERÍA / MUEBLES DE OFICINA Y ESTANTERÍA / SILLAS / SILLA DE VISTA RESPALDO Y ASIENTO TAPIZADOS EN MALLA COLOR NEGRO	SILLA DE VISTA, RESPALDO Y ASIENTO EN POLIPROPILENO EN COLOR NEGRO RESPALDO TAPIZADO EN MALLA COLOR NEGRO TIPO FLEY Y ASIENTO TAPIZADO EN TEJ. HULE ESPUMA DE SON DE 350MMSING ESTRUCTURA TUBULAR CROMADA.	01 03 01 - COORDINACION DE ADMINISTRACION	00042 - LÓPEZ AGUIRRE DULCE ELENA	26/12/2019	OFICIAL	SI	\$1,731.88
05-01-01-01-03-00014-00166	MOBILIARIO Y EQUIPO DE ADMINISTRACIÓN / MUEBLES DE OFICINA Y ESTANTERÍA / MUEBLES DE OFICINA Y ESTANTERÍA / SILLAS / SILLA DE VISTA RESPALDO Y ASIENTO TAPIZADOS EN MALLA COLOR NEGRO	SILLA DE VISTA, RESPALDO Y ASIENTO EN POLIPROPILENO EN COLOR NEGRO RESPALDO TAPIZADO EN MALLA COLOR NEGRO TIPO FLEY Y ASIENTO TAPIZADO EN TEJ. HULE ESPUMA DE SON DE 350MMSING ESTRUCTURA TUBULAR CROMADA.	01 03 01 - COORDINACION DE ADMINISTRACION	00042 - LÓPEZ AGUIRRE DULCE ELENA	26/12/2019	OFICIAL	SI	\$1,731.88
05-01-01-01-03-00014-00167	MOBILIARIO Y EQUIPO DE ADMINISTRACIÓN / MUEBLES DE OFICINA Y ESTANTERÍA / MUEBLES DE OFICINA Y ESTANTERÍA / SILLAS / SILLA DE VISTA RESPALDO Y ASIENTO TAPIZADOS EN MALLA COLOR NEGRO	SILLA DE VISTA, RESPALDO Y ASIENTO EN POLIPROPILENO EN COLOR NEGRO RESPALDO TAPIZADO EN MALLA COLOR NEGRO TIPO FLEY Y ASIENTO TAPIZADO EN TEJ. HULE ESPUMA DE SON DE 350MMSING ESTRUCTURA TUBULAR CROMADA.	01 03 01 - COORDINACION DE ADMINISTRACION	00042 - LÓPEZ AGUIRRE DULCE ELENA	26/12/2019	OFICIAL	SI	\$1,731.88
05-01-01-01-03-00014-00168	MOBILIARIO Y EQUIPO DE ADMINISTRACIÓN / MUEBLES DE OFICINA Y ESTANTERÍA / MUEBLES DE OFICINA Y ESTANTERÍA / SILLAS / SILLA DE VISTA RESPALDO Y ASIENTO TAPIZADOS EN MALLA COLOR NEGRO	SILLA DE VISTA, RESPALDO Y ASIENTO EN POLIPROPILENO EN COLOR NEGRO RESPALDO TAPIZADO EN MALLA COLOR NEGRO TIPO FLEY Y ASIENTO TAPIZADO EN TEJ. HULE ESPUMA DE SON DE 350MMSING ESTRUCTURA TUBULAR CROMADA.	01 01 01 - OFICINA DE LA SECRETARIA TECNICA	00003 - MARTÍNEZ RUIZ PAOLA BERENICE	26/12/2019	OFICIAL	SI	\$1,731.88

Clasificación/No. de Inventario	Descripción Clasificación	Descripción del Bien	Adscripción	Usuario del Bien	Fecha de Adquisición	Régimen de Propiedad	Cantidad	Costo de Adquisición
05-01-01-01-03-0001-4-00169	MUEBLARIO Y EQUIPO DE ADMINISTRACIÓN / MUEBLES DE OFICINA Y ESTANTERÍA / MUEBLES DE OFICINA Y ESTANTERÍA / SILLAS SILLA DE VISTA RESPALDO Y ASIENTO TAPIZADOS EN MALLA COLOR NEGRO	SILLA DE VISTA, RESPALDO Y ASIENTO EN POLIPROPILENO EN COLOR NEGRO RESPALDO TAPIZADO EN MALLA COLOR NEGRO TIPO PLET Y ASIENTO TAPIZADO EN TELA HALE ESPUMA DE SON DE JALISCO ESTRUCTURA TUBULAR CRONADA.	01.01.01 - OFICINA DE LA SECRETARÍA TÉCNICA	00003 - MARTÍNEZ RUIZ PAOLA BERENICE	26/12/2019	OFICIAL	SI	\$1,731.88
05-01-01-01-03-0001-4-00170	MUEBLARIO Y EQUIPO DE ADMINISTRACIÓN / MUEBLES DE OFICINA Y ESTANTERÍA / MUEBLES DE OFICINA Y ESTANTERÍA / SILLAS SILLA DE VISTA RESPALDO Y ASIENTO TAPIZADOS EN MALLA COLOR NEGRO	SILLA DE VISTA, RESPALDO Y ASIENTO EN POLIPROPILENO EN COLOR NEGRO RESPALDO TAPIZADO EN MALLA COLOR NEGRO TIPO PLET Y ASIENTO TAPIZADO EN TELA HALE ESPUMA DE SON DE JALISCO ESTRUCTURA TUBULAR CRONADA.	01.01.01 - OFICINA DE LA SECRETARÍA TÉCNICA	00003 - MARTÍNEZ RUIZ PAOLA BERENICE	26/12/2019	OFICIAL	SI	\$1,731.88
05-01-01-01-03-0001-4-00171	MUEBLARIO Y EQUIPO DE ADMINISTRACIÓN / MUEBLES DE OFICINA Y ESTANTERÍA / MUEBLES DE OFICINA Y ESTANTERÍA / SILLAS SILLA DE VISTA RESPALDO Y ASIENTO TAPIZADOS EN MALLA COLOR NEGRO	SILLA DE VISTA, RESPALDO Y ASIENTO EN POLIPROPILENO EN COLOR NEGRO RESPALDO TAPIZADO EN MALLA COLOR NEGRO TIPO PLET Y ASIENTO TAPIZADO EN TELA HALE ESPUMA DE SON DE JALISCO ESTRUCTURA TUBULAR CRONADA.	01.01.01 - OFICINA DE LA SECRETARÍA TÉCNICA	00003 - MARTÍNEZ RUIZ PAOLA BERENICE	26/12/2019	OFICIAL	SI	\$1,731.88
05-01-01-01-03-0001-4-00172	MUEBLARIO Y EQUIPO DE ADMINISTRACIÓN / MUEBLES DE OFICINA Y ESTANTERÍA / MUEBLES DE OFICINA Y ESTANTERÍA / SILLAS SILLA DE VISTA RESPALDO Y ASIENTO TAPIZADOS EN MALLA COLOR NEGRO	SILLA DE VISTA, RESPALDO Y ASIENTO EN POLIPROPILENO EN COLOR NEGRO RESPALDO TAPIZADO EN MALLA COLOR NEGRO TIPO PLET Y ASIENTO TAPIZADO EN TELA HALE ESPUMA DE SON DE JALISCO ESTRUCTURA TUBULAR CRONADA.	01.05.01 - UNIDAD DE TRANSPARENCIA	00043 - NAVARRO FLORES MIGUEL	26/12/2019	OFICIAL	SI	\$1,731.88
05-01-01-01-03-0001-4-00173	MUEBLARIO Y EQUIPO DE ADMINISTRACIÓN / MUEBLES DE OFICINA Y ESTANTERÍA / MUEBLES DE OFICINA Y ESTANTERÍA / SILLAS SILLA DE VISTA RESPALDO Y ASIENTO TAPIZADOS EN MALLA COLOR NEGRO	SILLA DE VISTA, RESPALDO Y ASIENTO EN POLIPROPILENO EN COLOR NEGRO RESPALDO TAPIZADO EN MALLA COLOR NEGRO TIPO PLET Y ASIENTO TAPIZADO EN TELA HALE ESPUMA DE SON DE JALISCO ESTRUCTURA TUBULAR CRONADA.	01.05.01 - UNIDAD DE TRANSPARENCIA	00043 - NAVARRO FLORES MIGUEL	26/12/2019	OFICIAL	SI	\$1,731.88
05-01-01-01-03-0001-4-00174	MUEBLARIO Y EQUIPO DE ADMINISTRACIÓN / MUEBLES DE OFICINA Y ESTANTERÍA / MUEBLES DE OFICINA Y ESTANTERÍA / SILLAS SILLA DE VISTA RESPALDO Y ASIENTO TAPIZADOS EN MALLA COLOR NEGRO	SILLA DE VISTA, RESPALDO Y ASIENTO EN POLIPROPILENO EN COLOR NEGRO RESPALDO TAPIZADO EN MALLA COLOR NEGRO TIPO PLET Y ASIENTO TAPIZADO EN TELA HALE ESPUMA DE SON DE JALISCO ESTRUCTURA TUBULAR CRONADA.	01.05.01 - UNIDAD DE TRANSPARENCIA	00043 - NAVARRO FLORES MIGUEL	26/12/2019	OFICIAL	SI	\$1,731.88
05-01-01-01-03-0001-4-00175	MUEBLARIO Y EQUIPO DE ADMINISTRACIÓN / MUEBLES DE OFICINA Y ESTANTERÍA / MUEBLES DE OFICINA Y ESTANTERÍA / SILLAS SILLA DE VISTA RESPALDO Y ASIENTO TAPIZADOS EN MALLA COLOR NEGRO	SILLA DE VISTA, RESPALDO Y ASIENTO EN POLIPROPILENO EN COLOR NEGRO RESPALDO TAPIZADO EN MALLA COLOR NEGRO TIPO PLET Y ASIENTO TAPIZADO EN TELA HALE ESPUMA DE SON DE JALISCO ESTRUCTURA TUBULAR CRONADA.	01.05.01 - UNIDAD DE TRANSPARENCIA	00043 - NAVARRO FLORES MIGUEL	26/12/2019	OFICIAL	SI	\$1,731.88
05-01-01-01-03-0001-4-00176	MUEBLARIO Y EQUIPO DE ADMINISTRACIÓN / MUEBLES DE OFICINA Y ESTANTERÍA / MUEBLES DE OFICINA Y ESTANTERÍA / SILLAS SILLA DE VISTA RESPALDO Y ASIENTO TAPIZADOS EN MALLA COLOR NEGRO	SILLA DE VISTA, RESPALDO Y ASIENTO EN POLIPROPILENO EN COLOR NEGRO RESPALDO TAPIZADO EN MALLA COLOR NEGRO TIPO PLET Y ASIENTO TAPIZADO EN TELA HALE ESPUMA DE SON DE JALISCO ESTRUCTURA TUBULAR CRONADA.	01.05.01 - UNIDAD DE TRANSPARENCIA	00043 - NAVARRO FLORES MIGUEL	26/12/2019	OFICIAL	SI	\$1,731.88
05-01-01-01-03-0001-4-00177	MUEBLARIO Y EQUIPO DE ADMINISTRACIÓN / MUEBLES DE OFICINA Y ESTANTERÍA / MUEBLES DE OFICINA Y ESTANTERÍA / SILLAS SILLA DE VISTA RESPALDO Y ASIENTO TAPIZADOS EN MALLA COLOR NEGRO	SILLA DE VISTA, RESPALDO Y ASIENTO EN POLIPROPILENO EN COLOR NEGRO RESPALDO TAPIZADO EN MALLA COLOR NEGRO TIPO PLET Y ASIENTO TAPIZADO EN TELA HALE ESPUMA DE SON DE JALISCO ESTRUCTURA TUBULAR CRONADA.	01.05.01 - UNIDAD DE TRANSPARENCIA	00043 - NAVARRO FLORES MIGUEL	26/12/2019	OFICIAL	SI	\$1,731.88
05-01-01-01-03-0001-4-00178	MUEBLARIO Y EQUIPO DE ADMINISTRACIÓN / MUEBLES DE OFICINA Y ESTANTERÍA / MUEBLES DE OFICINA Y ESTANTERÍA / SILLAS SILLA DE VISTA RESPALDO Y ASIENTO TAPIZADOS EN MALLA COLOR NEGRO	SILLA DE VISTA, RESPALDO Y ASIENTO EN POLIPROPILENO EN COLOR NEGRO RESPALDO TAPIZADO EN MALLA COLOR NEGRO TIPO PLET Y ASIENTO TAPIZADO EN TELA HALE ESPUMA DE SON DE JALISCO ESTRUCTURA TUBULAR CRONADA.	01.10.01 - DIRECCION DE INTELIGENCIA DE DATOS	00028 - RODRIGUEZ ROMERO DENIS PAUL	26/12/2019	OFICIAL	SI	\$1,731.88
05-01-01-01-03-0001-4-00179	MUEBLARIO Y EQUIPO DE ADMINISTRACIÓN / MUEBLES DE OFICINA Y ESTANTERÍA / MUEBLES DE OFICINA Y ESTANTERÍA / SILLAS SILLA DE VISTA RESPALDO Y ASIENTO TAPIZADOS EN MALLA COLOR NEGRO	SILLA DE VISTA, RESPALDO Y ASIENTO EN POLIPROPILENO EN COLOR NEGRO RESPALDO TAPIZADO EN MALLA COLOR NEGRO TIPO PLET Y ASIENTO TAPIZADO EN TELA HALE ESPUMA DE SON DE JALISCO ESTRUCTURA TUBULAR CRONADA.	01.10.01 - DIRECCION DE INTELIGENCIA DE DATOS	00028 - RODRIGUEZ ROMERO DENIS PAUL	26/12/2019	OFICIAL	SI	\$1,731.88
05-01-01-01-03-0001-4-00180	MUEBLARIO Y EQUIPO DE ADMINISTRACIÓN / MUEBLES DE OFICINA Y ESTANTERÍA / MUEBLES DE OFICINA Y ESTANTERÍA / SILLAS SILLA DE VISTA RESPALDO Y ASIENTO TAPIZADOS EN MALLA COLOR NEGRO	SILLA DE VISTA, RESPALDO Y ASIENTO EN POLIPROPILENO EN COLOR NEGRO RESPALDO TAPIZADO EN MALLA COLOR NEGRO TIPO PLET Y ASIENTO TAPIZADO EN TELA HALE ESPUMA DE SON DE JALISCO ESTRUCTURA TUBULAR CRONADA.	01.04.01 - COORDINACION DE ASUNTOS JURIDICOS	00007 - VILLALVAZO LOPEZ JORGE FERNANDO	26/12/2019	OFICIAL	SI	\$1,731.88

Clasificación/No. de Inventario	Descripción Clasificación	Descripción del Bien	Adscripción	Usuario del Bien	Fecha de Adquisición	Regimen de Propiedad	Capitalizab	Costo de Adquisición
05-01-01-01-03-00014-00181	MOBLAJE Y EQUIPO DE ADMINISTRACIÓN / MUEBLES DE OFICINA Y ESTANTERÍA / MUEBLES DE OFICINA Y ESTANTERÍA / SILLAS SILLA DE VISITA RESPALDO Y ASIENTO TAPIZADO EN MALLA COLOR NEGRO	SILLA DE VISITA, RESPALDO Y ASIENTO DE POLIPROPILENO EN COLOR NEGRO RESPALDO Y MUEBLES EN MALLA COLOR NEGRO TIPO FLUZ Y ASIENTO TAPIZADO EN TELA MALLA ESPUMA DE SON DE 3500000 ESTRUCTURA TUBULAR CROMADA.	01 04 01 - COORDINACION DE ASUNTOS JURIDICOS	00007 - VILLALVAZO LÓPEZ JORGE FERNANDO	26/12/2019	OFICIAL	SI	\$1,731.88
05-01-01-01-03-00015-00182	MOBLAJE Y EQUIPO DE ADMINISTRACIÓN / MUEBLES DE OFICINA Y ESTANTERÍA / MUEBLES DE OFICINA Y ESTANTERÍA / SILLAS SILLA TIPO RESTAURANTE DE POLIPROPILENO	SILLA TIPO RESTAURANTE, FABRICADA EN POLIPROPILENO PARA EXTERIORES, CON PROTECCION UV.	01 03 01 - COORDINACION DE ADMINISTRACION	00042 - LÓPEZ AGUIRRE DULCE ELENA	26/12/2019	OFICIAL	SI	\$1,044.00
05-01-01-01-03-00015-00183	MOBLAJE Y EQUIPO DE ADMINISTRACIÓN / MUEBLES DE OFICINA Y ESTANTERÍA / MUEBLES DE OFICINA Y ESTANTERÍA / SILLAS SILLA TIPO RESTAURANTE DE POLIPROPILENO	SILLA TIPO RESTAURANTE, FABRICADA EN POLIPROPILENO PARA EXTERIORES, CON PROTECCION UV.	01 03 01 - COORDINACION DE ADMINISTRACION	00042 - LÓPEZ AGUIRRE DULCE ELENA	26/12/2019	OFICIAL	SI	\$1,044.00
05-01-01-01-03-00015-00184	MOBLAJE Y EQUIPO DE ADMINISTRACIÓN / MUEBLES DE OFICINA Y ESTANTERÍA / MUEBLES DE OFICINA Y ESTANTERÍA / SILLAS SILLA TIPO RESTAURANTE DE POLIPROPILENO	SILLA TIPO RESTAURANTE, FABRICADA EN POLIPROPILENO PARA EXTERIORES, CON PROTECCION UV.	01 03 01 - COORDINACION DE ADMINISTRACION	00042 - LÓPEZ AGUIRRE DULCE ELENA	26/12/2019	OFICIAL	SI	\$1,044.00
05-01-01-01-03-00015-00185	MOBLAJE Y EQUIPO DE ADMINISTRACIÓN / MUEBLES DE OFICINA Y ESTANTERÍA / MUEBLES DE OFICINA Y ESTANTERÍA / SILLAS SILLA TIPO RESTAURANTE DE POLIPROPILENO	SILLA TIPO RESTAURANTE, FABRICADA EN POLIPROPILENO PARA EXTERIORES, CON PROTECCION UV.	01 03 01 - COORDINACION DE ADMINISTRACION	00042 - LÓPEZ AGUIRRE DULCE ELENA	26/12/2019	OFICIAL	SI	\$1,044.00
05-01-01-01-03-00015-00186	MOBLAJE Y EQUIPO DE ADMINISTRACIÓN / MUEBLES DE OFICINA Y ESTANTERÍA / MUEBLES DE OFICINA Y ESTANTERÍA / SILLAS SILLA TIPO RESTAURANTE DE POLIPROPILENO	SILLA TIPO RESTAURANTE, FABRICADA EN POLIPROPILENO PARA EXTERIORES, CON PROTECCION UV.	01 03 01 - COORDINACION DE ADMINISTRACION	00042 - LÓPEZ AGUIRRE DULCE ELENA	26/12/2019	OFICIAL	SI	\$1,044.00
05-01-01-01-03-00015-00187	MOBLAJE Y EQUIPO DE ADMINISTRACIÓN / MUEBLES DE OFICINA Y ESTANTERÍA / MUEBLES DE OFICINA Y ESTANTERÍA / SILLAS SILLA TIPO RESTAURANTE DE POLIPROPILENO	SILLA TIPO RESTAURANTE, FABRICADA EN POLIPROPILENO PARA EXTERIORES, CON PROTECCION UV.	01 03 01 - COORDINACION DE ADMINISTRACION	00042 - LÓPEZ AGUIRRE DULCE ELENA	26/12/2019	OFICIAL	SI	\$1,044.00
05-01-01-01-03-00015-00188	MOBLAJE Y EQUIPO DE ADMINISTRACIÓN / MUEBLES DE OFICINA Y ESTANTERÍA / MUEBLES DE OFICINA Y ESTANTERÍA / SILLAS SILLA TIPO RESTAURANTE DE POLIPROPILENO	SILLA TIPO RESTAURANTE, FABRICADA EN POLIPROPILENO PARA EXTERIORES, CON PROTECCION UV.	01 03 01 - COORDINACION DE ADMINISTRACION	00042 - LÓPEZ AGUIRRE DULCE ELENA	26/12/2019	OFICIAL	SI	\$1,044.00
05-01-01-01-03-00015-00189	MOBLAJE Y EQUIPO DE ADMINISTRACIÓN / MUEBLES DE OFICINA Y ESTANTERÍA / MUEBLES DE OFICINA Y ESTANTERÍA / SILLAS SILLA TIPO RESTAURANTE DE POLIPROPILENO	SILLA TIPO RESTAURANTE, FABRICADA EN POLIPROPILENO PARA EXTERIORES, CON PROTECCION UV.	01 03 01 - COORDINACION DE ADMINISTRACION	00042 - LÓPEZ AGUIRRE DULCE ELENA	26/12/2019	OFICIAL	SI	\$1,044.00
05-01-01-01-03-00015-00190	MOBLAJE Y EQUIPO DE ADMINISTRACIÓN / MUEBLES DE OFICINA Y ESTANTERÍA / MUEBLES DE OFICINA Y ESTANTERÍA / SILLAS SILLA TIPO RESTAURANTE DE POLIPROPILENO	SILLA TIPO RESTAURANTE, FABRICADA EN POLIPROPILENO PARA EXTERIORES, CON PROTECCION UV.	01 03 01 - COORDINACION DE ADMINISTRACION	00042 - LÓPEZ AGUIRRE DULCE ELENA	26/12/2019	OFICIAL	SI	\$1,044.00
05-01-01-01-03-00015-00191	MOBLAJE Y EQUIPO DE ADMINISTRACIÓN / MUEBLES DE OFICINA Y ESTANTERÍA / MUEBLES DE OFICINA Y ESTANTERÍA / SILLAS SILLA TIPO RESTAURANTE DE POLIPROPILENO	SILLA TIPO RESTAURANTE, FABRICADA EN POLIPROPILENO PARA EXTERIORES, CON PROTECCION UV.	01 03 01 - COORDINACION DE ADMINISTRACION	00042 - LÓPEZ AGUIRRE DULCE ELENA	26/12/2019	OFICIAL	SI	\$1,044.00
05-01-01-01-03-00015-00192	MOBLAJE Y EQUIPO DE ADMINISTRACIÓN / MUEBLES DE OFICINA Y ESTANTERÍA / MUEBLES DE OFICINA Y ESTANTERÍA / SILLAS SILLA TIPO RESTAURANTE DE POLIPROPILENO	SILLA TIPO RESTAURANTE, FABRICADA EN POLIPROPILENO PARA EXTERIORES, CON PROTECCION UV.	01 03 01 - COORDINACION DE ADMINISTRACION	00042 - LÓPEZ AGUIRRE DULCE ELENA	26/12/2019	OFICIAL	SI	\$1,044.00

Clasificación/No. de Inventario	Descripción Clasificación	Descripción del Bien	Adscripción	Usuario del Bien	Fecha de Adquisición	Régimen de Propiedad	Cantidades	Costo de Adquisición
05-01-01-01-03-00015-00193	MOBILIARIO Y EQUIPO DE ADMINISTRACIÓN / MUEBLES DE OFICINA Y ESTANTERÍA / MUEBLES DE OFICINA / ESTANTERÍA / SILLAS / SILLA TIPO RESTAURANTE DE POLIPROPILENO	SILLA TIPO RESTAURANTE, FABRICADA EN POLIPROPILENO PARA ESTERIONES, CON PROTECCIÓN UV.	01 03 01 - COORDINACIÓN DE ADMINISTRACIÓN	00042 - LÓPEZ AGUIRRE DULCE ELENA	26/12/2019	OFICIAL	SI	\$1,044.00
05-01-01-01-03-00015-00194	MOBILIARIO Y EQUIPO DE ADMINISTRACIÓN / MUEBLES DE OFICINA Y ESTANTERÍA / MUEBLES DE OFICINA / ESTANTERÍA / SILLAS / SILLA TIPO RESTAURANTE DE POLIPROPILENO	SILLA TIPO RESTAURANTE, FABRICADA EN POLIPROPILENO PARA ESTERIONES, CON PROTECCIÓN UV.	01 03 01 - COORDINACIÓN DE ADMINISTRACIÓN	00042 - LÓPEZ AGUIRRE DULCE ELENA	26/12/2019	OFICIAL	SI	\$1,044.00
05-01-01-01-03-00015-00195	MOBILIARIO Y EQUIPO DE ADMINISTRACIÓN / MUEBLES DE OFICINA Y ESTANTERÍA / MUEBLES DE OFICINA / ESTANTERÍA / SILLAS / SILLA TIPO RESTAURANTE DE POLIPROPILENO	SILLA TIPO RESTAURANTE, FABRICADA EN POLIPROPILENO PARA ESTERIONES, CON PROTECCIÓN UV.	01 03 01 - COORDINACIÓN DE ADMINISTRACIÓN	00042 - LÓPEZ AGUIRRE DULCE ELENA	26/12/2019	OFICIAL	SI	\$1,044.00
05-01-01-01-03-00015-00196	MOBILIARIO Y EQUIPO DE ADMINISTRACIÓN / MUEBLES DE OFICINA Y ESTANTERÍA / MUEBLES DE OFICINA / ESTANTERÍA / SILLAS / SILLA TIPO RESTAURANTE DE POLIPROPILENO	SILLA TIPO RESTAURANTE, FABRICADA EN POLIPROPILENO PARA ESTERIONES, CON PROTECCIÓN UV.	01 03 01 - COORDINACIÓN DE ADMINISTRACIÓN	00042 - LÓPEZ AGUIRRE DULCE ELENA	26/12/2019	OFICIAL	SI	\$1,044.00
05-01-01-01-03-00015-00197	MOBILIARIO Y EQUIPO DE ADMINISTRACIÓN / MUEBLES DE OFICINA Y ESTANTERÍA / MUEBLES DE OFICINA / ESTANTERÍA / SILLAS / SILLA TIPO RESTAURANTE DE POLIPROPILENO	SILLA TIPO RESTAURANTE, FABRICADA EN POLIPROPILENO PARA ESTERIONES, CON PROTECCIÓN UV.	01 03 01 - COORDINACIÓN DE ADMINISTRACIÓN	00042 - LÓPEZ AGUIRRE DULCE ELENA	26/12/2019	OFICIAL	SI	\$1,044.00
05-01-01-01-03-00016-00198	MOBILIARIO Y EQUIPO DE ADMINISTRACIÓN / MUEBLES DE OFICINA Y ESTANTERÍA / MUEBLES DE OFICINA / ESTANTERÍA / SILLAS / SILLA ESTRUCTURA METALICA TUBO 3/4 CAL. 14, RESPALDO Y ASIENTO POLIPROPILENO	SILLA, FABRICADA EN ESTRUCTURA METALICA DE TUBO DE ACERO REDONDO DE 3/4 CAL. EN 4 PATAS, TAPONES DE POLIPROPILENO EN TERMINAL PARA ENTORNILLAR EN PISO, TERMINADO EN CROMO, RESPALDO Y ASIENTO, CORDÓN PLASTICO EN POLIPROPILENO, FUNCIÓN A ESTRUCTURA CON PDA 16 PAST ALUM.	01 01 01 - OFICINA DE LA SECRETARÍA TÉCNICA	00002 - FIGUEROA NERI HAINÉ	26/12/2019	OFICIAL	SI	\$918.72
05-01-01-01-03-00016-00199	MOBILIARIO Y EQUIPO DE ADMINISTRACIÓN / MUEBLES DE OFICINA Y ESTANTERÍA / MUEBLES DE OFICINA / ESTANTERÍA / SILLAS / SILLA ESTRUCTURA METALICA TUBO 3/4 CAL. 14, RESPALDO Y ASIENTO POLIPROPILENO	SILLA, FABRICADA EN ESTRUCTURA METALICA DE TUBO DE ACERO REDONDO DE 3/4 CAL. EN 4 PATAS, TAPONES DE POLIPROPILENO EN TERMINAL PARA ENTORNILLAR EN PISO, TERMINADO EN CROMO, RESPALDO Y ASIENTO, CORDÓN PLASTICO EN POLIPROPILENO, FUNCIÓN A ESTRUCTURA CON PDA 16 PAST ALUM.	01 01 01 - OFICINA DE LA SECRETARÍA TÉCNICA	00002 - FIGUEROA NERI HAINÉ	26/12/2019	OFICIAL	SI	\$918.72
05-01-01-01-03-00016-00200	MOBILIARIO Y EQUIPO DE ADMINISTRACIÓN / MUEBLES DE OFICINA Y ESTANTERÍA / MUEBLES DE OFICINA / ESTANTERÍA / SILLAS / SILLA ESTRUCTURA METALICA TUBO 3/4 CAL. 14, RESPALDO Y ASIENTO POLIPROPILENO	SILLA, FABRICADA EN ESTRUCTURA METALICA DE TUBO DE ACERO REDONDO DE 3/4 CAL. EN 4 PATAS, TAPONES DE POLIPROPILENO EN TERMINAL PARA ENTORNILLAR EN PISO, TERMINADO EN CROMO, RESPALDO Y ASIENTO, CORDÓN PLASTICO EN POLIPROPILENO, FUNCIÓN A ESTRUCTURA CON PDA 16 PAST ALUM.	01 01 01 - OFICINA DE LA SECRETARÍA TÉCNICA	00002 - FIGUEROA NERI HAINÉ	26/12/2019	OFICIAL	SI	\$918.72
05-01-01-01-03-00016-00201	MOBILIARIO Y EQUIPO DE ADMINISTRACIÓN / MUEBLES DE OFICINA Y ESTANTERÍA / MUEBLES DE OFICINA / ESTANTERÍA / SILLAS / SILLA ESTRUCTURA METALICA TUBO 3/4 CAL. 14, RESPALDO Y ASIENTO POLIPROPILENO	SILLA, FABRICADA EN ESTRUCTURA METALICA DE TUBO DE ACERO REDONDO DE 3/4 CAL. EN 4 PATAS, TAPONES DE POLIPROPILENO EN TERMINAL PARA ENTORNILLAR EN PISO, TERMINADO EN CROMO, RESPALDO Y ASIENTO, CORDÓN PLASTICO EN POLIPROPILENO, FUNCIÓN A ESTRUCTURA CON PDA 16 PAST ALUM.	01 01 01 - OFICINA DE LA SECRETARÍA TÉCNICA	00002 - FIGUEROA NERI HAINÉ	26/12/2019	OFICIAL	SI	\$918.72
05-01-01-01-03-00016-00202	MOBILIARIO Y EQUIPO DE ADMINISTRACIÓN / MUEBLES DE OFICINA Y ESTANTERÍA / MUEBLES DE OFICINA / ESTANTERÍA / SILLAS / SILLA ESTRUCTURA METALICA TUBO 3/4 CAL. 14, RESPALDO Y ASIENTO POLIPROPILENO	SILLA, FABRICADA EN ESTRUCTURA METALICA DE TUBO DE ACERO REDONDO DE 3/4 CAL. EN 4 PATAS, TAPONES DE POLIPROPILENO EN TERMINAL PARA ENTORNILLAR EN PISO, TERMINADO EN CROMO, RESPALDO Y ASIENTO, CORDÓN PLASTICO EN POLIPROPILENO, FUNCIÓN A ESTRUCTURA CON PDA 16 PAST ALUM.	01 03 01 - COORDINACIÓN DE ADMINISTRACIÓN	00042 - LÓPEZ AGUIRRE DULCE ELENA	26/12/2019	OFICIAL	SI	\$918.72
05-01-01-01-03-00016-00203	MOBILIARIO Y EQUIPO DE ADMINISTRACIÓN / MUEBLES DE OFICINA Y ESTANTERÍA / MUEBLES DE OFICINA / ESTANTERÍA / SILLAS / SILLA ESTRUCTURA METALICA TUBO 3/4 CAL. 14, RESPALDO Y ASIENTO POLIPROPILENO	SILLA, FABRICADA EN ESTRUCTURA METALICA DE TUBO DE ACERO REDONDO DE 3/4 CAL. EN 4 PATAS, TAPONES DE POLIPROPILENO EN TERMINAL PARA ENTORNILLAR EN PISO, TERMINADO EN CROMO, RESPALDO Y ASIENTO, CORDÓN PLASTICO EN POLIPROPILENO, FUNCIÓN A ESTRUCTURA CON PDA 16 PAST ALUM.	01 03 01 - COORDINACIÓN DE ADMINISTRACIÓN	00042 - LÓPEZ AGUIRRE DULCE ELENA	26/12/2019	OFICIAL	SI	\$918.72
05-01-01-01-03-00016-00204	MOBILIARIO Y EQUIPO DE ADMINISTRACIÓN / MUEBLES DE OFICINA Y ESTANTERÍA / MUEBLES DE OFICINA / ESTANTERÍA / SILLAS / SILLA ESTRUCTURA METALICA TUBO 3/4 CAL. 14, RESPALDO Y ASIENTO POLIPROPILENO	SILLA, FABRICADA EN ESTRUCTURA METALICA DE TUBO DE ACERO REDONDO DE 3/4 CAL. EN 4 PATAS, TAPONES DE POLIPROPILENO EN TERMINAL PARA ENTORNILLAR EN PISO, TERMINADO EN CROMO, RESPALDO Y ASIENTO, CORDÓN PLASTICO EN POLIPROPILENO, FUNCIÓN A ESTRUCTURA CON PDA 16 PAST ALUM.	01 03 01 - COORDINACIÓN DE ADMINISTRACIÓN	00042 - LÓPEZ AGUIRRE DULCE ELENA	26/12/2019	OFICIAL	SI	\$918.72

Clasificación/No. de Inventario	Descripción Clasificación	Descripción del Bien	Adscripción	Usuario del Bien	Fecha de Adquisición	Regimen de Propiedad	Cantificalizab	Costo de Adquisición
05-01-01-01-03-00016-00205	MOBLAMIENTO Y EQUIPO DE ADMINISTRACIÓN / MUEBLES DE OFICINA Y ESTANTERÍA / MUEBLES DE OFICINA Y ESTANTERÍA / SILLAS SILLA ESTRUCTURA METALICA TUBO 3/4 CAL. 18, RESPALDO Y ASIENTO POLIPROPILENO	SILLA, FABRICADA EN ESTRUCTURA METALICA DE TUBO DE ACERO REDONDO DE 3/4 CAL.18 EN 4 PATAS, TAPONES DE POLIPROPILENO EN TERMINAL PARA ENTRAR BARRANDAS EN PISO, TERMINADO EN CROMO, RESPALDO Y ASIENTO, CONCHA PLASTICA EN POLIPROPILENO, FUNCION A ESTRUCTURA CON PISA VE-FAST ALBAK.	01 03 01 - COORDINACION DE ADMINISTRACION	00042 - LÓPEZ AGUIRRE DULCE ELENA	26/12/2019	OFICIAL	SI	\$918.72
05-01-01-01-03-00016-00206	MOBLAMIENTO Y EQUIPO DE ADMINISTRACIÓN / MUEBLES DE OFICINA Y ESTANTERÍA / MUEBLES DE OFICINA Y ESTANTERÍA / SILLAS SILLA ESTRUCTURA METALICA TUBO 3/4 CAL. 18, RESPALDO Y ASIENTO POLIPROPILENO	SILLA, FABRICADA EN ESTRUCTURA METALICA DE TUBO DE ACERO REDONDO DE 3/4 CAL.18 EN 4 PATAS, TAPONES DE POLIPROPILENO EN TERMINAL PARA ENTRAR BARRANDAS EN PISO, TERMINADO EN CROMO, RESPALDO Y ASIENTO, CONCHA PLASTICA EN POLIPROPILENO, FUNCION A ESTRUCTURA CON PISA VE-FAST ALBAK.	01 03 01 - COORDINACION DE ADMINISTRACION	00042 - LÓPEZ AGUIRRE DULCE ELENA	26/12/2019	OFICIAL	SI	\$918.72
05-01-01-01-03-00016-00207	MOBLAMIENTO Y EQUIPO DE ADMINISTRACIÓN / MUEBLES DE OFICINA Y ESTANTERÍA / MUEBLES DE OFICINA Y ESTANTERÍA / SILLAS SILLA ESTRUCTURA METALICA TUBO 3/4 CAL. 18, RESPALDO Y ASIENTO POLIPROPILENO	SILLA, FABRICADA EN ESTRUCTURA METALICA DE TUBO DE ACERO REDONDO DE 3/4 CAL.18 EN 4 PATAS, TAPONES DE POLIPROPILENO EN TERMINAL PARA ENTRAR BARRANDAS EN PISO, TERMINADO EN CROMO, RESPALDO Y ASIENTO, CONCHA PLASTICA EN POLIPROPILENO, FUNCION A ESTRUCTURA CON PISA VE-FAST ALBAK.	01 03 01 - COORDINACION DE ADMINISTRACION	00042 - LÓPEZ AGUIRRE DULCE ELENA	26/12/2019	OFICIAL	SI	\$918.72
05-01-01-01-03-00016-00208	MOBLAMIENTO Y EQUIPO DE ADMINISTRACIÓN / MUEBLES DE OFICINA Y ESTANTERÍA / MUEBLES DE OFICINA Y ESTANTERÍA / SILLAS SILLA ESTRUCTURA METALICA TUBO 3/4 CAL. 18, RESPALDO Y ASIENTO POLIPROPILENO	SILLA, FABRICADA EN ESTRUCTURA METALICA DE TUBO DE ACERO REDONDO DE 3/4 CAL.18 EN 4 PATAS, TAPONES DE POLIPROPILENO EN TERMINAL PARA ENTRAR BARRANDAS EN PISO, TERMINADO EN CROMO, RESPALDO Y ASIENTO, CONCHA PLASTICA EN POLIPROPILENO, FUNCION A ESTRUCTURA CON PISA VE-FAST ALBAK.	01 03 01 - COORDINACION DE ADMINISTRACION	00042 - LÓPEZ AGUIRRE DULCE ELENA	26/12/2019	OFICIAL	SI	\$918.72
05-01-01-01-03-00016-00209	MOBLAMIENTO Y EQUIPO DE ADMINISTRACIÓN / MUEBLES DE OFICINA Y ESTANTERÍA / MUEBLES DE OFICINA Y ESTANTERÍA / SILLAS SILLA ESTRUCTURA METALICA TUBO 3/4 CAL. 18, RESPALDO Y ASIENTO POLIPROPILENO	SILLA, FABRICADA EN ESTRUCTURA METALICA DE TUBO DE ACERO REDONDO DE 3/4 CAL.18 EN 4 PATAS, TAPONES DE POLIPROPILENO EN TERMINAL PARA ENTRAR BARRANDAS EN PISO, TERMINADO EN CROMO, RESPALDO Y ASIENTO, CONCHA PLASTICA EN POLIPROPILENO, FUNCION A ESTRUCTURA CON PISA VE-FAST ALBAK.	01 03 01 - COORDINACION DE ADMINISTRACION	00042 - LÓPEZ AGUIRRE DULCE ELENA	26/12/2019	OFICIAL	SI	\$918.72
05-01-01-01-03-00016-00210	MOBLAMIENTO Y EQUIPO DE ADMINISTRACIÓN / MUEBLES DE OFICINA Y ESTANTERÍA / MUEBLES DE OFICINA Y ESTANTERÍA / SILLAS SILLA ESTRUCTURA METALICA TUBO 3/4 CAL. 18, RESPALDO Y ASIENTO POLIPROPILENO	SILLA, FABRICADA EN ESTRUCTURA METALICA DE TUBO DE ACERO REDONDO DE 3/4 CAL.18 EN 4 PATAS, TAPONES DE POLIPROPILENO EN TERMINAL PARA ENTRAR BARRANDAS EN PISO, TERMINADO EN CROMO, RESPALDO Y ASIENTO, CONCHA PLASTICA EN POLIPROPILENO, FUNCION A ESTRUCTURA CON PISA VE-FAST ALBAK.	01 03 01 - COORDINACION DE ADMINISTRACION	00042 - LÓPEZ AGUIRRE DULCE ELENA	26/12/2019	OFICIAL	SI	\$918.72
05-01-01-01-03-00016-00211	MOBLAMIENTO Y EQUIPO DE ADMINISTRACIÓN / MUEBLES DE OFICINA Y ESTANTERÍA / MUEBLES DE OFICINA Y ESTANTERÍA / SILLAS SILLA ESTRUCTURA METALICA TUBO 3/4 CAL. 18, RESPALDO Y ASIENTO POLIPROPILENO	SILLA, FABRICADA EN ESTRUCTURA METALICA DE TUBO DE ACERO REDONDO DE 3/4 CAL.18 EN 4 PATAS, TAPONES DE POLIPROPILENO EN TERMINAL PARA ENTRAR BARRANDAS EN PISO, TERMINADO EN CROMO, RESPALDO Y ASIENTO, CONCHA PLASTICA EN POLIPROPILENO, FUNCION A ESTRUCTURA CON PISA VE-FAST ALBAK.	01 03 01 - COORDINACION DE ADMINISTRACION	00042 - LÓPEZ AGUIRRE DULCE ELENA	26/12/2019	OFICIAL	SI	\$918.72
05-01-01-01-03-00016-00212	MOBLAMIENTO Y EQUIPO DE ADMINISTRACIÓN / MUEBLES DE OFICINA Y ESTANTERÍA / MUEBLES DE OFICINA Y ESTANTERÍA / SILLAS SILLA ESTRUCTURA METALICA TUBO 3/4 CAL. 18, RESPALDO Y ASIENTO POLIPROPILENO	SILLA, FABRICADA EN ESTRUCTURA METALICA DE TUBO DE ACERO REDONDO DE 3/4 CAL.18 EN 4 PATAS, TAPONES DE POLIPROPILENO EN TERMINAL PARA ENTRAR BARRANDAS EN PISO, TERMINADO EN CROMO, RESPALDO Y ASIENTO, CONCHA PLASTICA EN POLIPROPILENO, FUNCION A ESTRUCTURA CON PISA VE-FAST ALBAK.	01 03 01 - COORDINACION DE ADMINISTRACION	00042 - LÓPEZ AGUIRRE DULCE ELENA	26/12/2019	OFICIAL	SI	\$918.72
05-01-01-01-03-00016-00213	MOBLAMIENTO Y EQUIPO DE ADMINISTRACIÓN / MUEBLES DE OFICINA Y ESTANTERÍA / MUEBLES DE OFICINA Y ESTANTERÍA / SILLAS SILLA ESTRUCTURA METALICA TUBO 3/4 CAL. 18, RESPALDO Y ASIENTO POLIPROPILENO	SILLA, FABRICADA EN ESTRUCTURA METALICA DE TUBO DE ACERO REDONDO DE 3/4 CAL.18 EN 4 PATAS, TAPONES DE POLIPROPILENO EN TERMINAL PARA ENTRAR BARRANDAS EN PISO, TERMINADO EN CROMO, RESPALDO Y ASIENTO, CONCHA PLASTICA EN POLIPROPILENO, FUNCION A ESTRUCTURA CON PISA VE-FAST ALBAK.	01 03 01 - COORDINACION DE ADMINISTRACION	00042 - LÓPEZ AGUIRRE DULCE ELENA	26/12/2019	OFICIAL	SI	\$918.72
05-01-01-01-03-00016-00214	MOBLAMIENTO Y EQUIPO DE ADMINISTRACIÓN / MUEBLES DE OFICINA Y ESTANTERÍA / MUEBLES DE OFICINA Y ESTANTERÍA / SILLAS SILLA ESTRUCTURA METALICA TUBO 3/4 CAL. 18, RESPALDO Y ASIENTO POLIPROPILENO	SILLA, FABRICADA EN ESTRUCTURA METALICA DE TUBO DE ACERO REDONDO DE 3/4 CAL.18 EN 4 PATAS, TAPONES DE POLIPROPILENO EN TERMINAL PARA ENTRAR BARRANDAS EN PISO, TERMINADO EN CROMO, RESPALDO Y ASIENTO, CONCHA PLASTICA EN POLIPROPILENO, FUNCION A ESTRUCTURA CON PISA VE-FAST ALBAK.	01 03 01 - COORDINACION DE ADMINISTRACION	00042 - LÓPEZ AGUIRRE DULCE ELENA	26/12/2019	OFICIAL	SI	\$918.72
05-01-01-01-03-00016-00215	MOBLAMIENTO Y EQUIPO DE ADMINISTRACIÓN / MUEBLES DE OFICINA Y ESTANTERÍA / MUEBLES DE OFICINA Y ESTANTERÍA / SILLAS SILLA ESTRUCTURA METALICA TUBO 3/4 CAL. 18, RESPALDO Y ASIENTO POLIPROPILENO	SILLA, FABRICADA EN ESTRUCTURA METALICA DE TUBO DE ACERO REDONDO DE 3/4 CAL.18 EN 4 PATAS, TAPONES DE POLIPROPILENO EN TERMINAL PARA ENTRAR BARRANDAS EN PISO, TERMINADO EN CROMO, RESPALDO Y ASIENTO, CONCHA PLASTICA EN POLIPROPILENO, FUNCION A ESTRUCTURA CON PISA VE-FAST ALBAK.	01 03 01 - COORDINACION DE ADMINISTRACION	00042 - LÓPEZ AGUIRRE DULCE ELENA	26/12/2019	OFICIAL	SI	\$918.72
05-01-01-01-04-00001-00216	MOBLAMIENTO Y EQUIPO DE ADMINISTRACIÓN / MUEBLES DE OFICINA Y ESTANTERÍA / MUEBLES DE OFICINA Y ESTANTERÍA / SILLAS CREDENZA DE MADERA	CREDENZA CON MEDIDAS DE 2.46 DE FRENTE Y .49 DE FONDO X .75 DE ALTO, FABRICADA EN LAMINADO PLASTICO (MELAMIN) DE 28 Y 28MM DOBLE COGA DE FRENTE CUBIENDO, CUENTA CON 4 CAJONES Y 3 PUERTOS PARA BARRILES, CORRESPONDIENTES A CREDENZA, FABRICADA EN POLIURETANO, TERMINACIONES EN PVC NEGRO, TERMINACIONES NEGRO.	01 03 01 - COORDINACION DE ADMINISTRACION	00042 - LÓPEZ AGUIRRE DULCE ELENA	26/12/2019	OFICIAL	SI	\$7,946.00

Clasificación / No. de Inventario	Descripción Clasificación	Descripción del Bien	Adscripción	Usuario del Bien	Fecha de Adquisición	Regimen de Propiedad	Cesantizab	Costo de Adquisición
05-01-01-01-05-00007-00229	MOBLAJE Y EQUIPO DE ADMINISTRACIÓN / MUEBLES DE OFICINA Y ESTANTERÍA / MUEBLES DE OFICINA Y ESTANTERÍA / LIBRERO / LIBRERO GAVETA SUPERIOR	LIBRERO GAVETA SUPERIOR METALICA CON MEDIDAS DE 1.20 X .28 FABRICADA EN BASE DE LAMINA Y LATERALES EN LAMINA PLASTICO (INCLAMINA).	01 02 01 - ORGANISMO INTERNO DE CONTROL	00038 - RUESSA GARCÍA ERIC ALEXIS	26/12/2019	OFICIAL	SI	\$696.00
05-01-01-01-05-00007-00230	MOBLAJE Y EQUIPO DE ADMINISTRACIÓN / MUEBLES DE OFICINA Y ESTANTERÍA / MUEBLES DE OFICINA Y ESTANTERÍA / LIBRERO / LIBRERO GAVETA SUPERIOR	LIBRERO GAVETA SUPERIOR METALICA CON MEDIDAS DE 1.20 X .28 FABRICADA EN BASE DE LAMINA Y LATERALES EN LAMINA PLASTICO (INCLAMINA).	01 07 01 - DIRECCION DE LA COORDINACION INTERINSTITUCIONAL	00031 - SALCIDO LEDEZMA MARIA AZUCENA	26/12/2019	OFICIAL	SI	\$696.00
05-01-01-01-01-00007-00231	MOBLAJE Y EQUIPO DE ADMINISTRACIÓN / MUEBLES DE OFICINA Y ESTANTERÍA / LIBRERO / LIBRERO GAVETA SUPERIOR	LIBRERO GAVETA SUPERIOR METALICA CON MEDIDAS DE 1.20 X .28 FABRICADA EN BASE DE LAMINA Y LATERALES EN LAMINA PLASTICO (INCLAMINA).	01 04 01 - COORDINACION DE ASUNTOS JURIDICOS	00007 - VILLALVAZO LÓPEZ JORGE FERNANDO	26/12/2019	OFICIAL	SI	\$696.00
05-01-01-01-07-00006-00232	MOBLAJE Y EQUIPO DE ADMINISTRACIÓN / MUEBLES DE OFICINA Y ESTANTERÍA / MUEBLES DE OFICINA / MESAS / MESA DE CENTRO	MESA DE CENTRO, REDONDA DE 3 PATAS CUBIERTA FABRICADA EN HOJ DE PRIMERA CALIDAD COLOR BLANCO MATE, PATAS FABRICADAS EN MADERA DE PINO CON MEDIDAS DE 76" DE DIAMETRO X .45 DE ALTURA.	01 03 01 - COORDINACION DE ADMINISTRACION	00042 - LÓPEZ AGUIRRE DULCE ELENA	26/12/2019	OFICIAL	SI	\$2,349.00
05-01-01-01-07-00006-00233	MOBLAJE Y EQUIPO DE ADMINISTRACIÓN / MUEBLES DE OFICINA Y ESTANTERÍA / MUEBLES DE OFICINA Y ESTANTERÍA / MESA / MESA DE CENTRO	MESA DE CENTRO, REDONDA DE 3 PATAS CUBIERTA FABRICADA EN HOJ DE PRIMERA CALIDAD COLOR BLANCO MATE, PATAS FABRICADAS EN MADERA DE PINO CON MEDIDAS DE 76" DE DIAMETRO X .45 DE ALTURA.	01 01 01 - OFICINA DE LA SECRETARIA TECNICA	00003 - MARTINEZ RUIZ PAOLA BERENICE	26/12/2019	OFICIAL	SI	\$2,349.00
05-01-01-01-07-00007-00234	MOBLAJE Y EQUIPO DE ADMINISTRACIÓN / MUEBLES DE OFICINA Y ESTANTERÍA / MUEBLES DE OFICINA / MESAS / MESA REDONDA	MESA REDONDA, FABRICADA EN CUBIERTA DE LAMINADO PLASTICO (INCLAMINA) CON MEDIDA DE 1.20 CH DE DIAMETRO CON ESTRUCTURA TUBULAR DE 3 PATAS CROMADAS Y TUBO REDONDO DE 2" COLOR NEGRO, REGATORI NIVELADOR DE ALTURA CROMADO	01 06 01 - DIRECCION DE POLITICAS PUBLICAS	00035 - CORONA OJEDA GABRIEL ALEJANDRO	26/12/2019	OFICIAL	SI	\$3,480.00
05-01-01-01-07-00007-00235	MOBLAJE Y EQUIPO DE ADMINISTRACIÓN / MUEBLES DE OFICINA Y ESTANTERÍA / MUEBLES DE OFICINA Y ESTANTERÍA / MESA REDONDA	MESA FABRICADA EN CUBIERTA DE LAMINADO PLASTICO (INCLAMINA) DE 289H DOBLE CARA DE PRIMERA CALIDAD CON MEDIDAS DE 1.20 DE DIAMETRO Y UNA ESTRUCTURA METALICA DE 3 PATAS, TERMINADA CON PINTURA ELECTROLITICA EN POLVO CROMADO	01 01 01 - OFICINA DE LA SECRETARIA TECNICA	00002 - FIGUEROA NERI HAIJME	26/12/2019	OFICIAL	SI	\$3,248.00
05-01-01-01-07-00007-00236	MOBLAJE Y EQUIPO DE ADMINISTRACIÓN / MUEBLES DE OFICINA Y ESTANTERÍA / MUEBLES DE OFICINA / MESAS / MESA REDONDA	MESA CIRCULAR, FABRICADA EN CUBIERTA DE LAMINADO PLASTICO (INCLAMINA) CON MEDIDA DE 1.20 CH DE DIAMETRO CON ESTRUCTURA TUBULAR DE 3 PATAS CROMADAS Y TUBO REDONDO DE 2" COLOR NEGRO, REGATORI NIVELADOR DE ALTURA CROMADO.	01 03 01 - COORDINACION DE ADMINISTRACION	00042 - LÓPEZ AGUIRRE DULCE ELENA	26/12/2019	OFICIAL	SI	\$3,480.00
05-01-01-01-07-00007-00237	MOBLAJE Y EQUIPO DE ADMINISTRACIÓN / MUEBLES DE OFICINA Y ESTANTERÍA / MUEBLES DE OFICINA Y ESTANTERÍA / MESA REDONDA	MESA CIRCULAR, FABRICADA EN CUBIERTA DE LAMINADO PLASTICO (INCLAMINA) CON MEDIDA DE .900H DE DIAMETRO CON ESTRUCTURA TUBULAR DE 3 PATAS CROMADAS Y TUBO REDONDO DE 2" COLOR NEGRO, REGATORI NIVELADOR DE ALTURA CROMADO.	01 08 01 - DIRECCION DE TECNOLOGIAS Y PLATAFORMAS	00009 - FRANCO REBORDA CARLOS ALBERTO	27/12/2019	OFICIAL	SI	\$2,902.01
05-01-01-01-07-00007-00238	MOBLAJE Y EQUIPO DE ADMINISTRACIÓN / MUEBLES DE OFICINA Y ESTANTERÍA / MUEBLES DE OFICINA Y ESTANTERÍA / MESA REDONDA	MESA CIRCULAR, FABRICADA EN CUBIERTA DE LAMINADO PLASTICO (INCLAMINA) CON MEDIDA DE .900H DE DIAMETRO CON ESTRUCTURA TUBULAR DE 3 PATAS CROMADAS Y TUBO REDONDO DE 2" COLOR NEGRO, REGATORI NIVELADOR DE ALTURA CROMADO.	01 01 01 - OFICINA DE LA SECRETARIA TECNICA	00003 - MARTINEZ RUIZ PAOLA BERENICE	27/12/2019	OFICIAL	SI	\$2,902.01
05-01-01-01-07-00007-00239	MOBLAJE Y EQUIPO DE ADMINISTRACIÓN / MUEBLES DE OFICINA Y ESTANTERÍA / MUEBLES DE OFICINA Y ESTANTERÍA / MESA REDONDA	MESA CIRCULAR, FABRICADA EN CUBIERTA DE LAMINADO PLASTICO (INCLAMINA) CON MEDIDA DE .900H DE DIAMETRO CON ESTRUCTURA TUBULAR DE 3 PATAS CROMADAS Y TUBO REDONDO DE 2" COLOR NEGRO, REGATORI NIVELADOR DE ALTURA CROMADO.	01 05 01 - UNIDAD DE TRANSPARENCIA	00043 - NAVARRO FLORES MIGUEL	27/12/2019	OFICIAL	SI	\$2,902.01
05-01-01-01-07-00008-00240	MOBLAJE Y EQUIPO DE ADMINISTRACIÓN / MUEBLES DE OFICINA Y ESTANTERÍA / MUEBLES DE OFICINA Y ESTANTERÍA / MESA LATERAL	MESA CON MEDIDA DE 47 X .47 METAL CROMADO CON VIDRIO DE PICH DE DIAMETRO	01 01 01 - OFICINA DE LA SECRETARIA TECNICA	00002 - FIGUEROA NERI HAIJME	26/12/2019	OFICIAL	SI	\$1,879.20

Clasificación/No. de Inventario	Descripción Clasificación	Descripción del Bien	Adscripción	Usuario del Bien	Fecha de Adquisición	Regimen de Propiedad	Cantificable	Costo de Adquisición
05-01-01-01-07-00008-00241	MOBILIARIO Y EQUIPO DE ADMINISTRACIÓN / MUEBLES DE OFICINA Y ESTANTERÍA / MUEBLES DE OFICINA Y ESTANTERÍA / MESAS MESA LATERAL.	MESA CON MEDIDA DE 47 X 47 METAL, CUBIERTA CON VARIOS DE 40 CM DE DIAMETRO	01 01 01 - OFICINA DE LA SECRETARÍA TÉCNICA	00002 - FIGUEROA NERI HAIDÉ	26/12/2019	OFICIAL	SI	\$1,879.20
05-01-01-01-07-00015-00242	MOBILIARIO Y EQUIPO DE ADMINISTRACIÓN / MUEBLES DE OFICINA Y ESTANTERÍA / MUEBLES DE OFICINA Y ESTANTERÍA / MESAS MESA CUADRADA PARA EXTERIOR	MESA PARA EXTERIOR CON CUBIERTA ESTERORIZADA DE 80 X 80 RESISTAL TIPO PLATO EN NEGRO INMOVILIZABLE DE SISON CON ALTURA DE 75CM	01 03 01 - COORDINACIÓN DE ADMINISTRACIÓN	00042 - LÓPEZ AGUIRRE DULCE ELENA	26/12/2019	OFICIAL	SI	\$6,209.48
05-01-01-01-07-00015-00243	MOBILIARIO Y EQUIPO DE ADMINISTRACIÓN / MUEBLES DE OFICINA Y ESTANTERÍA / MUEBLES DE OFICINA Y ESTANTERÍA / MESAS MESA CUADRADA PARA EXTERIOR	MESA PARA EXTERIOR CON CUBIERTA ESTERORIZADA DE 80 X 80 RESISTAL TIPO PLATO EN NEGRO INMOVILIZABLE DE SISON CON ALTURA DE 75CM	01 03 01 - COORDINACIÓN DE ADMINISTRACIÓN	00042 - LÓPEZ AGUIRRE DULCE ELENA	26/12/2019	OFICIAL	SI	\$6,209.48
05-01-01-01-07-00015-00244	MOBILIARIO Y EQUIPO DE ADMINISTRACIÓN / MUEBLES DE OFICINA Y ESTANTERÍA / MUEBLES DE OFICINA Y ESTANTERÍA / MESAS MESA CUADRADA PARA EXTERIOR	MESA PARA EXTERIOR CON CUBIERTA ESTERORIZADA DE 80 X 80 RESISTAL TIPO PLATO EN NEGRO INMOVILIZABLE DE SISON CON ALTURA DE 75CM	01 03 01 - COORDINACIÓN DE ADMINISTRACIÓN	00042 - LÓPEZ AGUIRRE DULCE ELENA	26/12/2019	OFICIAL	SI	\$6,209.48
05-01-01-01-07-00015-00245	MOBILIARIO Y EQUIPO DE ADMINISTRACIÓN / MUEBLES DE OFICINA Y ESTANTERÍA / MUEBLES DE OFICINA Y ESTANTERÍA / MESAS MESA CUADRADA PARA EXTERIOR	MESA PARA EXTERIOR CON CUBIERTA ESTERORIZADA DE 80 X 80 RESISTAL TIPO PLATO EN NEGRO INMOVILIZABLE DE SISON CON ALTURA DE 75CM	01 03 01 - COORDINACIÓN DE ADMINISTRACIÓN	00042 - LÓPEZ AGUIRRE DULCE ELENA	26/12/2019	OFICIAL	SI	\$6,209.48
05-01-01-01-07-00016-00246	MOBILIARIO Y EQUIPO DE ADMINISTRACIÓN / MUEBLES DE OFICINA Y ESTANTERÍA / MUEBLES DE OFICINA Y ESTANTERÍA / MESAS MESA DE JUNTAS	MESA DE JUNTAS FABRICADA EN OBTUSAS DE LAMINADO PLASTICO (MELAMINA) DE 28 MM DOBLE CARA DE 1200 X 2400 MM CON FRENOS EN ALUMINIO. LA MESA ESTA COMPUESTA EN VARIOS PUNTOS DE CONTACTO DE MEDIDAS CADA UNO DE 40 X 40 CM. LA MESA TIENE 4 PERNOS PARA UNIÓN DE LA MESA DE 80 X 160, BASTO PARA PODER DESMONTAR Y TALENTO DE PAJA DE CARACTERIZACIÓN	01 03 01 - COORDINACIÓN DE ADMINISTRACIÓN	00042 - LÓPEZ AGUIRRE DULCE ELENA	26/12/2019	OFICIAL	SI	\$19,998.40
05-01-01-01-08-00015-00247	MOBILIARIO Y EQUIPO DE ADMINISTRACIÓN / MUEBLES DE OFICINA Y ESTANTERÍA / MUEBLES DE OFICINA Y ESTANTERÍA / OTROS MOBILIARIOS BANCA BASE DE METAL ASIENTO DE MOEDA.	BANCA BASE METAL, ASIENTO DE MADERA, BANCA PARA MADERA O PANEQUE USANDO TPO INDUSTRIAL CON MEDIDAS DE 1.20 DE ANCHO Y 0.70 DE ALTO, PARA USO VEHICULAR.	01 03 01 - COORDINACIÓN DE ADMINISTRACIÓN	00042 - LÓPEZ AGUIRRE DULCE ELENA	26/12/2019	OFICIAL	SI	\$3,158.68
05-01-01-01-08-00016-00248	MOBILIARIO Y EQUIPO DE ADMINISTRACIÓN / MUEBLES DE OFICINA Y ESTANTERÍA / MUEBLES DE OFICINA Y ESTANTERÍA / OTROS MOBILIARIOS LOCKER METALICO	LOCKER METALICO FABRICADO EN LAMINA CALIBRE 22 CON MEDIDAS DE 45 DE FONDO Y 40 DE FRENTE X 1.20 DE ALTO, CUENTA CON 2 PUERTAS HORIZONTALES CON VENTILAS, MANEJADA EMpuTIDA EN LA PARTE INTERIOR UN PERCHERO PARA ROPA, CON PUERTA CAMBIADA, TERMINACIONES EN PINTURA ELECTROSTATICA DE HORNIO	01 09 01 - DIRECCION DE DESARROLLO DE CAPACIDADES	00036 - ÁVALOS VALLE JULIO ALBERTO	27/12/2019	OFICIAL	SI	\$1,670.06
05-01-01-01-08-00016-00249	MOBILIARIO Y EQUIPO DE ADMINISTRACIÓN / MUEBLES DE OFICINA Y ESTANTERÍA / MUEBLES DE OFICINA Y ESTANTERÍA / OTROS MOBILIARIOS LOCKER METALICO	LOCKER METALICO FABRICADO EN LAMINA CALIBRE 22 CON MEDIDAS DE 45 DE FONDO Y 40 DE FRENTE X 1.20 DE ALTO, CUENTA CON 2 PUERTAS HORIZONTALES CON VENTILAS, MANEJADA EMpuTIDA EN LA PARTE INTERIOR UN PERCHERO PARA ROPA, CON PUERTA CAMBIADA, TERMINACIONES EN PINTURA ELECTROSTATICA DE HORNIO	01 03 01 - COORDINACIÓN DE ADMINISTRACIÓN	00042 - LÓPEZ AGUIRRE DULCE ELENA	27/12/2019	OFICIAL	SI	\$1,670.06
05-01-01-01-08-00016-00250	MOBILIARIO Y EQUIPO DE ADMINISTRACIÓN / MUEBLES DE OFICINA Y ESTANTERÍA / MUEBLES DE OFICINA Y ESTANTERÍA / OTROS MOBILIARIOS LOCKER METALICO	LOCKER METALICO FABRICADO EN LAMINA CALIBRE 22 CON MEDIDAS DE 45 DE FONDO Y 40 DE FRENTE X 1.20 DE ALTO, CUENTA CON 2 PUERTAS HORIZONTALES CON VENTILAS, MANEJADA EMpuTIDA EN LA PARTE INTERIOR UN PERCHERO PARA ROPA, CON PUERTA CAMBIADA, TERMINACIONES EN PINTURA ELECTROSTATICA DE HORNIO	01 03 01 - COORDINACIÓN DE ADMINISTRACIÓN	00042 - LÓPEZ AGUIRRE DULCE ELENA	27/12/2019	OFICIAL	SI	\$1,670.06
05-01-01-01-08-00016-00251	MOBILIARIO Y EQUIPO DE ADMINISTRACIÓN / MUEBLES DE OFICINA Y ESTANTERÍA / MUEBLES DE OFICINA Y ESTANTERÍA / OTROS MOBILIARIOS LOCKER METALICO	LOCKER METALICO FABRICADO EN LAMINA CALIBRE 22 CON MEDIDAS DE 45 DE FONDO Y 40 DE FRENTE X 1.20 DE ALTO, CUENTA CON 2 PUERTAS HORIZONTALES CON VENTILAS, MANEJADA EMpuTIDA EN LA PARTE INTERIOR UN PERCHERO PARA ROPA, CON PUERTA CAMBIADA, TERMINACIONES EN PINTURA ELECTROSTATICA DE HORNIO	01 03 01 - COORDINACIÓN DE ADMINISTRACIÓN	00042 - LÓPEZ AGUIRRE DULCE ELENA	27/12/2019	OFICIAL	SI	\$1,670.06
05-01-01-01-08-00016-00252	MOBILIARIO Y EQUIPO DE ADMINISTRACIÓN / MUEBLES DE OFICINA Y ESTANTERÍA / MUEBLES DE OFICINA Y ESTANTERÍA / OTROS MOBILIARIOS LOCKER METALICO	LOCKER METALICO FABRICADO EN LAMINA CALIBRE 22 CON MEDIDAS DE 45 DE FONDO Y 40 DE FRENTE X 1.20 DE ALTO, CUENTA CON 2 PUERTAS HORIZONTALES CON VENTILAS, MANEJADA EMpuTIDA EN LA PARTE INTERIOR UN PERCHERO PARA ROPA, CON PUERTA CAMBIADA, TERMINACIONES EN PINTURA ELECTROSTATICA DE HORNIO	01 03 01 - COORDINACIÓN DE ADMINISTRACIÓN	00042 - LÓPEZ AGUIRRE DULCE ELENA	27/12/2019	OFICIAL	SI	\$1,670.06

ANÁLISIS DE BIENES MUEBLES

Clasificación/No. de Inventario	Descripción Clasificación	Descripción del Bien	Adscripción	Usuario del Bien	Fecha de Adquisición	Regimen de Propiedad	Centralizab	Costo de Adquisición
05-01-01-01-08-00016-00253	MOBILIARIO Y EQUIPO DE ADMINISTRACIÓN / MUEBLES DE OFICINA Y ESTANTERÍA / MUEBLES DE OFICINA Y ESTANTERÍA / OTROS MOBILIARIOS LOCKER METALICO	MOBILIARIO Y EQUIPO DE ADMINISTRACIÓN / MUEBLES DE OFICINA Y ESTANTERÍA / MUEBLES DE OFICINA Y ESTANTERÍA / OTROS MOBILIARIOS SALA DE ESTAR CON 1 SILLON ALTO, 1 TABURETE CIRCULAR Y 2 TIPO GOTA	01 03 01 - COORDINACION DE ADMINISTRACION	00042 - LÓPEZ AGUIRRE DULCE ELENA	27/12/2019	OFICIAL	SI	\$1,670.06
05-01-01-01-08-00017-00254	MOBILIARIO Y EQUIPO DE ADMINISTRACIÓN / MUEBLES DE OFICINA Y ESTANTERÍA / MUEBLES DE OFICINA Y ESTANTERÍA / OTROS MOBILIARIOS SALA DE ESTAR CON 1 SILLON ALTO, 1 TABURETE CIRCULAR Y 2 TIPO GOTA	SALA DE ESTAR QUE CONSTA DE 1 SILLON ALTO CON MEDIDAS DE 56 X 83, UN TABURETE CIRCULAR CON MEDIDA DE 30 X 45 Y DOS TABURETES TIPO GOTA CON MEDIDA DE 30 FABRICADOS EN MADERA DE PINO ESTUFADE, CESTILLADA A 2 CARAS, CALIBRADA A 20X RESORTE 205-246 EN ASIENTO, HULE ESPUMA CON DENSIDAD DE 24 EN ASIENTO Y HULE ESPUMA CON DENSIDAD DE 20 EN BRAZOS Y RESPALDO BASE, TELA TIPO LINO COLOR A ELISER.	01 03 01 - COORDINACION DE ADMINISTRACION	00042 - LÓPEZ AGUIRRE DULCE ELENA	26/12/2019	OFICIAL	SI	\$6,287.20
05-01-01-01-08-00017-00255	MOBILIARIO Y EQUIPO DE ADMINISTRACIÓN / MUEBLES DE OFICINA Y ESTANTERÍA / MUEBLES DE OFICINA Y ESTANTERÍA / OTROS MOBILIARIOS SALA DE ESTAR CON 1 SILLON ALTO, 1 TABURETE CIRCULAR Y 2 TIPO GOTA	SALA DE ESTAR QUE CONSTA DE 1 SILLON ALTO CON MEDIDAS DE 56 X 83, UN TABURETE CIRCULAR CON MEDIDA DE 30 X 45 Y DOS TABURETES TIPO GOTA CON MEDIDA DE 30 FABRICADOS EN MADERA DE PINO ESTUFADE, CESTILLADA A 2 CARAS, CALIBRADA A 20X, RESORTE 205-246 EN ASIENTOS, HULE ESPUMA CON DENSIDAD DE 24 EN ASIENTO Y HULE ESPUMA CON DENSIDAD DE 20 EN BRAZOS Y RESPALDO BASE, TELA TIPO LINO COLOR A ELISER.	01 01 01 - OFICINA DE LA SECRETARIA TECNICA	00003 - MARTÍNEZ RUIZ PAOLA BERENICE	26/12/2019	OFICIAL	SI	\$6,287.20
05-01-01-01-08-00018-00256	MOBILIARIO Y EQUIPO DE ADMINISTRACIÓN / MUEBLES DE OFICINA Y ESTANTERÍA / MUEBLES DE OFICINA Y ESTANTERÍA / OTROS MOBILIARIOS SALA DE ESTAR CON 1 SOFA DE TRES PLAZAS Y 1 SOFA DE DOS PLAZAS	SALA DE ESTAR CONFORMADA POR 1 SOFA DE 3 PLAZAS Y 1 SOFA DE 2 PLAZAS FABRICADOS EN MADERA DE PINO ESTUFADE, CESTILLADA A 2 CARAS, CALIBRADA A 20X, RESORTE 205-246 EN ASIENTOS, HULE ESPUMA CON DENSIDAD DE 24 EN ASIENTO Y HULE ESPUMA CON DENSIDAD DE 20 EN BRAZOS Y RESPALDO BASE, TELA TIPO LINO COLOR A ELISER.	01 01 01 - OFICINA DE LA SECRETARIA TECNICA	00002 - FIGUEROA NERI HAINÉ	26/12/2019	OFICIAL	SI	\$11,362.20
05-01-01-01-08-00019-00482	MOBILIARIO Y EQUIPO DE ADMINISTRACIÓN / MUEBLES DE OFICINA Y ESTANTERÍA / MUEBLES DE OFICINA Y ESTANTERÍA / OTROS MOBILIARIOS GAVETA SUPERIOR CON 4 PUERTAS	GAVETA SUPERIOR, CON MEDIDAS DE 40 X 1,30 X 27 FABRICADO EN LAMINADO PLASTICO (PELAMINADO DE 10MM DOBLE CARA DE PRIMERA CALIDAD, CUENTA CON 4 PUERTAS AMBITILES CON BOTON PUSH, TERMINACIONES EN PVC SUZDO TERNADOHERIDO.	01 05 01 - UNIDAD DE TRANSPARENCIA	00043 - NAVARRO FLORES MIGUEL	23/12/2019	OFICIAL	SI	\$1,972.00
05-01-01-01-08-00019-00483	MOBILIARIO Y EQUIPO DE ADMINISTRACIÓN / MUEBLES DE OFICINA Y ESTANTERÍA / MUEBLES DE OFICINA Y ESTANTERÍA / OTROS MOBILIARIOS GAVETA SUPERIOR CON 4 PUERTAS	GAVETA SUPERIOR, CON MEDIDAS DE 40 X 1,30 X 27 FABRICADOS EN LAMINADO PLASTICO (PELAMINADO DE 10MM DOBLE CARA DE PRIMERA CALIDAD, CUENTA CON 4 PUERTAS AMBITILES CON BOTON PUSH, TERMINACIONES EN PVC SUZDO TERNADOHERIDO.	01 10 01 - DIRECCION DE INTELIGENCIA DE DATOS	00028 - RODRIGUEZ ROMERO DENIS PAUL	23/12/2019	OFICIAL	SI	\$1,972.00
05-01-01-01-08-00020-00259	MOBILIARIO Y EQUIPO DE ADMINISTRACIÓN / MUEBLES DE OFICINA Y ESTANTERÍA / MUEBLES DE OFICINA Y ESTANTERÍA / OTROS MOBILIARIOS CAJONERA	CAJONERA BAJO CUBIERTA, FABRICADA EN CUERPO DE LÁMINA CON FRONTE DE LAMINADO PLASTICO (PELAMINADO DE 10MM DOBLE CARA DE PRIMERA CALIDAD, CUENTA CON 2 CAJONES LAPCEROS Y 1 GAVETA DE ARCHIVO, JALABERA METALICA, CHAPA DE SEGURIDAD CORREDERA DE EXTENSION, RESATON INTELABOR DE ALUBA.	01 06 01 - DIRECCION DE POLITICAS PUBLICAS	00022 - GONZÁLEZ RUIZ OSCAR	23/12/2019	OFICIAL	SI	\$3,364.00
05-01-01-01-08-00020-00260	MOBILIARIO Y EQUIPO DE ADMINISTRACIÓN / MUEBLES DE OFICINA Y ESTANTERÍA / MUEBLES DE OFICINA Y ESTANTERÍA / OTROS MOBILIARIOS CAJONERA	CAJONERA BAJO CUBIERTA, FABRICADA EN CUERPO DE LÁMINA CON FRONTE DE LAMINADO PLASTICO (PELAMINADO DE 10MM DOBLE CARA DE PRIMERA CALIDAD, CUENTA CON 2 CAJONES LAPCEROS Y 1 GAVETA DE ARCHIVO, JALABERA METALICA, CHAPA DE SEGURIDAD CORREDERA DE EXTENSION, RESATON INTELABOR DE ALUBA.	01 06 01 - DIRECCION DE POLITICAS PUBLICAS	00022 - GONZÁLEZ RUIZ OSCAR	23/12/2019	OFICIAL	SI	\$3,364.00
05-01-01-01-08-00020-00261	MOBILIARIO Y EQUIPO DE ADMINISTRACIÓN / MUEBLES DE OFICINA Y ESTANTERÍA / MUEBLES DE OFICINA Y ESTANTERÍA / OTROS MOBILIARIOS CAJONERA	CAJONERA BAJO CUBIERTA, FABRICADA EN CUERPO DE LÁMINA CON FRONTE DE LAMINADO PLASTICO (PELAMINADO DE 10MM DOBLE CARA DE PRIMERA CALIDAD, CUENTA CON 2 CAJONES LAPCEROS Y 1 GAVETA DE ARCHIVO, JALABERA METALICA, CHAPA DE SEGURIDAD CORREDERA DE EXTENSION, RESATON INTELABOR DE ALUBA.	01 06 01 - DIRECCION DE POLITICAS PUBLICAS	00022 - GONZÁLEZ RUIZ OSCAR	23/12/2019	OFICIAL	SI	\$3,364.00
05-01-01-01-08-00020-00262	MOBILIARIO Y EQUIPO DE ADMINISTRACIÓN / MUEBLES DE OFICINA Y ESTANTERÍA / MUEBLES DE OFICINA Y ESTANTERÍA / OTROS MOBILIARIOS CAJONERA	CAJONERA BAJO CUBIERTA, FABRICADA EN CUERPO DE LÁMINA CON FRONTE DE LAMINADO PLASTICO (PELAMINADO DE 10MM DOBLE CARA DE PRIMERA CALIDAD, CUENTA CON 2 CAJONES LAPCEROS Y 1 GAVETA DE ARCHIVO, JALABERA METALICA, CHAPA DE SEGURIDAD CORREDERA DE EXTENSION, RESATON INTELABOR DE ALUBA.	01 08 01 - DIRECCION DE TECNOLOGIAS Y PLATAFORMAS	00015 - JACINTO MONTES RICARDO RAÚL	23/12/2019	OFICIAL	SI	\$3,364.00
05-01-01-01-08-00020-00263	MOBILIARIO Y EQUIPO DE ADMINISTRACIÓN / MUEBLES DE OFICINA Y ESTANTERÍA / MUEBLES DE OFICINA Y ESTANTERÍA / OTROS MOBILIARIOS CAJONERA	CAJONERA BAJO CUBIERTA, FABRICADA EN CUERPO DE LÁMINA CON FRONTE DE LAMINADO PLASTICO (PELAMINADO DE 10MM DOBLE CARA DE PRIMERA CALIDAD, CUENTA CON 2 CAJONES LAPCEROS Y 1 GAVETA DE ARCHIVO, JALABERA METALICA, CHAPA DE SEGURIDAD CORREDERA DE EXTENSION, RESATON INTELABOR DE ALUBA.	01 08 01 - DIRECCION DE TECNOLOGIAS Y PLATAFORMAS	00015 - JACINTO MONTES RICARDO RAÚL	23/12/2019	OFICIAL	SI	\$3,364.00
05-01-01-01-08-00020-00264	MOBILIARIO Y EQUIPO DE ADMINISTRACIÓN / MUEBLES DE OFICINA Y ESTANTERÍA / MUEBLES DE OFICINA Y ESTANTERÍA / OTROS MOBILIARIOS CAJONERA	CAJONERA BAJO CUBIERTA, FABRICADA EN CUERPO DE LÁMINA CON FRONTE DE LAMINADO PLASTICO (PELAMINADO DE 10MM DOBLE CARA DE PRIMERA CALIDAD, CUENTA CON 2 CAJONES LAPCEROS Y 1 GAVETA DE ARCHIVO, JALABERA METALICA, CHAPA DE SEGURIDAD CORREDERA DE EXTENSION, RESATON INTELABOR DE ALUBA.	01 08 01 - DIRECCION DE TECNOLOGIAS Y PLATAFORMAS	00015 - JACINTO MONTES RICARDO RAÚL	23/12/2019	OFICIAL	SI	\$3,364.00

Clasificación/No. de Inventario	Descripción Clasificación	Descripción del Bien	Adscripción	Usuario del Bien	Fecha de Adquisición	Regimen de Propiedad	Cmfinalizab	Costo de Adquisición
05-01-01-01-09-00006-00277	MOBLAJE Y EQUIPO DE ADMINISTRACIÓN / MUEBLES DE OFICINA Y ESTANTERÍA / MUEBLES DE OFICINA Y ESTANTERÍA / ANAQUEL / ANAQUEL CON 7 CHAROLAS Y 4 POSTES	ESTANTERÍA PARA JARDINO MUEBTO, CON 7 CHAROLAS DE MEDIDA 1.10 X .21 Y 4 POSTES DE 2.1MTRS DE 2.1MTRS DE ALTO, FABRICADOS EN LAMINA COL. 21 Y COL.14	01 03 01 - COORDINACION DE ADMINISTRACION	00037 - TORRES PIMENTEL JUAN PABLO	26/12/2019	OFICIAL	SI	\$1,937.20
05-01-01-01-11-00001-00278	MOBLAJE Y EQUIPO DE ADMINISTRACION / MUEBLES DE OFICINA Y ESTANTERIA / MUEBLES DE OFICINA Y ESTANTERIA / MAMPARAS / MAMPARAS DE TELA PARA SOBREPONER	MAMPARA CON MEDIDA DE .60 X .60, FABRICADA EN TELA PARA SOBREPONER.	01 03 01 - COORDINACION DE ADMINISTRACION	00042 - LÓPEZ AGUIRRE DULCE ELENA	27/12/2019	OFICIAL	SI	\$227.49
05-01-01-01-11-00001-00279	MOBLAJE Y EQUIPO DE ADMINISTRACION / MUEBLES DE OFICINA Y ESTANTERIA / MUEBLES DE OFICINA Y ESTANTERIA / MAMPARAS / MAMPARAS DE TELA PARA SOBREPONER	MAMPARA CON MEDIDA DE .60 X .60, FABRICADA EN TELA PARA SOBREPONER.	01 03 01 - COORDINACION DE ADMINISTRACION	00042 - LÓPEZ AGUIRRE DULCE ELENA	27/12/2019	OFICIAL	SI	\$227.49
05-01-01-01-11-00001-00280	MOBLAJE Y EQUIPO DE ADMINISTRACION / MUEBLES DE OFICINA Y ESTANTERIA / MUEBLES DE OFICINA Y ESTANTERIA / MAMPARAS / MAMPARAS DE TELA PARA SOBREPONER	MAMPARA CON MEDIDA DE .60 X .60, FABRICADA EN TELA PARA SOBREPONER.	01 03 01 - COORDINACION DE ADMINISTRACION	00042 - LÓPEZ AGUIRRE DULCE ELENA	27/12/2019	OFICIAL	SI	\$227.49
05-01-01-01-11-00001-00281	MOBLAJE Y EQUIPO DE ADMINISTRACION / MUEBLES DE OFICINA Y ESTANTERIA / MUEBLES DE OFICINA Y ESTANTERIA / MAMPARAS / MAMPARAS DE TELA PARA SOBREPONER	MAMPARA CON MEDIDA DE .60 X .60, FABRICADA EN TELA PARA SOBREPONER.	01 03 01 - COORDINACION DE ADMINISTRACION	00042 - LÓPEZ AGUIRRE DULCE ELENA	27/12/2019	OFICIAL	SI	\$227.49
05-01-01-01-11-00001-00282	MOBLAJE Y EQUIPO DE ADMINISTRACION / MUEBLES DE OFICINA Y ESTANTERIA / MUEBLES DE OFICINA Y ESTANTERIA / MAMPARAS / MAMPARAS DE TELA PARA SOBREPONER	MAMPARA CON MEDIDA DE .60 X .60, FABRICADA EN TELA PARA SOBREPONER.	01 03 01 - COORDINACION DE ADMINISTRACION	00042 - LÓPEZ AGUIRRE DULCE ELENA	27/12/2019	OFICIAL	SI	\$227.49
05-01-01-01-11-00001-00283	MOBLAJE Y EQUIPO DE ADMINISTRACION / MUEBLES DE OFICINA Y ESTANTERIA / MUEBLES DE OFICINA Y ESTANTERIA / MAMPARAS / MAMPARAS DE TELA PARA SOBREPONER	MAMPARA CON MEDIDA DE .60 X .60, FABRICADA EN TELA PARA SOBREPONER.	01 03 01 - COORDINACION DE ADMINISTRACION	00042 - LÓPEZ AGUIRRE DULCE ELENA	27/12/2019	OFICIAL	SI	\$227.49
05-01-01-01-11-00002-00284	MOBLAJE Y EQUIPO DE ADMINISTRACION / MUEBLES DE OFICINA Y ESTANTERIA / MUEBLES DE OFICINA Y ESTANTERIA / MAMPARAS / MAMPARA FABRICADA EN MARCO DE LAMINA CON CAJOS DE TELA	MAMPARAS CON MEDIDA DE 1.38 DE ALTO X .60 DE FRENTE, FABRICADAS EN MARCO DE LAMINA, CON CAJOS DE TELA.	01 02 01 - ORGANISMO INTERNO DE CONTROL	00048 - GARCÍA INIGUEZ ISRAEL	26/12/2019	OFICIAL	SI	\$4,332.60
05-01-01-01-11-00002-00285	MOBLAJE Y EQUIPO DE ADMINISTRACION / MUEBLES DE OFICINA Y ESTANTERIA / MUEBLES DE OFICINA Y ESTANTERIA / MAMPARAS / MAMPARA FABRICADA EN MARCO DE LAMINA CON CAJOS DE TELA	MAMPARAS CON MEDIDA DE 1.38 DE ALTO X .60 DE FRENTE, FABRICADAS EN MARCO DE LAMINA, CON CAJOS DE TELA.	01 02 01 - ORGANISMO INTERNO DE CONTROL	00048 - GARCÍA INIGUEZ ISRAEL	26/12/2019	OFICIAL	SI	\$4,332.60
05-01-01-01-11-00002-00286	MOBLAJE Y EQUIPO DE ADMINISTRACION / MUEBLES DE OFICINA Y ESTANTERIA / MUEBLES DE OFICINA Y ESTANTERIA / MAMPARAS / MAMPARA FABRICADA EN MARCO DE LAMINA CON CAJOS DE TELA	MAMPARAS CON MEDIDA DE .90 DE ALTO X 1.38 DE FRENTE, FABRICADAS EN MARCO DE LAMINA, CON CAJOS DE TELA.	01 04 01 - COORDINACION DE ASUNTOS JURIDICOS	00019 - GONZÁLEZ PEREZ WENDY ELIZABETH	26/12/2019	OFICIAL	SI	\$5,492.60
05-01-01-01-11-00002-00287	MOBLAJE Y EQUIPO DE ADMINISTRACION / MUEBLES DE OFICINA Y ESTANTERIA / MUEBLES DE OFICINA Y ESTANTERIA / MAMPARAS / MAMPARA FABRICADA EN MARCO DE LAMINA CON CAJOS DE TELA	MAMPARAS CON MEDIDA DE .90 DE ALTO X 1.38 DE FRENTE, FABRICADAS EN MARCO DE LAMINA, CON CAJOS DE TELA.	01 04 01 - COORDINACION DE ASUNTOS JURIDICOS	00041 - GRANDE FERRER MAXIMINE	26/12/2019	OFICIAL	SI	\$5,492.60
05-01-01-01-11-00002-00288	MOBLAJE Y EQUIPO DE ADMINISTRACION / MUEBLES DE OFICINA Y ESTANTERIA / MUEBLES DE OFICINA Y ESTANTERIA / MAMPARAS / MAMPARA FABRICADA EN MARCO DE LAMINA CON CAJOS DE TELA	MAMPARAS CON MEDIDA DE .90 DE ALTO X 1.38 DE FRENTE, FABRICADAS EN MARCO DE LAMINA, CON CAJOS DE TELA.	01 03 01 - COORDINACION DE ADMINISTRACION	00042 - LÓPEZ AGUIRRE DULCE ELENA	26/12/2019	OFICIAL	SI	\$5,492.60

Clasificación/Nº. de Inventario	Descripción Clasificación	Descripción del Bien	Adscripción	Usuario del Bien	Fecha de Admisión	Regimen de Propiedad	Capitalizah	Costo de Adquisición
05-01-01-01-11-00002-00289	MOBILIARIO Y EQUIPO DE ADMINISTRACIÓN / MUEBLES DE OFICINA Y ESTANTERÍA MUEBLES DE OFICINA Y ESTANTERÍA / MAMPARAS MAMPARA FABRICADA EN MARCO DE LAMINA CON CAJOS DE TELA	MAMPARAS CON MEDIDA DE 1.30 DE ALTO X 1.20 DE ANCHO X 1.20 DE PROFUNDEZ. FABRICADAS EN MARCO DE LAMINA CON CAJOS DE TELA.	01 03 01 - COORDINACION DE ADMINISTRACION	00042 - LÓPEZ AGUIRRE DULCE ELENA	26/12/2019	OFICIAL	SI	\$5,492.60
05-01-01-01-11-00002-00291	MOBILIARIO Y EQUIPO DE ADMINISTRACIÓN / MUEBLES DE OFICINA Y ESTANTERÍA MUEBLES DE OFICINA Y ESTANTERÍA / MAMPARAS MAMPARA FABRICADA EN MARCO DE LAMINA CON CAJOS DE TELA	MAMPARAS CON MEDIDA DE 1.30 DE ALTO X 1.20 DE ANCHO X 1.20 DE PROFUNDEZ. FABRICADAS EN MARCO DE LAMINA CON CAJOS DE TELA.	01 03 01 - COORDINACION DE ADMINISTRACION	00042 - LÓPEZ AGUIRRE DULCE ELENA	26/12/2019	OFICIAL	SI	\$4,756.00
05-01-01-01-11-00002-00292	MOBILIARIO Y EQUIPO DE ADMINISTRACIÓN / MUEBLES DE OFICINA Y ESTANTERÍA MUEBLES DE OFICINA Y ESTANTERÍA / MAMPARAS MAMPARA FABRICADA EN MARCO DE LAMINA CON CAJOS DE TELA	MAMPARAS CON MEDIDA DE 1.30 DE ALTO X 1.20 DE ANCHO X 1.20 DE PROFUNDEZ. FABRICADAS EN MARCO DE LAMINA CON CAJOS DE TELA.	01 03 01 - COORDINACION DE ADMINISTRACION	00042 - LÓPEZ AGUIRRE DULCE ELENA	26/12/2019	OFICIAL	SI	\$4,756.00
05-01-01-01-11-00002-00293	MOBILIARIO Y EQUIPO DE ADMINISTRACIÓN / MUEBLES DE OFICINA Y ESTANTERÍA MUEBLES DE OFICINA Y ESTANTERÍA / MAMPARAS MAMPARA FABRICADA EN MARCO DE LAMINA CON CAJOS DE TELA	MAMPARAS CON MEDIDA DE 1.30 DE ALTO X 1.20 DE ANCHO X 1.20 DE PROFUNDEZ. FABRICADAS EN MARCO DE LAMINA CON CAJOS DE TELA.	01 03 01 - COORDINACION DE ADMINISTRACION	00042 - LÓPEZ AGUIRRE DULCE ELENA	26/12/2019	OFICIAL	SI	\$4,756.00
05-01-01-01-11-00002-00294	MOBILIARIO Y EQUIPO DE ADMINISTRACIÓN / MUEBLES DE OFICINA Y ESTANTERÍA MUEBLES DE OFICINA Y ESTANTERÍA / MAMPARAS MAMPARA FABRICADA EN MARCO DE LAMINA CON CAJOS DE TELA	MAMPARAS CON MEDIDA DE 1.30 DE ALTO X 1.20 DE ANCHO X 1.20 DE PROFUNDEZ. FABRICADAS EN MARCO DE LAMINA CON CAJOS DE TELA.	01 03 01 - COORDINACION DE ADMINISTRACION	00042 - LÓPEZ AGUIRRE DULCE ELENA	26/12/2019	OFICIAL	SI	\$4,756.00
05-01-01-01-11-00002-00295	MOBILIARIO Y EQUIPO DE ADMINISTRACIÓN / MUEBLES DE OFICINA Y ESTANTERÍA MUEBLES DE OFICINA Y ESTANTERÍA / MAMPARAS MAMPARA FABRICADA EN MARCO DE LAMINA CON CAJOS DE TELA	MAMPARAS CON MEDIDA DE 1.30 DE ALTO X 1.20 DE ANCHO X 1.20 DE PROFUNDEZ. FABRICADAS EN MARCO DE LAMINA CON CAJOS DE TELA.	01 03 01 - COORDINACION DE ADMINISTRACION	00042 - LÓPEZ AGUIRRE DULCE ELENA	26/12/2019	OFICIAL	SI	\$4,756.00
05-01-01-01-12-00001-00297	MOBILIARIO Y EQUIPO DE ADMINISTRACIÓN / MUEBLES DE OFICINA Y ESTANTERÍA MUEBLES DE OFICINA Y ESTANTERÍA / ISLA DE TRABAJO ISLA DE TRABAJO PARA 2 PERSONAS CON 2 ESCRITORIOS CON CAJONES Y 1 MAMPARA	ISLA DE TRABAJO PARA 2 PERSONAS, QUE CONSTA DE 2 ESCRITORIOS CON MEDIDAS DE 1.20 DE FRENTE X 1.60 DE FONDO X 2.70 DE ALTO, FABRICADO EN CUBIERTA DE LAMINADO PLASTICO DE 20MM (MELAMINA), CON PATA METALICA Y FALDON METALICO MODELO ATLANTA, CUENTA CON 2 CAJONES CAJONEROS METALICOS CON RESERVA DE LAMINADO PLASTICO (MELAMINA) QUE CONSTA DE 2 CAJONES CAJONEROS Y UNA GAVETA DE ANCHOVA, CHAPA DE SEGURIDAD, CERRADURA DE EXTENSION, RESERVA INCLUIDOR DE ACTIVA, INCLUIVE 1 MAMPARA VERTICAL DE TELA EN PARED.	01 01 01 - OFICINA DE LA SECRETARIA TECNICA	00034 - AUCENCIO GARCÍA EDGAR ADRIÁN	26/12/2019	OFICIAL	SI	\$12,569.76
05-01-01-01-12-00001-00298	MOBILIARIO Y EQUIPO DE ADMINISTRACIÓN / MUEBLES DE OFICINA Y ESTANTERÍA MUEBLES DE OFICINA Y ESTANTERÍA / ISLA DE TRABAJO ISLA DE TRABAJO PARA 3 PERSONAS CON 2 ESCRITORIOS CON CAJONES Y 1 MAMPARA	ISLA DE TRABAJO PARA 3 PERSONAS, QUE CONSTA DE 2 ESCRITORIOS CON MEDIDAS DE 1.20 DE FRENTE X 1.60 DE FONDO X 2.70 DE ALTO, FABRICADO EN CUBIERTA DE LAMINADO PLASTICO DE 20MM (MELAMINA), CON PATA METALICA Y FALDON METALICO MODELO ATLANTA, CUENTA CON 4 CAJONES CAJONEROS METALICOS CON RESERVA DE LAMINADO PLASTICO (MELAMINA) QUE CONSTA DE 2 CAJONES CAJONEROS Y UNA GAVETA DE ANCHOVA, CHAPA DE SEGURIDAD, CERRADURA DE EXTENSION, RESERVA INCLUIDOR DE ACTIVA, INCLUIVE 1 MAMPARA VERTICAL DE TELA EN PARED.	01 02 01 - ORGANICO INTERNO DE CONTROL	00038 - RUESSA GARCÍA ERIC ALEJOS	26/12/2019	OFICIAL	SI	\$12,569.76
05-01-01-01-12-00002-00299	MOBILIARIO Y EQUIPO DE ADMINISTRACIÓN / MUEBLES DE OFICINA Y ESTANTERÍA MUEBLES DE OFICINA Y ESTANTERÍA / ISLA DE TRABAJO ISLA DE TRABAJO PARA 4 PERSONAS CON 4 ESCRITORIOS CON CAJONES Y 2 MAMPARAS HORIZONTALES Y 2 MAMPARAS VERTICALES	ISLA DE TRABAJO PARA 4 PERSONAS, QUE CONSTA DE 4 ESCRITORIOS CON MEDIDAS DE 1.20 DE FRENTE X 1.60 DE FONDO X 2.70 DE ALTO, FABRICADO EN CUBIERTA DE LAMINADO PLASTICO DE 20MM (MELAMINA), CON PATA METALICA MODELO ATLANTA Y FALDON METALICO MODELO ATLANTA, CUENTA CON 6 CAJONES CAJONEROS METALICOS CON RESERVA DE LAMINADO PLASTICO (MELAMINA) QUE CONSTA DE 2 CAJONES CAJONEROS Y UNA GAVETA DE ANCHOVA, CHAPA DE SEGURIDAD, CERRADURA DE EXTENSION, RESERVA INCLUIDOR DE ACTIVA, INCLUIVE 2 MAMPARAS VERTICALES DE TELA EN PARED.	01 03 01 - COORDINACION DE ADMINISTRACION	00026 - NAVARRO TORRES JULIO CESAR	27/12/2019	OFICIAL	SI	\$25,179.15
05-01-01-01-12-00003-00300	MOBILIARIO Y EQUIPO DE ADMINISTRACIÓN / MUEBLES DE OFICINA Y ESTANTERÍA MUEBLES DE OFICINA Y ESTANTERÍA / ISLA DE TRABAJO ISLA DE TRABAJO PARA 4 PERSONAS CON 4 ESCRITORIOS CON CAJONES Y 3 MAMPARAS HORIZONTALES Y 4 MAMPARAS VERTICALES	ISLA DE TRABAJO PARA 4 PERSONAS, QUE CONSTA DE 4 ESCRITORIOS CON MEDIDAS DE 1.20 DE FRENTE X 1.60 DE FONDO X 2.70 DE ALTO, FABRICADO EN CUBIERTA DE LAMINADO PLASTICO DE 20MM (MELAMINA), CON PATA METALICA MODELO ATLANTA Y FALDON METALICO MODELO ATLANTA, CUENTA CON 6 CAJONES CAJONEROS METALICOS CON RESERVA DE LAMINADO PLASTICO (MELAMINA) QUE CONSTA DE 2 CAJONES CAJONEROS Y UNA GAVETA DE ANCHOVA, CHAPA DE SEGURIDAD, CERRADURA DE EXTENSION, RESERVA INCLUIDOR DE ACTIVA, INCLUIVE 3 MAMPARAS VERTICALES DE TELA EN PARED.	01 08 01 - DIRECCION DE TECNOLOGIAS Y PLATAFORMAS	00009 - FRANCO REBOREDA CARLOS ALBERTO	27/12/2019	OFICIAL	SI	\$37,768.72

Clasificación/No. de Inventario	Descripción Clasificación	Descripción del Bien	Adscripción	Usuario del Bien	Fecha de Adquisición	Regimen de Prioridad	Cesantizab	Costo de Adquisición
05-01-05-01-02-00008-00504	MUEBLADO Y EQUIPO DE ADMINISTRACIÓN / EQUIPO DE COMPUTO Y DE TECNOLOGIAS DE LA INFORMACION / EQUIPO DE COMPUTO Y DE TECNOLOGIA DE LA INFORMACION / COMPUTADORA DE ESCRITORIO CON CPU	PROCESADOR IS, MEMORIA RAM 8 GB, QUERNAHOR 8V0, CON TELAJADO Y MOUSE	01 02 01 - ORGANO INTERNO DE CONTROL	00033 - HERNÁNDEZ FLORES JUAN GUILLERMO	26/07/2019	OFICIAL	SI	\$16,484.75
05-01-05-01-02-00008-00505	MUEBLADO Y EQUIPO DE ADMINISTRACIÓN / EQUIPO DE COMPUTO Y DE TECNOLOGIAS DE LA INFORMACION / EQUIPO DE COMPUTO Y DE TECNOLOGIA DE LA INFORMACION / COMPUTADORA DE ESCRITORIO CON CPU	PROCESADOR IS, MEMORIA RAM 8 GB, QUERNAHOR 8V0, CON TELAJADO Y MOUSE	01 03 01 - COORDINACION DE ADMINISTRACION	00034 - ARRIOLA FLORES MARTHA IRAL	26/07/2019	OFICIAL	SI	\$16,484.75
05-01-05-01-02-00008-00506	MUEBLADO Y EQUIPO DE ADMINISTRACIÓN / EQUIPO DE COMPUTO Y DE TECNOLOGIAS DE LA INFORMACION / EQUIPO DE COMPUTO Y DE TECNOLOGIA DE LA INFORMACION / COMPUTADORA DE ESCRITORIO CON CPU	PROCESADOR IS, MEMORIA RAM 8 GB, QUERNAHOR 8V0, CON TELAJADO Y MOUSE	01 01 01 - OFICINA DE LA SECRETARIA TECNICA	00034 - AUCENCIO GARCÍA EDGAR ADRIÁN	26/07/2019	OFICIAL	SI	\$16,484.75
05-01-05-01-02-00008-00507	MUEBLADO Y EQUIPO DE ADMINISTRACIÓN / EQUIPO DE COMPUTO Y DE TECNOLOGIAS DE LA INFORMACION / EQUIPO DE COMPUTO Y DE TECNOLOGIA DE LA INFORMACION / COMPUTADORA DE ESCRITORIO CON CPU	PROCESADOR IS, MEMORIA RAM 8 GB, QUERNAHOR 8V0, CON TELAJADO Y MOUSE	01 04 01 - COORDINACION DE ASUNTOS JURIDICOS	00013 - CISNEROS FRANCO GUADALUPE ALEJANDRA	26/07/2019	OFICIAL	SI	\$16,484.75
05-01-05-01-02-00008-00508	MUEBLADO Y EQUIPO DE ADMINISTRACIÓN / EQUIPO DE COMPUTO Y DE TECNOLOGIAS DE LA INFORMACION / EQUIPO DE COMPUTO Y DE TECNOLOGIA DE LA INFORMACION / COMPUTADORA DE ESCRITORIO CON CPU	PROCESADOR IS, MEMORIA RAM 8 GB, QUERNAHOR 8V0, CON TELAJADO Y MOUSE	01 04 01 - COORDINACION DE ASUNTOS JURIDICOS	00041 - GRANDE FERRER MAXIMINE	26/07/2019	OFICIAL	SI	\$16,484.75
05-01-05-01-02-00008-00509	MUEBLADO Y EQUIPO DE ADMINISTRACIÓN / EQUIPO DE COMPUTO Y DE TECNOLOGIAS DE LA INFORMACION / EQUIPO DE COMPUTO Y DE TECNOLOGIA DE LA INFORMACION / COMPUTADORA DE ESCRITORIO CON CPU	PROCESADOR IS, MEMORIA RAM 8 GB, QUERNAHOR 8V0, CON TELAJADO Y MOUSE	01 03 01 - COORDINACION DE ADMINISTRACION	00010 - MARTINEZ ZUBIETA MARIA DEL CARMEN	26/07/2019	OFICIAL	SI	\$16,484.75
05-01-05-01-02-00008-00510	MUEBLADO Y EQUIPO DE ADMINISTRACIÓN / EQUIPO DE COMPUTO Y DE TECNOLOGIAS DE LA INFORMACION / EQUIPO DE COMPUTO Y DE TECNOLOGIA DE LA INFORMACION / COMPUTADORA DE ESCRITORIO CON CPU	PROCESADOR IS, MEMORIA RAM 8 GB, QUERNAHOR 8V0, CON TELAJADO Y MOUSE	01 01 01 - OFICINA DE LA SECRETARIA TECNICA	00005 - NAVARRO SERRANO REYNA WENDOLYN	26/07/2019	OFICIAL	SI	\$16,484.75
05-01-05-01-02-00008-00511	MUEBLADO Y EQUIPO DE ADMINISTRACIÓN / EQUIPO DE COMPUTO Y DE TECNOLOGIAS DE LA INFORMACION / EQUIPO DE COMPUTO Y DE TECNOLOGIA DE LA INFORMACION / COMPUTADORA DE ESCRITORIO CON CPU	PROCESADOR IS, MEMORIA RAM 8 GB, QUERNAHOR 8V0, CON TELAJADO Y MOUSE	01 03 01 - COORDINACION DE ADMINISTRACION	00026 - NAVARRO TORRES JULIO CESAR	26/07/2019	OFICIAL	SI	\$16,484.75
05-01-05-01-02-00008-00512	MUEBLADO Y EQUIPO DE ADMINISTRACIÓN / EQUIPO DE COMPUTO Y DE TECNOLOGIAS DE LA INFORMACION / EQUIPO DE COMPUTO Y DE TECNOLOGIA DE LA INFORMACION / COMPUTADORA DE ESCRITORIO CON CPU	PROCESADOR IS, MEMORIA RAM 8 GB, QUERNAHOR 8V0, CON TELAJADO Y MOUSE	01 05 01 - UNIDAD DE TRANSPARENCIA	00043 - NAVARRO FLORES MIGUEL	26/07/2019	OFICIAL	SI	\$16,484.75
05-01-05-01-02-00008-00513	MUEBLADO Y EQUIPO DE ADMINISTRACIÓN / EQUIPO DE COMPUTO Y DE TECNOLOGIAS DE LA INFORMACION / EQUIPO DE COMPUTO Y DE TECNOLOGIA DE LA INFORMACION / COMPUTADORA DE ESCRITORIO CON CPU	PROCESADOR IS, MEMORIA RAM 8 GB, QUERNAHOR 8V0, CON TELAJADO Y MOUSE	01 03 01 - COORDINACION DE ADMINISTRACION	00037 - TORRES PIMENTEL JUAN PABLO	26/07/2019	OFICIAL	SI	\$16,484.75
05-01-05-01-02-00008-00514	MUEBLADO Y EQUIPO DE ADMINISTRACIÓN / EQUIPO DE COMPUTO Y DE TECNOLOGIAS DE LA INFORMACION / EQUIPO DE COMPUTO Y DE TECNOLOGIA DE LA INFORMACION / COMPUTADORA DE ESCRITORIO CON CPU	PROCESADOR IS, MEMORIA RAM 8 GB, QUERNAHOR 8V0, CON TELAJADO Y MOUSE	01 05 01 - UNIDAD DE TRANSPARENCIA	00021 - VALADEZ CORONA PAOLA MAYCEL	26/07/2019	OFICIAL	SI	\$16,484.75
05-01-05-01-02-00008-00515	MUEBLADO Y EQUIPO DE ADMINISTRACIÓN / EQUIPO DE COMPUTO Y DE TECNOLOGIAS DE LA INFORMACION / EQUIPO DE COMPUTO Y DE TECNOLOGIA DE LA INFORMACION / COMPUTADORA DE ESCRITORIO CON CPU	PROCESADOR IS, MEMORIA RAM 8 GB, QUERNAHOR 8V0, CON TELAJADO Y MOUSE	01 04 01 - COORDINACION DE ASUNTOS JURIDICOS	00007 - VILLALVAZO LOPEZ JORGE FERNANDO	26/07/2019	OFICIAL	SI	\$16,484.75

Clasificación/No. de Inventario	Descripción Clasificación	Descripción del Bien	Adscripción	Usuario del Bien	Fecha de Adquisición	Regimen de Propiedad	Cantitatividad	Costo de Adquisición
05-01-05-01-03-00008-00552	MOBILIARIO Y EQUIPO DE ADMINISTRACIÓN / EQUIPO DE COMPUTO Y DE TECNOLOGIAS DE LA INFORMACION EQUIPO DE COMPUTO Y DE TECNOLOGIA DE LA INFORMACION / COMPUTADORA PORTATIL CPU	TELECENTROSERVIDEROS, PROCESADOR DE MEMORIA RAM Y C/D, QUEMADOR DVD, CON TECLADO Y MOUSE	01 02 01 - ORGANISMO INTERNO DE CONTROL	00030 - GÓMEZ GONZÁLEZ CLAUDIA VERÓNICA	26/07/2019	OFICIAL	SI	\$16,484.75
05-01-05-01-03-00002-00325	MOBILIARIO Y EQUIPO DE ADMINISTRACIÓN / EQUIPO DE COMPUTO Y DE TECNOLOGIAS DE LA INFORMACION EQUIPO DE COMPUTO Y DE TECNOLOGIA DE LA INFORMACION / COMPUTADORA PORTATIL LAP TOP DE ALTO DESEMPEÑO	NOTEBOOK THINKPAD L460, 20.5SLISSER, INCLUIVE CABLE HDMI	01 09 01 - DIRECCION DE DESARROLLO DE CAPACIDADES	00036 - ÁVALOS VALLE JULIO ALBERTO	26/07/2019	OFICIAL	SI	\$22,692.98
05-01-05-01-03-00002-00326	MOBILIARIO Y EQUIPO DE ADMINISTRACIÓN / EQUIPO DE COMPUTO Y DE TECNOLOGIAS DE LA INFORMACION EQUIPO DE COMPUTO Y DE TECNOLOGIA DE LA INFORMACION / COMPUTADORA PORTATIL LAP TOP DE ALTO DESEMPEÑO	NOTEBOOK THINKPAD L460, 20.5SLISSER, INCLUIVE CABLE HDMI	01 09 01 - DIRECCION DE DESARROLLO DE CAPACIDADES	00038 - CÁZARES ALVARADO ROSA ANGÉLICA	26/07/2019	OFICIAL	SI	\$22,692.98
05-01-05-01-03-00002-00327	MOBILIARIO Y EQUIPO DE ADMINISTRACIÓN / EQUIPO DE COMPUTO Y DE TECNOLOGIAS DE LA INFORMACION EQUIPO DE COMPUTO Y DE TECNOLOGIA DE LA INFORMACION / COMPUTADORA PORTATIL LAP TOP DE ALTO DESEMPEÑO	NOTEBOOK THINKPAD L460, 20.5SLISSER, INCLUIVE CABLE HDMI	01 10 01 - DIRECCION DE INTELIGENCIA DE DATOS	00016 - OVIEDO QUINTERO JESÚS ANDRÉS	26/07/2019	OFICIAL	SI	\$22,692.98
05-01-05-01-03-00002-00328	MOBILIARIO Y EQUIPO DE ADMINISTRACIÓN / EQUIPO DE COMPUTO Y DE TECNOLOGIAS DE LA INFORMACION EQUIPO DE COMPUTO Y DE TECNOLOGIA DE LA INFORMACION / COMPUTADORA PORTATIL LAP TOP DE ALTO DESEMPEÑO	NOTEBOOK THINKPAD L460, 20.5SLISSER, INCLUIVE CABLE HDMI	01 08 01 - DIRECCION DE TECNOLOGIAS Y PLATAFORMAS	00015 - JACINTO MONTES RICARDO RAÚL	26/07/2019	OFICIAL	SI	\$22,692.98
05-01-05-01-03-00002-00329	MOBILIARIO Y EQUIPO DE ADMINISTRACIÓN / EQUIPO DE COMPUTO Y DE TECNOLOGIAS DE LA INFORMACION EQUIPO DE COMPUTO Y DE TECNOLOGIA DE LA INFORMACION / COMPUTADORA PORTATIL LAP TOP DE ALTO DESEMPEÑO	NOTEBOOK THINKPAD L460, 20.5SLISSER, INCLUIVE CABLE HDMI	01 04 01 - COORDINACION DE ASUNTOS JURIDICOS	00019 - GONZÁLEZ PEREZ WENDY ELIZABETH	26/07/2019	OFICIAL	SI	\$16,294.86
05-01-05-01-03-00002-00330	MOBILIARIO Y EQUIPO DE ADMINISTRACIÓN / EQUIPO DE COMPUTO Y DE TECNOLOGIAS DE LA INFORMACION EQUIPO DE COMPUTO Y DE TECNOLOGIA DE LA INFORMACION / COMPUTADORA PORTATIL LAP TOP DE ALTO DESEMPEÑO	NOTEBOOK THINKPAD L460, 20.5SLISSER, INCLUIVE CABLE HDMI	01 06 01 - DIRECCION DE POLITICAS PUBLICAS	00022 - GONZÁLEZ RUIZ OSCAR	26/07/2019	OFICIAL	SI	\$22,692.98
05-01-05-01-03-00002-00331	MOBILIARIO Y EQUIPO DE ADMINISTRACIÓN / EQUIPO DE COMPUTO Y DE TECNOLOGIAS DE LA INFORMACION EQUIPO DE COMPUTO Y DE TECNOLOGIA DE LA INFORMACION / COMPUTADORA PORTATIL LAP TOP DE ALTO DESEMPEÑO	NOTEBOOK THINKPAD L460, 20.5SLISSER, INCLUIVE CABLE HDMI	01 06 01 - DIRECCION DE POLITICAS PUBLICAS	00030 - GÓMEZ GONZÁLEZ CLAUDIA VERÓNICA	26/07/2019	OFICIAL	SI	\$16,294.86
05-01-05-01-03-00002-00332	MOBILIARIO Y EQUIPO DE ADMINISTRACIÓN / EQUIPO DE COMPUTO Y DE TECNOLOGIAS DE LA INFORMACION EQUIPO DE COMPUTO Y DE TECNOLOGIA DE LA INFORMACION / COMPUTADORA PORTATIL LAP TOP DE ALTO DESEMPEÑO	NOTEBOOK THINKPAD L460, 20.5SLISSER, INCLUIVE CABLE HDMI	01 02 01 - ORGANISMO INTERNO DE CONTROL	00048 - GARCÍA INIGUEZ ISRAEL	26/07/2019	OFICIAL	SI	\$16,294.86
05-01-05-01-03-00002-00333	MOBILIARIO Y EQUIPO DE ADMINISTRACIÓN / EQUIPO DE COMPUTO Y DE TECNOLOGIAS DE LA INFORMACION EQUIPO DE COMPUTO Y DE TECNOLOGIA DE LA INFORMACION / COMPUTADORA PORTATIL LAP TOP DE ALTO DESEMPEÑO	NOTEBOOK THINKPAD L460, 20.5SLISSER, INCLUIVE CABLE HDMI	01 06 01 - DIRECCION DE POLITICAS PUBLICAS	00023 - LÓPEZ ARCINIEGA SERGIO	26/07/2019	OFICIAL	SI	\$22,692.98
05-01-05-01-03-00002-00334	MOBILIARIO Y EQUIPO DE ADMINISTRACIÓN / EQUIPO DE COMPUTO Y DE TECNOLOGIAS DE LA INFORMACION EQUIPO DE COMPUTO Y DE TECNOLOGIA DE LA INFORMACION / COMPUTADORA PORTATIL LAP TOP DE ALTO DESEMPEÑO	NOTEBOOK THINKPAD L460, 20.5SLISSER, INCLUIVE CABLE HDMI	01 03 01 - COORDINACION DE ADMINISTRACION	00010 - MARTÍNEZ ZUBIETA MARÍA DEL CARMEN	26/07/2019	OFICIAL	SI	\$16,484.76
05-01-05-01-03-00002-00335	MOBILIARIO Y EQUIPO DE ADMINISTRACIÓN / EQUIPO DE COMPUTO Y DE TECNOLOGIAS DE LA INFORMACION EQUIPO DE COMPUTO Y DE TECNOLOGIA DE LA INFORMACION / COMPUTADORA PORTATIL LAP TOP DE ALTO DESEMPEÑO	NOTEBOOK THINKPAD L460, 20.5SLISSER, INCLUIVE CABLE HDMI	01 07 01 - DIRECCION DE LA COORDINACION INTERINSTITUCIONAL	00024 - MEZA TEJEDA ERNESTO	26/07/2019	OFICIAL	SI	\$16,294.86

Clasificación/No. de Inventario	Descripción Clasificación	Descripción del Bien	Adscripción	Usuario del Bien	Fecha de Adquisición	Regimen de Propriedad	Catalizable	Costo de Adquisición
05-01-05-01-03-00002-00336	MUEBLADO Y EQUIPO DE ADMINISTRACIÓN / EQUIPO DE COMPUTO Y DE TECNOLOGIAS DE LA INFORMACION EQUIPO DE COMPUTO Y DE TECNOLOGIA DE LA INFORMACION / COMPUTADORA PORTATIL LAP TOP DE ALTO DESEMPEÑO	NOTEBOOK THINKPAD U480, 20.5" PANTALLA, INCLUYE CABLE HOME	01 05 01 - UNIDAD DE TRANSPARENCIA	00043 - NAVARRO FLORES MIGUEL	26/07/2019	OFICIAL	SI	\$16,484.76
05-01-05-01-03-00002-00337	MUEBLADO Y EQUIPO DE ADMINISTRACIÓN / EQUIPO DE COMPUTO Y DE TECNOLOGIAS DE LA INFORMACION EQUIPO DE COMPUTO Y DE TECNOLOGIA DE LA INFORMACION / COMPUTADORA PORTATIL LAP TOP DE ALTO DESEMPEÑO	NOTEBOOK THINKPAD U480, 20.5" PANTALLA, INCLUYE CABLE HOME	01 08 01 - DIRECCION DE TECNOLOGIAS Y PLATAFORMAS	00016 - OVIDEO QUINTERO JESUS ANDRÉS	26/07/2019	OFICIAL	SI	\$22,692.98
05-01-05-01-03-00002-00338	MUEBLADO Y EQUIPO DE ADMINISTRACIÓN / EQUIPO DE COMPUTO Y DE TECNOLOGIAS DE LA INFORMACION EQUIPO DE COMPUTO Y DE TECNOLOGIA DE LA INFORMACION / COMPUTADORA PORTATIL LAP TOP DE ALTO DESEMPEÑO	NOTEBOOK THINKPAD U480, 20.5" PANTALLA, INCLUYE CABLE HOME	01 05 01 - UNIDAD DE TRANSPARENCIA	00011 - REYES BRAVO JORGE LUIS	26/07/2019	OFICIAL	SI	\$16,294.86
05-01-05-01-03-00002-00339	MUEBLADO Y EQUIPO DE ADMINISTRACIÓN / EQUIPO DE COMPUTO Y DE TECNOLOGIAS DE LA INFORMACION EQUIPO DE COMPUTO Y DE TECNOLOGIA DE LA INFORMACION / COMPUTADORA PORTATIL LAP TOP DE ALTO DESEMPEÑO	NOTEBOOK THINKPAD U480, 20.5" PANTALLA, INCLUYE CABLE HOME	01 10 01 - DIRECCION DE INTELIGENCIA DE DATOS	00028 - RODRIGUEZ ROMERO DENIS PAUL	26/07/2019	OFICIAL	SI	\$22,692.98
05-01-05-01-03-00002-00340	MUEBLADO Y EQUIPO DE ADMINISTRACIÓN / EQUIPO DE COMPUTO Y DE TECNOLOGIAS DE LA INFORMACION EQUIPO DE COMPUTO Y DE TECNOLOGIA DE LA INFORMACION / COMPUTADORA PORTATIL LAP TOP DE ALTO DESEMPEÑO	NOTEBOOK THINKPAD U480, 20.5" PANTALLA, INCLUYE CABLE HOME	01 02 01 - ORGANISMO INTERNO DE CONTROL	00038 - RUESSA GARCIA ERIC ALEXIS	26/07/2019	OFICIAL	SI	\$16,294.86
05-01-05-01-03-00002-00341	MUEBLADO Y EQUIPO DE ADMINISTRACIÓN / EQUIPO DE COMPUTO Y DE TECNOLOGIAS DE LA INFORMACION EQUIPO DE COMPUTO Y DE TECNOLOGIA DE LA INFORMACION / COMPUTADORA PORTATIL LAP TOP DE ALTO DESEMPEÑO	NOTEBOOK THINKPAD U480, 20.5" PANTALLA, INCLUYE CABLE HOME	01 07 01 - DIRECCION DE LA COORDINACION INTERINSTITUCIONAL	00031 - SALCIDO LEDEZMA MARIA AZUCENA	26/07/2019	OFICIAL	SI	\$16,294.86
05-01-05-01-03-00002-00342	MUEBLADO Y EQUIPO DE ADMINISTRACIÓN / EQUIPO DE COMPUTO Y DE TECNOLOGIAS DE LA INFORMACION EQUIPO DE COMPUTO Y DE TECNOLOGIA DE LA INFORMACION / COMPUTADORA PORTATIL LAP TOP DE ALTO DESEMPEÑO	COMPUTADORA LAPTOP CONTABLE MODELO PROBOOK 650 G 5	01 03 01 - COORDINACION DE ADMINISTRACION	00004 - ARROLA FLORES MARTHA IRAI	10/12/2019	OFICIAL	SI	\$19,482.20
05-01-05-01-03-00002-00343	MUEBLADO Y EQUIPO DE ADMINISTRACIÓN / EQUIPO DE COMPUTO Y DE TECNOLOGIAS DE LA INFORMACION EQUIPO DE COMPUTO Y DE TECNOLOGIA DE LA INFORMACION / COMPUTADORA PORTATIL LAP TOP DE ALTO DESEMPEÑO	COMPUTADORA LAPTOP MANOJUA MODELO ELITEBOOK 745 G 6	01 01 01 - OFICINA DE LA SECRETARIA TECNICA	00002 - FIGUEROA NERI HAIMÉ	10/12/2019	OFICIAL	SI	\$22,498.20
05-01-05-01-03-00002-00344	MUEBLADO Y EQUIPO DE ADMINISTRACIÓN / EQUIPO DE COMPUTO Y DE TECNOLOGIAS DE LA INFORMACION EQUIPO DE COMPUTO Y DE TECNOLOGIA DE LA INFORMACION / COMPUTADORA PORTATIL LAP TOP DE ALTO DESEMPEÑO	EQUIPO DE COMPUTO PORTATIL MODELO MAZBOOK PRO2, INCLUYE CABLES	01 08 01 - DIRECCION DE TECNOLOGIAS Y PLATAFORMAS	00009 - FRANCO REBOREDA CARLOS ALBERTO	17/09/2019	OFICIAL	SI	\$41,958.36
05-01-05-01-03-00002-00345	MUEBLADO Y EQUIPO DE ADMINISTRACIÓN / EQUIPO DE COMPUTO Y DE TECNOLOGIAS DE LA INFORMACION EQUIPO DE COMPUTO Y DE TECNOLOGIA DE LA INFORMACION / COMPUTADORA PORTATIL LAP TOP DE ALTO DESEMPEÑO	COMPUTADORA LAPTOP CONTABLE AVANZADA MODELO ELITEBOOK 850 G 6	01 03 01 - COORDINACION DE ADMINISTRACION	00025 - HUERTA CRUZ MARLENE JACKELINE	10/12/2019	OFICIAL	SI	\$26,954.92
05-01-05-01-03-00002-00346	MUEBLADO Y EQUIPO DE ADMINISTRACIÓN / EQUIPO DE COMPUTO Y DE TECNOLOGIAS DE LA INFORMACION EQUIPO DE COMPUTO Y DE TECNOLOGIA DE LA INFORMACION / COMPUTADORA PORTATIL LAP TOP DE ALTO DESEMPEÑO	MAZBOOK PRO 17, INCLUYE ADAPTADOR DE SES Y DE VIDEO	01 08 01 - DIRECCION DE TECNOLOGIAS Y PLATAFORMAS	00015 - JACINTO MONTES RICARDO RAÚL	19/07/2019	OFICIAL	SI	\$59,854.40
05-01-05-01-03-00002-00347	MUEBLADO Y EQUIPO DE ADMINISTRACIÓN / EQUIPO DE COMPUTO Y DE TECNOLOGIAS DE LA INFORMACION EQUIPO DE COMPUTO Y DE TECNOLOGIA DE LA INFORMACION / COMPUTADORA PORTATIL LAP TOP DE ALTO DESEMPEÑO	COMPUTADORA LAPTOP CONTABLE MODELO PROBOOK 650 G 5	01 03 01 - COORDINACION DE ADMINISTRACION	00042 - LÓPEZ AGUIRRE DULCE ELENA	10/12/2019	OFICIAL	SI	\$19,482.20

Clasificación/No. de Inventario	Descripción Clasificación	Descripción del Bien	Adscripción	Usuario del Bien	Fecha de Adquisición	Regimen de Propiedad	Capitalizab	Costo de Adquisición
05-01-05-01-03-00002-00348	MOBILIARIO Y EQUIPO DE ADMINISTRACIÓN / EQUIPO DE COMPUTO Y DE TECNOLOGIAS DE LA INFORMACION EQUIPO DE COMPUTO Y DE TECNOLOGIA DE LA INFORMACION / COMPUTADORA, PORTATIL LAP TOP DE ALTO DESEMPEÑO	COMPUTADORA LAPTOP AVANZADA MODELO ELITEBOOK 745 G 6	01 01 01 - OFICINA DE LA SECRETARIA TECNICA	00003 - MARTINEZ RUIZ PAOLA BERENICE	10/12/2019	OFICIAL	SI	\$22,498.20
05-01-05-01-03-00002-00349	MOBILIARIO Y EQUIPO DE ADMINISTRACION / EQUIPO DE COMPUTO Y DE TECNOLOGIAS DE LA INFORMACION EQUIPO DE COMPUTO Y DE TECNOLOGIA DE LA INFORMACION / COMPUTADORA PORTATIL LAP TOP DE ALTO DESEMPEÑO	COMPUTADORA LAPTOP AVANZADA MODELO ELITEBOOK 745 G 6	01 08 01 - DIRECCION DE TECNOLOGIAS Y PLATAFORMAS	00016 - OVIEDO QUINTERO JESUS ANDRES	10/12/2019	OFICIAL	SI	\$22,498.20
05-01-05-01-03-00002-00350	MOBILIARIO Y EQUIPO DE ADMINISTRACION / EQUIPO DE COMPUTO Y DE TECNOLOGIAS DE LA INFORMACION EQUIPO DE COMPUTO Y DE TECNOLOGIA DE LA INFORMACION / COMPUTADORA PORTATIL LAP TOP DE ALTO DESEMPEÑO	TABLET PRO 17.1. INCLUDE ADAPTADOR DE RED Y DE VIDEO	01 07 01 - DIRECCION DE LA COORDINACION INTERINSTITUCIONAL	00031 - SALCIDO LEDEZMA MARIA AZUCENA	19/07/2019	OFICIAL	SI	\$50,854.40
05-01-05-01-03-00002-00351	MOBILIARIO Y EQUIPO DE ADMINISTRACION / EQUIPO DE COMPUTO Y DE TECNOLOGIAS DE LA INFORMACION EQUIPO DE COMPUTO Y DE TECNOLOGIA DE LA INFORMACION / COMPUTADORA PORTATIL LAP TOP DE ALTO DESEMPEÑO	COMPUTADORA LAPTOP AVANZADA MODELO ELITEBOOK 745 G 6	01 08 01 - DIRECCION DE TECNOLOGIAS Y PLATAFORMAS	00014 - ULLOA CORTAZ FRANCISCO JAVIER	10/12/2019	OFICIAL	SI	\$22,498.20
05-01-05-01-03-00002-00528	MOBILIARIO Y EQUIPO DE ADMINISTRACION / EQUIPO DE COMPUTO Y DE TECNOLOGIAS DE LA INFORMACION EQUIPO DE COMPUTO Y DE TECNOLOGIA DE LA INFORMACION / COMPUTADORA PORTATIL LAP TOP DE ALTO DESEMPEÑO	PROCESADOR AMD RYZEN 7 PRO 3700U, 3ª GENERACION. 4 CORES, 6 MB CACHE TOTAL, RESOLUCION BASE 3.3 GHZ, RESOLUCION TURBO 4.0 GHZ, TOP 15 W. DISK: COMPATIBLE CON EL PROCESADOR MEMORIA: DDR4 32GB 4800 MHz (1x 32GB) 4800 MHz, EXPANDIBLE A 32 GB. PANTALLA: PANTALLA LED PRO DE 14", RESOLUCION DE 1920 X 1080 CON SUPERFICIE ANTIRREFLEJO.	01 08 01 - DIRECCION DE TECNOLOGIAS Y PLATAFORMAS	00015 - JACINTO MONTES RICARDO RAÚL	17/08/2020	OFICIAL	SI	\$26,950.28
05-01-05-01-03-00002-00527	MOBILIARIO Y EQUIPO DE ADMINISTRACION / EQUIPO DE COMPUTO Y DE TECNOLOGIAS DE LA INFORMACION EQUIPO DE COMPUTO Y DE TECNOLOGIA DE LA INFORMACION / COMPUTADORA PORTATIL LAP TOP DE ALTO DESEMPEÑO	MONITOR 28" 4K MODELO Z800K 12VDC	01 10 01 - DIRECCION DE INTELIGENCIA DE DATOS	00045 - DELGADILLO ROJAS DANTE	16/10/2020	OFICIAL	SI	\$38,988.76
05-01-05-01-04-00001-00521	MOBILIARIO Y EQUIPO DE ADMINISTRACION / EQUIPO DE COMPUTO Y DE TECNOLOGIAS DE LA INFORMACION EQUIPO DE COMPUTO Y DE TECNOLOGIA DE LA INFORMACION / MONITORES MONITOR LED	MONITOR MODELO BENQ GW2460, TAMAÑO DE PANTALLA 23.8 EN DIAGONAL, RETROILUMINACION LED, SUPERFICIE ANTIRREFLEJO, RESOLUCION NATIVA 1920 X 1080, RESOLUCION FULL HD, ENTRADA HDMI, D-SUB, DISPLAY PORT, HDCP, MONTAJE VESA, MANEJA DE SEGURIDAD Y CUENTA CON BOCINAS INTEGRADAS	01 08 01 - DIRECCION DE TECNOLOGIAS Y PLATAFORMAS	00056 - AVALOS VALLE JULIO ALBERTO	27/07/2020	OFICIAL	SI	\$2,900.00
05-01-05-01-04-00001-00522	MOBILIARIO Y EQUIPO DE ADMINISTRACION / EQUIPO DE COMPUTO Y DE TECNOLOGIAS DE LA INFORMACION EQUIPO DE COMPUTO Y DE TECNOLOGIA DE LA INFORMACION / MONITORES MONITOR LED	MONITOR MODELO BENQ GW2460, TAMAÑO DE PANTALLA 23.8 EN DIAGONAL, RETROILUMINACION LED, SUPERFICIE ANTIRREFLEJO, RESOLUCION NATIVA 1920 X 1080, RESOLUCION FULL HD, ENTRADA HDMI, D-SUB, DISPLAY PORT, HDCP, MONTAJE VESA, MANEJA DE SEGURIDAD Y CUENTA CON BOCINAS INTEGRADAS	01 08 01 - DIRECCION DE TECNOLOGIAS Y PLATAFORMAS	00016 - OVIEDO QUINTERO JESUS ANDRES	27/07/2020	OFICIAL	SI	\$2,900.00
05-01-05-01-04-00001-00523	MOBILIARIO Y EQUIPO DE ADMINISTRACION / EQUIPO DE COMPUTO Y DE TECNOLOGIAS DE LA INFORMACION EQUIPO DE COMPUTO Y DE TECNOLOGIA DE LA INFORMACION / MONITORES MONITOR LED	MONITOR MODELO BENQ GW2460, TAMAÑO DE PANTALLA 23.8 EN DIAGONAL, RETROILUMINACION LED, SUPERFICIE ANTIRREFLEJO, RESOLUCION NATIVA 1920 X 1080, RESOLUCION FULL HD, ENTRADA HDMI, D-SUB, DISPLAY PORT, HDCP, MONTAJE VESA, MANEJA DE SEGURIDAD Y CUENTA CON BOCINAS INTEGRADAS	01 10 01 - DIRECCION DE INTELIGENCIA DE DATOS	00045 - DELGADILLO ROJAS DANTE	27/07/2020	OFICIAL	SI	\$2,900.00
05-01-05-01-04-00001-00524	MOBILIARIO Y EQUIPO DE ADMINISTRACION / EQUIPO DE COMPUTO Y DE TECNOLOGIAS DE LA INFORMACION EQUIPO DE COMPUTO Y DE TECNOLOGIA DE LA INFORMACION / MONITORES MONITOR LED	MONITOR MODELO BENQ GW2460, TAMAÑO DE PANTALLA 23.8 EN DIAGONAL, RETROILUMINACION LED, SUPERFICIE ANTIRREFLEJO, RESOLUCION NATIVA 1920 X 1080, RESOLUCION FULL HD, ENTRADA HDMI, D-SUB, DISPLAY PORT, HDCP, MONTAJE VESA, MANEJA DE SEGURIDAD Y CUENTA CON BOCINAS INTEGRADAS	01 08 01 - DIRECCION DE TECNOLOGIAS Y PLATAFORMAS	00016 - OVIEDO QUINTERO JESUS ANDRES	27/07/2020	OFICIAL	SI	\$2,900.00
05-01-05-01-04-00001-00525	MOBILIARIO Y EQUIPO DE ADMINISTRACION / EQUIPO DE COMPUTO Y DE TECNOLOGIAS DE LA INFORMACION EQUIPO DE COMPUTO Y DE TECNOLOGIA DE LA INFORMACION / MONITORES MONITOR LED	MONITOR MODELO BENQ GW2460, TAMAÑO DE PANTALLA 23.8 EN DIAGONAL, RETROILUMINACION LED, SUPERFICIE ANTIRREFLEJO, RESOLUCION NATIVA 1920 X 1080, RESOLUCION FULL HD, ENTRADA HDMI, D-SUB, DISPLAY PORT, HDCP, MONTAJE VESA, MANEJA DE SEGURIDAD Y CUENTA CON BOCINAS INTEGRADAS	01 08 01 - DIRECCION DE TECNOLOGIAS Y PLATAFORMAS	00052 - SANCHEZ MORENO ALEJANDRA ROTCHER	27/07/2020	OFICIAL	SI	\$2,900.00
05-01-05-01-04-00004-00352	MOBILIARIO Y EQUIPO DE ADMINISTRACION / EQUIPO DE COMPUTO Y DE TECNOLOGIAS DE LA INFORMACION EQUIPO DE COMPUTO Y DE TECNOLOGIA DE LA INFORMACION / MONITORES MONITOR DE 24 PULGADAS	MONITOR DE 24 PULGADAS, MODELO 24W9	01 03 01 - COORDINACION DE ADMINISTRACION	00004 - ARRIOLA FLORES MARTHA TRAJE	23/09/2019	OFICIAL	SI	\$2,056.28

Clasificación/No. de Inventario	Descripción Clasificación	Descripción del Bien	Adscripción	Usuario del Bien	Fecha de Adquisición	Regimen de Propiedad	Cantificab	Costo de Adquisición
05-01-05-01-04-00004-00353	MUEBLADO Y EQUIPO DE ADMINISTRACIÓN / EQUIPO DE COMPUTO Y DE TECNOLOGIAS DE LA INFORMACION EQUIPO DE COMPUTO Y DE TECNOLOGIA DE LA INFORMACION / MONITORES MONITOR DE 24 PULGADAS	MONITOR DE 24 PULGADAS, MODELO 24W	01 01 01 - OFICINA DE LA SECRETARIA TECNICA	00034 - AUCENCIO GARCIA EDGAR ADRIÁN	23/09/2019	OFICIAL	SI	\$2,068.28
05-01-05-01-04-00004-00354	MUEBLADO Y EQUIPO DE ADMINISTRACIÓN / EQUIPO DE COMPUTO Y DE TECNOLOGIAS DE LA INFORMACION EQUIPO DE COMPUTO Y DE TECNOLOGIA DE LA INFORMACION / MONITORES MONITOR DE 24 PULGADAS	MONITOR DE 24 PULGADAS, MODELO 24W	01 09 01 - DIRECCION DE DESARROLLO DE CAPACIDADES	00039 - CÁZARES ALVARADO ROSA ANGELICA	23/09/2019	OFICIAL	SI	\$2,068.28
05-01-05-01-04-00004-00355	MUEBLADO Y EQUIPO DE ADMINISTRACIÓN / EQUIPO DE COMPUTO Y DE TECNOLOGIAS DE LA INFORMACION EQUIPO DE COMPUTO Y DE TECNOLOGIA DE LA INFORMACION / MONITORES MONITOR DE 24 PULGADAS	MONITOR DE 24 PULGADAS, MODELO 24W	01 04 01 - COORDINACION DE ASUNTOS JURIDICOS	00013 - CISNEROS FRANCO GUADALUPE ALEJANDRA	23/09/2019	OFICIAL	SI	\$2,068.28
05-01-05-01-04-00004-00356	MUEBLADO Y EQUIPO DE ADMINISTRACIÓN / EQUIPO DE COMPUTO Y DE TECNOLOGIAS DE LA INFORMACION EQUIPO DE COMPUTO Y DE TECNOLOGIA DE LA INFORMACION / MONITORES MONITOR DE 24 PULGADAS	MONITOR DE 24 PULGADAS, MODELO 24W	01 02 01 - ORGANNO INTERNO DE CONTROL	00048 - GARCÍA INIGUEZ ISRAEL	23/09/2019	OFICIAL	SI	\$2,068.28
05-01-05-01-04-00004-00357	MUEBLADO Y EQUIPO DE ADMINISTRACIÓN / EQUIPO DE COMPUTO Y DE TECNOLOGIAS DE LA INFORMACION EQUIPO DE COMPUTO Y DE TECNOLOGIA DE LA INFORMACION / MONITORES MONITOR DE 24 PULGADAS	MONITOR DE 24 PULGADAS, MODELO 24W	01 02 01 - ORGANNO INTERNO DE CONTROL	00010 - GÓMEZ GONZÁLEZ CLAUDIA VERÓNICA	23/09/2019	OFICIAL	SI	\$2,068.28
05-01-05-01-04-00004-00358	MUEBLADO Y EQUIPO DE ADMINISTRACIÓN / EQUIPO DE COMPUTO Y DE TECNOLOGIAS DE LA INFORMACION EQUIPO DE COMPUTO Y DE TECNOLOGIA DE LA INFORMACION / MONITORES MONITOR DE 24 PULGADAS	MONITOR DE 24 PULGADAS, MODELO 24W	01 04 01 - COORDINACION DE ASUNTOS JURIDICOS	00019 - GONZÁLEZ PEREZ WENDY ELIZABETH	23/09/2019	OFICIAL	SI	\$2,068.28
05-01-05-01-04-00004-00359	MUEBLADO Y EQUIPO DE ADMINISTRACIÓN / EQUIPO DE COMPUTO Y DE TECNOLOGIAS DE LA INFORMACION EQUIPO DE COMPUTO Y DE TECNOLOGIA DE LA INFORMACION / MONITORES MONITOR DE 24 PULGADAS	MONITOR DE 24 PULGADAS, MODELO 24W	01 06 01 - DIRECCION DE POLITICAS PUBLICAS	00022 - GONZÁLEZ RUIZ OSCAR	23/09/2019	OFICIAL	SI	\$2,068.28
05-01-05-01-04-00004-00360	MUEBLADO Y EQUIPO DE ADMINISTRACIÓN / EQUIPO DE COMPUTO Y DE TECNOLOGIAS DE LA INFORMACION EQUIPO DE COMPUTO Y DE TECNOLOGIA DE LA INFORMACION / MONITORES MONITOR DE 24 PULGADAS	MONITOR DE 24 PULGADAS, MODELO 24W	01 04 01 - COORDINACION DE ASUNTOS JURIDICOS	00041 - GRANDE FERRER MAXIMINE	23/09/2019	OFICIAL	SI	\$2,068.28
05-01-05-01-04-00004-00361	MUEBLADO Y EQUIPO DE ADMINISTRACIÓN / EQUIPO DE COMPUTO Y DE TECNOLOGIAS DE LA INFORMACION EQUIPO DE COMPUTO Y DE TECNOLOGIA DE LA INFORMACION / MONITORES MONITOR DE 24 PULGADAS	MONITOR DE 24 PULGADAS, MODELO 24W	01 06 01 - DIRECCION DE POLITICAS PUBLICAS	00016 - OVIEDO QUINTERO JESÚS ANDRÉS	23/09/2019	OFICIAL	SI	\$2,068.28
05-01-05-01-04-00004-00362	MUEBLADO Y EQUIPO DE ADMINISTRACIÓN / EQUIPO DE COMPUTO Y DE TECNOLOGIAS DE LA INFORMACION EQUIPO DE COMPUTO Y DE TECNOLOGIA DE LA INFORMACION / MONITORES MONITOR DE 24 PULGADAS	MONITOR DE 24 PULGADAS, MODELO 24W	01 02 01 - ORGANNO INTERNO DE CONTROL	00033 - HERNÁNDEZ FLORES JUAN GUILLERMO	23/09/2019	OFICIAL	SI	\$2,068.28
05-01-05-01-04-00004-00363	MUEBLADO Y EQUIPO DE ADMINISTRACIÓN / EQUIPO DE COMPUTO Y DE TECNOLOGIAS DE LA INFORMACION EQUIPO DE COMPUTO Y DE TECNOLOGIA DE LA INFORMACION / MONITORES MONITOR DE 24 PULGADAS	MONITOR DE 24 PULGADAS, MODELO 24W	01 03 01 - COORDINACION DE ADMINISTRACION	00025 - HUERTA CRUZ MARLENE JACKELINE	23/09/2019	OFICIAL	SI	\$2,068.28
05-01-05-01-04-00004-00364	MUEBLADO Y EQUIPO DE ADMINISTRACIÓN / EQUIPO DE COMPUTO Y DE TECNOLOGIAS DE LA INFORMACION EQUIPO DE COMPUTO Y DE TECNOLOGIA DE LA INFORMACION / MONITORES MONITOR DE 24 PULGADAS	MONITOR DE 24 PULGADAS, MODELO 24W	01 03 01 - COORDINACION DE ADMINISTRACION	00042 - LÓPEZ AGUIRRE DULCE ELENA	23/09/2019	OFICIAL	SI	\$2,068.28

Clasificación/No. de Inventario	Descripción Clasificación	Descripción del Bien	Adscripción	Usuario del Bien	Fecha de Adquisición	Regimen de Propiedad	Cant/Utilizab	Costo de Adquisición
05-01-05-01-04-00004-00365	MOBILIARIO Y EQUIPO DE ADMINISTRACIÓN / EQUIPO DE COMPUTO Y DE TECNOLOGIAS DE LA INFORMACION EQUIPO DE COMPUTO Y DE TECNOLOGIA DE LA INFORMACION / MONITORES MONITOR DE 24 PULGADAS	MONITOR DE 24 PULGADAS, MODELO 24W	01 06 01 - DIRECCION DE POLITICAS PUBLICAS	00023 - LÓPEZ ARCINEGA SERGIO	23/09/2019	OFICIAL	SI	\$2,068.28
05-01-05-01-04-00004-00366	MOBILIARIO Y EQUIPO DE ADMINISTRACIÓN / EQUIPO DE COMPUTO Y DE TECNOLOGIAS DE LA INFORMACION EQUIPO DE COMPUTO Y DE TECNOLOGIA DE LA INFORMACION / MONITORES MONITOR DE 24 PULGADAS	MONITOR DE 24 PULGADAS, MODELO 24W	01 03 01 - COORDINACION DE ADMINISTRACION	00010 - MARTÍNEZ ZUBIETA MARIA DEL CARMEN	23/09/2019	OFICIAL	SI	\$2,068.28
05-01-05-01-04-00004-00367	MOBILIARIO Y EQUIPO DE ADMINISTRACIÓN / EQUIPO DE COMPUTO Y DE TECNOLOGIAS DE LA INFORMACION EQUIPO DE COMPUTO Y DE TECNOLOGIA DE LA INFORMACION / MONITORES MONITOR DE 24 PULGADAS	MONITOR DE 24 PULGADAS, MODELO 24W	01 07 01 - DIRECCION DE LA COORDINACION INTERINSTITUCIONAL	00024 - MEZA TEJEDA ERNESTO	23/09/2019	OFICIAL	SI	\$2,068.28
05-01-05-01-04-00004-00368	MOBILIARIO Y EQUIPO DE ADMINISTRACIÓN / EQUIPO DE COMPUTO Y DE TECNOLOGIAS DE LA INFORMACION EQUIPO DE COMPUTO Y DE TECNOLOGIA DE LA INFORMACION / MONITORES MONITOR DE 24 PULGADAS	MONITOR DE 24 PULGADAS, MODELO 24W	01 01 01 - OFICINA DE LA SECRETARIA TECNICA	00005 - NAVARRO SERRANO REYNA WENDOLYN	23/09/2019	OFICIAL	SI	\$2,068.28
05-01-05-01-04-00004-00369	MOBILIARIO Y EQUIPO DE ADMINISTRACIÓN / EQUIPO DE COMPUTO Y DE TECNOLOGIAS DE LA INFORMACION EQUIPO DE COMPUTO Y DE TECNOLOGIA DE LA INFORMACION / MONITORES MONITOR DE 24 PULGADAS	MONITOR DE 24 PULGADAS, MODELO 24W	01 03 01 - COORDINACION DE ADMINISTRACION	00026 - NAVARRO TORRES JULIO CÉSAR	23/09/2019	OFICIAL	SI	\$2,068.28
05-01-05-01-04-00004-00370	MOBILIARIO Y EQUIPO DE ADMINISTRACIÓN / EQUIPO DE COMPUTO Y DE TECNOLOGIAS DE LA INFORMACION EQUIPO DE COMPUTO Y DE TECNOLOGIA DE LA INFORMACION / MONITORES MONITOR DE 24 PULGADAS	MONITOR DE 24 PULGADAS, MODELO 24W	01 05 01 - UNIDAD DE TRANSPARENCIA	00043 - NAVARRO FLORES MIGUEL	23/09/2019	OFICIAL	SI	\$2,068.28
05-01-05-01-04-00004-00371	MOBILIARIO Y EQUIPO DE ADMINISTRACIÓN / EQUIPO DE COMPUTO Y DE TECNOLOGIAS DE LA INFORMACION EQUIPO DE COMPUTO Y DE TECNOLOGIA DE LA INFORMACION / MONITORES MONITOR DE 24 PULGADAS	MONITOR DE 24 PULGADAS, MODELO 24W	01 03 01 - COORDINACION DE ADMINISTRACION	00004 - ARRIOLA FLORES MARTHA TRAI	23/09/2019	OFICIAL	SI	\$2,068.28
05-01-05-01-04-00004-00372	MOBILIARIO Y EQUIPO DE ADMINISTRACIÓN / EQUIPO DE COMPUTO Y DE TECNOLOGIAS DE LA INFORMACION EQUIPO DE COMPUTO Y DE TECNOLOGIA DE LA INFORMACION / MONITORES MONITOR DE 24 PULGADAS	MONITOR DE 24 PULGADAS, MODELO 24W	01 08 01 - DIRECCION DE TECNOLOGIAS Y PLATAFORMAS	00016 - OVIEDO QUINTERO JESUS ANDRES	23/09/2019	OFICIAL	SI	\$2,068.28
05-01-05-01-04-00004-00373	MOBILIARIO Y EQUIPO DE ADMINISTRACIÓN / EQUIPO DE COMPUTO Y DE TECNOLOGIAS DE LA INFORMACION EQUIPO DE COMPUTO Y DE TECNOLOGIA DE LA INFORMACION / MONITORES MONITOR DE 24 PULGADAS	MONITOR DE 24 PULGADAS, MODELO 24W	01 05 01 - UNIDAD DE TRANSPARENCIA	00011 - REYES BRAVO JORGE LUIS	23/09/2019	OFICIAL	SI	\$2,068.28
05-01-05-01-04-00004-00374	MOBILIARIO Y EQUIPO DE ADMINISTRACIÓN / EQUIPO DE COMPUTO Y DE TECNOLOGIAS DE LA INFORMACION EQUIPO DE COMPUTO Y DE TECNOLOGIA DE LA INFORMACION / MONITORES MONITOR DE 24 PULGADAS	MONITOR DE 24 PULGADAS, MODELO 24W	01 10 01 - DIRECCION DE INTELIGENCIA DE DATOS	00052 - SANCHEZ MORENO ALEJANDRA ROTCHEH	23/09/2019	OFICIAL	SI	\$2,068.28
05-01-05-01-04-00004-00375	MOBILIARIO Y EQUIPO DE ADMINISTRACIÓN / EQUIPO DE COMPUTO Y DE TECNOLOGIAS DE LA INFORMACION EQUIPO DE COMPUTO Y DE TECNOLOGIA DE LA INFORMACION / MONITORES MONITOR DE 24 PULGADAS	MONITOR DE 24 PULGADAS, MODELO 24W	01 03 01 - COORDINACION DE ADMINISTRACION	00037 - TORRES PIMENTEL JUAN PABLO	23/09/2019	OFICIAL	SI	\$2,068.28
05-01-05-01-04-00004-00376	MOBILIARIO Y EQUIPO DE ADMINISTRACIÓN / EQUIPO DE COMPUTO Y DE TECNOLOGIAS DE LA INFORMACION EQUIPO DE COMPUTO Y DE TECNOLOGIA DE LA INFORMACION / MONITORES MONITOR DE 24 PULGADAS	MONITOR DE 24 PULGADAS, MODELO 24W	01 05 01 - UNIDAD DE TRANSPARENCIA	00021 - VALADEZ CORONA PAOLA MAYCEL	23/09/2019	OFICIAL	SI	\$2,068.28

Clasificación/No. de Inventario	Descripción Clasificación	Descripción del Bien	Adscripción	Usuario del Bien	Fecha de Admisión	Regimen de Propiedad	Capitaliza	Costo de Adquisición
05-01-05-01-04-00004-00377	MOBILIARIO Y EQUIPO DE ADMINISTRACIÓN / EQUIPO DE COMPUTO Y DE TECNOLOGIAS DE LA INFORMACION EQUIPO DE COMPUTO Y DE TECNOLOGIA DE LA INFORMACION / MONITORES MONITOR DE 27 PULGADAS	MONITOR DE 27 PULGADAS, MODELO 2669	01 04 01 - COORDINACION DE ASUNTOS JURIDICOS	00007 - VILLALBAZ LOPEZ JORGE FERNANDO	23/09/2019	OFICIAL	SI	\$2,068.28
05-01-05-01-04-00005-00378	MOBILIARIO Y EQUIPO DE ADMINISTRACIÓN / EQUIPO DE COMPUTO Y DE TECNOLOGIAS DE LA INFORMACION EQUIPO DE COMPUTO Y DE TECNOLOGIA DE LA INFORMACION / MONITORES MONITOR DE 27 PULGADAS (USD)	MONITOR DE 27 PULG, RESOLUCION UHD, MODELO M20L	01 08 01 - DIRECCION DE TECNOLOGIAS Y PLATAFORMAS	00009 - FRANCO REBOREDA CARLOS ALBERTO	03/09/2019	OFICIAL	SI	\$12,946.76
05-01-05-01-04-00005-00379	MOBILIARIO Y EQUIPO DE ADMINISTRACIÓN / EQUIPO DE COMPUTO Y DE TECNOLOGIAS DE LA INFORMACION EQUIPO DE COMPUTO Y DE TECNOLOGIA DE LA INFORMACION / MONITORES MONITOR DE 27 PULGADAS (USD)	MONITOR DE 27 PULG, RESOLUCION UHD, MODELO M20L	01 08 01 - DIRECCION DE TECNOLOGIAS Y PLATAFORMAS	00015 - JACINTO MONTES RICARDO RAUL	03/09/2019	OFICIAL	SI	\$12,946.76
05-01-05-01-04-00005-00380	MOBILIARIO Y EQUIPO DE ADMINISTRACIÓN / EQUIPO DE COMPUTO Y DE TECNOLOGIAS DE LA INFORMACION EQUIPO DE COMPUTO Y DE TECNOLOGIA DE LA INFORMACION / MONITORES MONITOR DE 27 PULGADAS (USD)	MONITOR DE 27 PULG, RESOLUCION UHD, MODELO M20L	01 07 01 - DIRECCION DE LA COORDINACION INTERINSTITUCIONAL	00031 - SALCIDO LEDEZMA MARIA AZUCENA	03/09/2019	OFICIAL	SI	\$12,946.76
05-01-05-01-04-00006-00381	MOBILIARIO Y EQUIPO DE ADMINISTRACIÓN / EQUIPO DE COMPUTO Y DE TECNOLOGIAS DE LA INFORMACION EQUIPO DE COMPUTO Y DE TECNOLOGIA DE LA INFORMACION / MONITORES MONITOR DE VIDEO 27"	MONITOR DE VIDEO 27"	01 10 01 - DIRECCION DE INTELIGENCIA DE DATOS	00028 - RODRIGUEZ ROMERO DENIS PAUL	22/07/2019	OFICIAL	SI	\$3,990.40
05-01-05-01-04-00006-00382	MOBILIARIO Y EQUIPO DE ADMINISTRACIÓN / EQUIPO DE COMPUTO Y DE TECNOLOGIAS DE LA INFORMACION EQUIPO DE COMPUTO Y DE TECNOLOGIA DE LA INFORMACION / MONITORES MONITOR DE VIDEO DE 27 PULGADAS	MONITOR DE VIDEO 27"	01 01 01 - OFICINA DE LA SECRETARIA TECNICA	00002 - FIGUEROA NERI HAINÉ	22/07/2019	OFICIAL	SI	\$3,990.40
05-01-05-01-04-00006-00383	MOBILIARIO Y EQUIPO DE ADMINISTRACIÓN / EQUIPO DE COMPUTO Y DE TECNOLOGIAS DE LA INFORMACION EQUIPO DE COMPUTO Y DE TECNOLOGIA DE LA INFORMACION / MONITORES MONITOR DE VIDEO DE 27 PULGADAS	MONITOR DE VIDEO 27"	01 08 01 - DIRECCION DE TECNOLOGIAS Y PLATAFORMAS	00018 - LÓPEZ PÉREZ MAYRA LIZETH	22/07/2019	OFICIAL	SI	\$3,990.40
05-01-05-01-04-00006-00384	MOBILIARIO Y EQUIPO DE ADMINISTRACIÓN / EQUIPO DE COMPUTO Y DE TECNOLOGIAS DE LA INFORMACION EQUIPO DE COMPUTO Y DE TECNOLOGIA DE LA INFORMACION / MONITORES MONITOR DE VIDEO DE 27 PULGADAS	MONITOR DE VIDEO 27"	01 01 01 - OFICINA DE LA SECRETARIA TECNICA	00003 - MARTÍNEZ RUIZ PAOLA BERENICE	22/07/2019	OFICIAL	SI	\$3,990.40
05-01-05-01-04-00006-00385	MOBILIARIO Y EQUIPO DE ADMINISTRACIÓN / EQUIPO DE COMPUTO Y DE TECNOLOGIAS DE LA INFORMACION EQUIPO DE COMPUTO Y DE TECNOLOGIA DE LA INFORMACION / MONITORES MONITOR DE VIDEO DE 27 PULGADAS	MONITOR DE VIDEO 27"	01 08 01 - DIRECCION DE TECNOLOGIAS Y PLATAFORMAS	00016 - OMBEXO QUINTERO JESÚS ANDRÉS	22/07/2019	OFICIAL	SI	\$3,990.40
05-01-05-01-04-00006-00386	MOBILIARIO Y EQUIPO DE ADMINISTRACIÓN / EQUIPO DE COMPUTO Y DE TECNOLOGIAS DE LA INFORMACION EQUIPO DE COMPUTO Y DE TECNOLOGIA DE LA INFORMACION / MONITORES MONITOR DE VIDEO DE 27 PULGADAS	MONITOR DE VIDEO 27"	01 08 01 - DIRECCION DE TECNOLOGIAS Y PLATAFORMAS	00014 - ULLOA CORTIZ FRANCISCO JAVIER	22/07/2019	OFICIAL	SI	\$3,990.40
05-01-05-01-05-00001-00387	MOBILIARIO Y EQUIPO DE ADMINISTRACIÓN / EQUIPO DE COMPUTO Y DE TECNOLOGIAS DE LA INFORMACION EQUIPO DE COMPUTO Y DE TECNOLOGIA DE LA INFORMACION / SCANNERS	ESCANNER PORTATIL MARIA EPSON MODELO W300P/EPSON D5-40	01 03 01 - COORDINACION DE ADMINISTRACION	00025 - HUERTA CRUZ MARLENE JACKELINE	17/09/2019	OFICIAL	SI	\$3,582.08
05-01-05-01-05-00001-00388	MOBILIARIO Y EQUIPO DE ADMINISTRACIÓN / EQUIPO DE COMPUTO Y DE TECNOLOGIAS DE LA INFORMACION EQUIPO DE COMPUTO Y DE TECNOLOGIA DE LA INFORMACION / SCANNERS	ESCANNER PORTATIL MARIA EPSON MODELO W300P/EPSON D5-40	01 03 01 - COORDINACION DE ADMINISTRACION	00042 - LÓPEZ AGUIRRE DULCE ELENA	17/09/2019	OFICIAL	SI	\$3,582.08

SECRETARÍA EJECUTIVA DEL SISTEMA ESTATAL ANTICORRUPCIÓN DE JALISCO
ANÁLISIS DE BIENES MUEBLES

Clasificación/No. de Inventario	Descripción Clasificación	Descripción del Bien	Adscripción	Usuario del Bien	Fecha de Adquisición	Regimen de Propiedad	Centralizad	Costo de Adquisición
05-01-05-01-07-00002-00389	MOBILIARIO Y EQUIPO DE ADMINISTRACIÓN / EQUIPO DE COMPUTO Y DE TECNOLOGIAS DE LA INFORMACION / EQUIPO DE COMPUTO Y DE TECNOLOGIAS DE LA INFORMACION / SCANNER / SCANNERS DE ALTO DESPEÑO	ESCÁNER HP MODELO ENTERPRISE FLOW	01 03 01 - COORDINACION DE ADMINISTRACION	00037 - TORRES PIMENTEL JUAN PABLO	10/12/2019	OFICIAL	SI	\$19,909.08
05-01-05-01-06-00003-00390	MOBILIARIO Y EQUIPO DE ADMINISTRACION / EQUIPO DE COMPUTO Y DE TECNOLOGIAS DE LA INFORMACION / EQUIPO DE COMPUTO Y DE TECNOLOGIAS DE LA INFORMACION / RELOJ / RELOJ CECADOR DE RETORNO FÁCIL	RELOJ CECADOR DE ESPERANZA, CTRL DE ACCESO Y ASISTENCIA, 3000 IMÁGENES DE ROSTRO, 4000 HUELLAS, 10000 TARJETAS, DISTINGUE ENTRE UN ROSTRO Y UNA IMAGEN, ETC.	01 03 01 - COORDINACION DE ADMINISTRACION	00025 - HUIERTA CRUZ MARLENE JACKELINE	12/12/2019	OFICIAL	SI	\$11,235.01
05-01-05-01-07-00004-00391	MOBILIARIO Y EQUIPO DE ADMINISTRACION / EQUIPO DE COMPUTO Y DE TECNOLOGIAS DE LA INFORMACION / EQUIPO DE COMPUTO Y DE TECNOLOGIAS DE LA INFORMACION / OTROS EQUIPOS DE COMPUTO / SWITCH 24 PUERTOS	SWITCH ADMINISTRABLE DE 24 PUERTOS-MARCA CISCO MODELO S2050-20P	01 08 01 - DIRECCION DE TECNOLOGIAS Y PLATAFORMAS	00016 - OVIEDO QUINTERO JESÚS ANDRÉS	03/09/2019	OFICIAL	SI	\$35,426.40
05-01-05-01-07-00007-00392	MOBILIARIO Y EQUIPO DE ADMINISTRACION / EQUIPO DE COMPUTO Y DE TECNOLOGIAS DE LA INFORMACION / EQUIPO DE COMPUTO Y DE TECNOLOGIAS DE LA INFORMACION / OTROS EQUIPOS DE COMPUTO / SWITCH 48 PUERTOS	SWITCH ADMINISTRABLE DE 48 PUERTOS-MARCA CISCO MODELO S2050-20P	01 08 01 - DIRECCION DE TECNOLOGIAS Y PLATAFORMAS	00016 - OVIEDO QUINTERO JESÚS ANDRÉS	03/09/2019	OFICIAL	SI	\$51,579.40
05-01-05-01-07-00007-00393	MOBILIARIO Y EQUIPO DE ADMINISTRACION / EQUIPO DE COMPUTO Y DE TECNOLOGIAS DE LA INFORMACION / EQUIPO DE COMPUTO Y DE TECNOLOGIAS DE LA INFORMACION / OTROS EQUIPOS DE COMPUTO / SWITCH 48 PUERTOS	SWITCH ADMINISTRABLE DE 48 PUERTOS-MARCA CISCO MODELO S2050-20P	01 08 01 - DIRECCION DE TECNOLOGIAS Y PLATAFORMAS	00016 - OVIEDO QUINTERO JESÚS ANDRÉS	04/09/2019	OFICIAL	SI	\$51,579.40
05-01-05-01-07-00008-00529	MOBILIARIO Y EQUIPO DE ADMINISTRACION / EQUIPO DE COMPUTO Y DE TECNOLOGIAS DE LA INFORMACION / EQUIPO DE COMPUTO Y DE TECNOLOGIAS DE LA INFORMACION / CONVERTIDOR DE STRREAMING	MODULADOR PARA TRANSMISIONES EN STREAMING (COMUNICADOR DE TRANSMISION EN VIVO VIVI HOME ATDL)	01 10 01 - DIRECCION DE INTELIGENCIA DE DATOS	00052 - SANCHEZ MORENO ALEJANDRA ROTCHEH	13/11/2020	OFICIAL	SI	\$9,741.68
05-01-05-01-07-00009-00394	MOBILIARIO Y EQUIPO DE ADMINISTRACION / EQUIPO DE COMPUTO Y DE TECNOLOGIAS DE LA INFORMACION / EQUIPO DE COMPUTO Y DE TECNOLOGIAS DE LA INFORMACION / DISCO DURO DE 1 TB	DISCO DURO 1TB DE CAPACIDAD	01 03 01 - COORDINACION DE ADMINISTRACION	00004 - ABRILA FLORES MARTHA IRAI	03/07/2019	OFICIAL	SI	\$1,012.68
05-01-05-01-07-00009-00395	MOBILIARIO Y EQUIPO DE ADMINISTRACION / EQUIPO DE COMPUTO Y DE TECNOLOGIAS DE LA INFORMACION / EQUIPO DE COMPUTO Y DE TECNOLOGIAS DE LA INFORMACION / DISCO DURO DE 1 TB	DISCO DURO 1TB DE CAPACIDAD	01 01 01 - OFICINA DE LA SECRETARIA TECNICA	00005 - NAVARRO SERRANO REYNA WENDOLYN	03/07/2019	OFICIAL	SI	\$1,012.68
05-01-05-01-07-00009-00396	MOBILIARIO Y EQUIPO DE ADMINISTRACION / EQUIPO DE COMPUTO Y DE TECNOLOGIAS DE LA INFORMACION / EQUIPO DE COMPUTO Y DE TECNOLOGIAS DE LA INFORMACION / DISCO DURO DE 1 TB	DISCO DURO 1TB DE CAPACIDAD	01 08 01 - DIRECCION DE TECNOLOGIAS Y PLATAFORMAS	00009 - FRANCO REBORDA CARLOS ALBERTO	03/07/2019	OFICIAL	SI	\$1,012.68
05-01-05-01-07-00009-00397	MOBILIARIO Y EQUIPO DE ADMINISTRACION / EQUIPO DE COMPUTO Y DE TECNOLOGIAS DE LA INFORMACION / EQUIPO DE COMPUTO Y DE TECNOLOGIAS DE LA INFORMACION / DISCO DURO DE 1 TB	DISCO DURO 1TB DE CAPACIDAD	01 06 01 - DIRECCION DE POLITICAS PUBLICAS	00022 - GONZÁLEZ RUIZ OSCAR	03/07/2019	OFICIAL	SI	\$1,012.68
05-01-05-01-07-00009-00398	MOBILIARIO Y EQUIPO DE ADMINISTRACION / EQUIPO DE COMPUTO Y DE TECNOLOGIAS DE LA INFORMACION / EQUIPO DE COMPUTO Y DE TECNOLOGIAS DE LA INFORMACION / OTROS EQUIPOS DE COMPUTO / DISCO DURO DE 1 TB	DISCO DURO 1TB DE CAPACIDAD	01 08 01 - DIRECCION DE TECNOLOGIAS Y PLATAFORMAS	00015 - JACINTO MONTES RICARDO RAÚL	03/07/2019	OFICIAL	SI	\$1,012.68
05-01-05-01-07-00009-00399	MOBILIARIO Y EQUIPO DE ADMINISTRACION / EQUIPO DE COMPUTO Y DE TECNOLOGIAS DE LA INFORMACION / EQUIPO DE COMPUTO Y DE TECNOLOGIAS DE LA INFORMACION / OTROS EQUIPOS DE COMPUTO / DISCO DURO DE 1 TB	DISCO DURO 1TB DE CAPACIDAD	01 08 01 - DIRECCION DE TECNOLOGIAS Y PLATAFORMAS	00018 - LÓPEZ PÉREZ MAYRA LIZETH	03/07/2019	OFICIAL	SI	\$1,012.68

Clasificación/No. de Inventario	Descripción Clasificación	Descripción del Bien	Adscripción	Usuario del Bien	Fecha de Adquisición	Regimen de Propiedad	Cantifilzab	Costo de Adquisición
05-01-05-01-07-00009-00400	MUEBLARIO Y EQUIPO DE ADMINISTRACIÓN / EQUIPO DE COMPUTO Y DE TECNOLOGIAS DE LA INFORMACION EQUIPO DE COMPUTO Y DE TECNOLOGIA DE LA INFORMACION / OTROS EQUIPOS DE COMPUTO DISCO DURO DE 1 TB	DISCO DURO 1TB DE CAPACIDAD	01 01 01 - OFICINA DE LA SECRETARIA TECNICA	00003 - MARTINEZ RUIZ PAOLA BERENICE	03/07/2019	OFICIAL	SI	\$1,012.68
05-01-05-01-07-00009-00401	MUEBLARIO Y EQUIPO DE ADMINISTRACION / EQUIPO DE COMPUTO Y DE TECNOLOGIAS DE LA INFORMACION EQUIPO DE COMPUTO Y DE TECNOLOGIA DE LA INFORMACION / OTROS EQUIPOS DE COMPUTO DISCO DURO DE 1 TB	DISCO DURO 1TB DE CAPACIDAD	01 07 01 - DIRECCION DE LA COORDINACION INTERINSTITUCIONAL	00024 - MEZA TEJEDA ERNESTO	03/07/2019	OFICIAL	SI	\$1,012.68
05-01-05-01-07-00009-00402	MUEBLARIO Y EQUIPO DE ADMINISTRACION / EQUIPO DE COMPUTO Y DE TECNOLOGIAS DE LA INFORMACION EQUIPO DE COMPUTO Y DE TECNOLOGIA DE LA INFORMACION / OTROS EQUIPOS DE COMPUTO DISCO DURO DE 1 TB	DISCO DURO 1TB DE CAPACIDAD	01 05 01 - UNIDAD DE TRANSPARENCIA	00011 - REYES BRAVO JORGE LUIS	03/07/2019	OFICIAL	SI	\$1,012.68
05-01-05-01-07-00009-00403	MUEBLARIO Y EQUIPO DE ADMINISTRACION / EQUIPO DE COMPUTO Y DE TECNOLOGIAS DE LA INFORMACION EQUIPO DE COMPUTO Y DE TECNOLOGIA DE LA INFORMACION / OTROS EQUIPOS DE COMPUTO DISCO DURO DE 1 TB	DISCO DURO 1TB DE CAPACIDAD	01 10 01 - DIRECCION DE INTELIGENCIA DE DATOS	00057 - SANCHEZ MORENO ALEJANDRA ROTCHE	03/07/2019	OFICIAL	SI	\$1,012.68
05-01-05-01-07-00009-00404	MUEBLARIO Y EQUIPO DE ADMINISTRACION / EQUIPO DE COMPUTO Y DE TECNOLOGIAS DE LA INFORMACION EQUIPO DE COMPUTO Y DE TECNOLOGIA DE LA INFORMACION / OTROS EQUIPOS DE COMPUTO DISCO DURO DE 1 TB	DISCO DURO 1TB DE CAPACIDAD	01 08 01 - DIRECCION DE TECNOLOGIAS Y PLATAFORMAS	00014 - ULLOA CORTIZ FRANCISCO JAVIER	03/07/2019	OFICIAL	SI	\$1,012.68
05-01-05-01-07-00009-00405	MUEBLARIO Y EQUIPO DE ADMINISTRACION / EQUIPO DE COMPUTO Y DE TECNOLOGIAS DE LA INFORMACION EQUIPO DE COMPUTO Y DE TECNOLOGIA DE LA INFORMACION / OTROS EQUIPOS DE COMPUTO DISCO DURO DE 1 TB	DISCO DURO 1TB DE CAPACIDAD	01 04 01 - COORDINACION DE ASUNTOS JURIDICOS	00007 - VILLALVAZO LOPEZ JORGE FERNANDO	03/07/2019	OFICIAL	SI	\$1,012.68
05-01-05-01-07-00010-00407	MUEBLARIO Y EQUIPO DE ADMINISTRACION / EQUIPO DE COMPUTO Y DE TECNOLOGIAS DE LA INFORMACION EQUIPO DE COMPUTO Y DE TECNOLOGIA DE LA INFORMACION / OTROS EQUIPOS DE COMPUTO ACCESO POINT	ACCESO POINT ANUSA MP 305 RW DUAL 300-2000-3 MU MEMO RADIO INTEGRATED ANTENNA INSTANT AP	01 08 01 - DIRECCION DE TECNOLOGIAS Y PLATAFORMAS	00016 - OVIEDO QUINTERO JESUS ANDRES	22/07/2019	OFICIAL	SI	\$10,067.95
05-01-05-01-07-00010-00408	MUEBLARIO Y EQUIPO DE ADMINISTRACION / EQUIPO DE COMPUTO Y DE TECNOLOGIAS DE LA INFORMACION EQUIPO DE COMPUTO Y DE TECNOLOGIA DE LA INFORMACION / OTROS EQUIPOS DE COMPUTO ACCESO POINT	ACCESO POINT ANUSA MP 305 RW DUAL 300-2000-3 MU MEMO RADIO INTEGRATED ANTENNA INSTANT AP	01 08 01 - DIRECCION DE TECNOLOGIAS Y PLATAFORMAS	00016 - OVIEDO QUINTERO JESUS ANDRES	22/07/2019	OFICIAL	SI	\$10,067.95
05-01-05-01-07-00010-00409	MUEBLARIO Y EQUIPO DE ADMINISTRACION / EQUIPO DE COMPUTO Y DE TECNOLOGIAS DE LA INFORMACION EQUIPO DE COMPUTO Y DE TECNOLOGIA DE LA INFORMACION / OTROS EQUIPOS DE COMPUTO ACCESO POINT	ACCESO POINT ANUSA MP 305 RW DUAL 300-2000-3 MU MEMO RADIO INTEGRATED ANTENNA INSTANT AP	01 08 01 - DIRECCION DE TECNOLOGIAS Y PLATAFORMAS	00016 - OVIEDO QUINTERO JESUS ANDRES	22/07/2019	OFICIAL	SI	\$10,067.95
05-01-05-01-07-00010-00410	MUEBLARIO Y EQUIPO DE ADMINISTRACION / EQUIPO DE COMPUTO Y DE TECNOLOGIAS DE LA INFORMACION EQUIPO DE COMPUTO Y DE TECNOLOGIA DE LA INFORMACION / OTROS EQUIPOS DE COMPUTO ACCESO POINT	ACCESO POINT ANUSA MP 305 RW DUAL 300-2000-3 MU MEMO RADIO INTEGRATED ANTENNA INSTANT AP	01 08 01 - DIRECCION DE TECNOLOGIAS Y PLATAFORMAS	00016 - OVIEDO QUINTERO JESUS ANDRES	22/07/2019	OFICIAL	SI	\$10,067.95
05-01-05-01-07-00010-00411	MUEBLARIO Y EQUIPO DE ADMINISTRACION / EQUIPO DE COMPUTO Y DE TECNOLOGIAS DE LA INFORMACION EQUIPO DE COMPUTO Y DE TECNOLOGIA DE LA INFORMACION / OTROS EQUIPOS DE COMPUTO ACCESO POINT	ACCESO POINT ANUSA MP 305 RW DUAL 300-2000-3 MU MEMO RADIO INTEGRATED ANTENNA INSTANT AP	01 08 01 - DIRECCION DE TECNOLOGIAS Y PLATAFORMAS	00016 - OVIEDO QUINTERO JESUS ANDRES	22/07/2019	OFICIAL	SI	\$10,067.95
05-01-05-01-07-00010-00412	MUEBLARIO Y EQUIPO DE ADMINISTRACION / EQUIPO DE COMPUTO Y DE TECNOLOGIAS DE LA INFORMACION EQUIPO DE COMPUTO Y DE TECNOLOGIA DE LA INFORMACION / OTROS EQUIPOS DE COMPUTO ACCESO POINT	ACCESO POINT ANUSA MP 305 RW DUAL 300-2000-3 MU MEMO RADIO INTEGRATED ANTENNA INSTANT AP	01 08 01 - DIRECCION DE TECNOLOGIAS Y PLATAFORMAS	00016 - OVIEDO QUINTERO JESUS ANDRES	22/07/2019	OFICIAL	SI	\$10,067.95

Clasificación/No. de Inventario	Descripción Clasificación	Descripción del Bien	Adscripción	Usuario del Bien	Fecha de Adquisición	Regimen de Propiedad	Costo de Adquisición
05-01-05-01-07-00010-00413	MOBILIARIO Y EQUIPO DE ADMINISTRACIÓN / EQUIPO DE COMPUTO Y DE TECNOLOGIAS DE LA INFORMACION / EQUIPO DE COMPUTO Y DE TECNOLOGIA DE LA INFORMACION / OTROS EQUIPOS DE COMPUTO ACCESS POINT	ACCESS POINT ARUBA LAP 305 RW DUAL 202.2702.3 MU MIMO RADIO INTEGRATED ANTENNA INSTANT AP	01 08 01 - DIRECCION DE TECNOLOGIAS Y PLATAFORMAS	00016 - OVIEDO QUINTERO JESUS ANDRES	22/07/2019	OFICIAL	\$10,067.95
05-01-05-01-07-00010-00414	MOBILIARIO Y EQUIPO DE ADMINISTRACION / EQUIPO DE COMPUTO Y DE TECNOLOGIAS DE LA INFORMACION / EQUIPO DE COMPUTO Y DE TECNOLOGIA DE LA INFORMACION / OTROS EQUIPOS DE COMPUTO ACCESS POINT	ACCESS POINT ARUBA LAP 305 RW DUAL 202.2702.3 MU MIMO RADIO INTEGRATED ANTENNA INSTANT AP	01 08 01 - DIRECCION DE TECNOLOGIAS Y PLATAFORMAS	00016 - OVIEDO QUINTERO JESUS ANDRES	22/07/2019	OFICIAL	\$10,067.95
05-01-05-01-09-00001-00518	MOBILIARIO Y EQUIPO DE ADMINISTRACION / EQUIPO DE COMPUTO Y DE TECNOLOGIAS DE LA INFORMACION / EQUIPO DE COMPUTO Y DE TECNOLOGIA DE LA INFORMACION / ACCESORIOS PARA SERVIDOR UPS	EQUIPO DE ENERGIA INTERCAMBIABLE (UPS) DE 600 VA INTERACTIVO CON AIR MARCA CEBER POWER AT600000	01 08 01 - DIRECCION DE TECNOLOGIAS Y PLATAFORMAS	00016 - OVIEDO QUINTERO JESUS ANDRES	27/07/2020	OFICIAL	\$2,584.48
05-01-05-01-09-00001-00519	MOBILIARIO Y EQUIPO DE ADMINISTRACION / EQUIPO DE COMPUTO Y DE TECNOLOGIAS DE LA INFORMACION / EQUIPO DE COMPUTO Y DE TECNOLOGIA DE LA INFORMACION / ACCESORIOS PARA SERVIDOR UPS	EQUIPO DE ENERGIA INTERCAMBIABLE (UPS) DE 600 VA INTERACTIVO CON AIR MARCA CEBER POWER AT600000	01 08 01 - DIRECCION DE TECNOLOGIAS Y PLATAFORMAS	00016 - OVIEDO QUINTERO JESUS ANDRES	27/07/2020	OFICIAL	\$2,584.48
05-01-05-01-09-00001-00520	MOBILIARIO Y EQUIPO DE ADMINISTRACION / EQUIPO DE COMPUTO Y DE TECNOLOGIAS DE LA INFORMACION / EQUIPO DE COMPUTO Y DE TECNOLOGIA DE LA INFORMACION / ACCESORIOS PARA SERVIDOR UPS	EQUIPO DE ENERGIA INTERCAMBIABLE (UPS) DE 600 VA INTERACTIVO CON AIR MARCA CEBER POWER AT600000	01 08 01 - DIRECCION DE TECNOLOGIAS Y PLATAFORMAS	00016 - OVIEDO QUINTERO JESUS ANDRES	27/07/2020	OFICIAL	\$2,584.48
05-01-05-01-10-00001-00428	MOBILIARIO Y EQUIPO DE ADMINISTRACION / EQUIPO DE COMPUTO Y DE TECNOLOGIAS DE LA INFORMACION / EQUIPO DE COMPUTO Y DE TECNOLOGIA DE LA INFORMACION / EQUIPOS DE RED Y REDES INALAMBRICAS UTM FICORE BDL 8 X 5	1 UTM FICORE BDL 8 X 5 SUPORTE SECURE 28 TITETS DE SOPORTE ANUAL COORDO DEL PRODUCTO	01 08 01 - DIRECCION DE TECNOLOGIAS Y PLATAFORMAS	00016 - OVIEDO QUINTERO JESUS ANDRES	03/07/2019	OFICIAL	\$126,191.12
05-01-05-01-11-00001-00429	MOBILIARIO Y EQUIPO DE ADMINISTRACION / EQUIPO DE COMPUTO Y DE TECNOLOGIAS DE LA INFORMACION / EQUIPO DE COMPUTO Y DE TECNOLOGIA DE LA INFORMACION / SERVIDOR EQUIPO DE ALMACENAMIENTO DE 12 TBAS	SERVIDOR DE ALMACENAMIENTO DE 12 TBAS CON PUERTO ETHERNET, 2 PUERTOS USB 3.1.	01 08 01 - DIRECCION DE TECNOLOGIAS Y PLATAFORMAS	00016 - OVIEDO QUINTERO JESUS ANDRES	03/09/2019	OFICIAL	\$15,820.08
05-01-05-01-11-00002-00430	MOBILIARIO Y EQUIPO DE ADMINISTRACION / EQUIPO DE COMPUTO Y DE TECNOLOGIAS DE LA INFORMACION / EQUIPO DE COMPUTO Y DE TECNOLOGIA DE LA INFORMACION / SERVIDOR SERVIDOR DE MONITOREO CON MONITOR	SERVIDOR DE MONITOREO MODELO ELITE DESK 800 G4, CON MONITOR DE 21" MARCA HP, MODELO RZ2 TORRE G4	01 08 01 - DIRECCION DE TECNOLOGIAS Y PLATAFORMAS	00016 - OVIEDO QUINTERO JESUS ANDRES	19/08/2019	OFICIAL	\$21,789.44
05-01-05-01-11-00003-00431	MOBILIARIO Y EQUIPO DE ADMINISTRACION / EQUIPO DE COMPUTO Y DE TECNOLOGIAS DE LA INFORMACION / EQUIPO DE COMPUTO Y DE TECNOLOGIA DE LA INFORMACION / SERVIDOR SERVIDOR DE DESARROLLO	SERVIDOR DESARROLLO MARCA HP MODELO Z2 TORRE G4	01 08 01 - DIRECCION DE TECNOLOGIAS Y PLATAFORMAS	00015 - JACINTO MONTES RICARDO RAUL	14/08/2019	OFICIAL	\$25,493.32
05-01-09-01-02-00006-00432	MOBILIARIO Y EQUIPO DE ADMINISTRACION / OTROS MOBILIARIOS Y EQUIPOS DE OTROS MOBILIARIOS Y EQUIPOS DE ADMINISTRACION / OTROS EQUIPOS REFRIGERAR	REFRIGERAR MARCA WHIRLPOOL WSS6000 DE 5 PIES CUBICOS DE ALTO 84.39 DE ANCHO 30.55 CAPACIDAD COMESTOR 28.30 L CAPACIDAD REFRIGERADOR 110.37 L	01 03 01 - COORDINACION DE ADMINISTRACION	00042 - LÓPEZ AGUIRRE DULCE ELENA	27/06/2019	OFICIAL	\$4,315.20
05-01-09-01-02-00007-00433	MOBILIARIO Y EQUIPO DE ADMINISTRACION / OTROS MOBILIARIOS Y EQUIPOS DE ADMINISTRACION / OTROS MOBILIARIOS Y EQUIPOS DE ADMINISTRACION / OTROS EQUIPOS REFRIGERADOR	REFRIGERADOR DE 18 PIES CUBICOS, MODELO WH1800 D, CUENTA CON DOS PARRILLAS DE CRISTAL TEMPERADO, CUCHA PARA VERDUGOS Y ANAQUELES CON CAPACIDAD DE UN GALON.	01 03 01 - COORDINACION DE ADMINISTRACION	00042 - LÓPEZ AGUIRRE DULCE ELENA	22/03/2019	OFICIAL	\$10,721.30
05-01-09-01-02-00009-00434	MOBILIARIO Y EQUIPO DE ADMINISTRACION / OTROS MOBILIARIOS Y EQUIPOS DE ADMINISTRACION / OTROS MOBILIARIOS Y EQUIPOS DE ADMINISTRACION / OTROS EQUIPOS TITULADORA DE DOCUMENTOS	TITULADORA PELLONES X, NEGRA	01 03 01 - COORDINACION DE ADMINISTRACION	00004 - ABRILLA FLORES MARTHA IRAI	25/10/2019	OFICIAL	\$1,799.00

Clasificación / No. de Inventario	Descripción Clasificación	Descripción del Bien	Adscripción	Usuario del Bien	Fecha de Adquisición	Regimen de Propiedad	Cantitatividad	Costo de Adquisición
05-06-06-01-02-00002-00446	MAQUINARIA, OTROS EQUIPOS Y HERRAMIENTAS / EQUIPOS DE GENERACION ELECTRICA, APARATOS Y ACCESORIOS ELECTRICOS / APARATOS Y ACCESORIOS ELECTRICOS / APARATOS Y ACCESORIOS ELECTRICOS / APARATOS Y ACCESORIOS ELECTRICOS / UPS NO BREAK	NO BREAK APC SMART UPS 1.5000 VA BACTOWER LCD 100-127 VOUTE	01 08 01 - DIRECCION DE TECNOLOGIAS Y PLATAFORMAS	00016 - OVIDEO QUINTERO JESUS ANDRES	03/12/2019	OFICIAL	SI	\$33,268.74
05-06-06-01-02-00002-00484	MAQUINARIA, OTROS EQUIPOS Y HERRAMIENTAS / EQUIPOS DE GENERACION ELECTRICA, APARATOS Y ACCESORIOS ELECTRICOS / EQUIPO DE GENERACION ELECTRICA, APARATOS Y ACCESORIOS ELECTRICOS / APARATOS Y ACCESORIOS ELECTRICOS / UPS NO BREAK	UPS NO BREAK MODELO MT1000, CAPACIDAD DE 1 KVA, 10 SALIDAS TIPO NEMA 5-15R, CON RESPALDO DE BATERIA.	01 03 01 - COORDINACION DE ADMINISTRACION	00004 - ARRILCIA FLORES MARTHA TRAI	03/09/2019	OFICIAL	SI	\$1,640.24
05-06-06-01-02-00002-00485	MAQUINARIA, OTROS EQUIPOS Y HERRAMIENTAS / EQUIPOS DE GENERACION ELECTRICA, APARATOS Y ACCESORIOS ELECTRICOS / EQUIPO DE GENERACION ELECTRICA, APARATOS Y ACCESORIOS ELECTRICOS / APARATOS Y ACCESORIOS ELECTRICOS / UPS NO BREAK	UPS NO BREAK MODELO MT1000, CAPACIDAD DE 1 KVA, 10 SALIDAS TIPO NEMA 5-15R, CON RESPALDO DE BATERIA.	01 10 01 - DIRECCION DE INTELIGENCIA DE DATOS	00028 - RODRIGUEZ ROMERO DENIS PAUL	03/09/2019	OFICIAL	SI	\$1,640.24
05-06-06-01-02-00002-00486	MAQUINARIA, OTROS EQUIPOS Y HERRAMIENTAS / EQUIPOS DE GENERACION ELECTRICA, APARATOS Y ACCESORIOS ELECTRICOS / EQUIPO DE GENERACION ELECTRICA, APARATOS Y ACCESORIOS ELECTRICOS / APARATOS Y ACCESORIOS ELECTRICOS / UPS NO BREAK	UPS NO BREAK MODELO MT1000, CAPACIDAD DE 1 KVA, 10 SALIDAS TIPO NEMA 5-15R, CON RESPALDO DE BATERIA.	01 04 01 - COORDINACION DE ASUNTOS JURIDICOS	00013 - CISNEROS FRANCO GUADALUPE ALEJANDRA	03/09/2019	OFICIAL	SI	\$1,640.24
05-06-06-01-02-00002-00487	MAQUINARIA, OTROS EQUIPOS Y HERRAMIENTAS / EQUIPOS DE GENERACION ELECTRICA, APARATOS Y ACCESORIOS ELECTRICOS / EQUIPO DE GENERACION ELECTRICA, APARATOS Y ACCESORIOS ELECTRICOS / APARATOS Y ACCESORIOS ELECTRICOS / UPS NO BREAK	UPS NO BREAK MODELO MT1000, CAPACIDAD DE 1 KVA, 10 SALIDAS TIPO NEMA 5-15R, CON RESPALDO DE BATERIA.	01 02 01 - ORGANISMO INTERNO DE CONTROL	00030 - GÓMEZ GONZALEZ CLAUDIA VERÓNICA	03/09/2019	OFICIAL	SI	\$1,640.24
05-06-06-01-02-00002-00488	MAQUINARIA, OTROS EQUIPOS Y HERRAMIENTAS / EQUIPOS DE GENERACION ELECTRICA, APARATOS Y ACCESORIOS ELECTRICOS / EQUIPO DE GENERACION ELECTRICA, APARATOS Y ACCESORIOS ELECTRICOS / APARATOS Y ACCESORIOS ELECTRICOS / UPS NO BREAK	UPS NO BREAK MODELO MT1000, CAPACIDAD DE 1 KVA, 10 SALIDAS TIPO NEMA 5-15R, CON RESPALDO DE BATERIA.	01 04 01 - COORDINACION DE ASUNTOS JURIDICOS	00041 - GRANDE FERRER MAXIMINE	03/09/2019	OFICIAL	SI	\$1,640.24
05-06-06-01-02-00002-00489	MAQUINARIA, OTROS EQUIPOS Y HERRAMIENTAS / EQUIPOS DE GENERACION ELECTRICA, APARATOS Y ACCESORIOS ELECTRICOS / EQUIPO DE GENERACION ELECTRICA, APARATOS Y ACCESORIOS ELECTRICOS / APARATOS Y ACCESORIOS ELECTRICOS / UPS NO BREAK	UPS NO BREAK MODELO MT1000, CAPACIDAD DE 1 KVA, 10 SALIDAS TIPO NEMA 5-15R, CON RESPALDO DE BATERIA.	01 02 01 - ORGANISMO INTERNO DE CONTROL	00033 - HERNÁNDEZ FLORES JUAN GUILLERMO	03/09/2019	OFICIAL	SI	\$1,640.24
05-06-06-01-02-00002-00491	MAQUINARIA, OTROS EQUIPOS Y HERRAMIENTAS / EQUIPOS DE GENERACION ELECTRICA, APARATOS Y ACCESORIOS ELECTRICOS / EQUIPO DE GENERACION ELECTRICA, APARATOS Y ACCESORIOS ELECTRICOS / APARATOS Y ACCESORIOS ELECTRICOS / UPS NO BREAK	UPS NO BREAK MODELO MT1000, CAPACIDAD DE 1 KVA, 10 SALIDAS TIPO NEMA 5-15R, CON RESPALDO DE BATERIA.	01 03 01 - COORDINACION DE ADMINISTRACION	00042 - LÓPEZ AGUIRRE DULCE ELENA	03/09/2019	OFICIAL	SI	\$1,640.24

Clasificación/Nº. de Inventario	Descripción Clasificación	Descripción del Bien	Adscripción	Usuario del Bien	Fecha de Admisión	Regimen de Promoteidad	Contabilizab	Costo de Adquisición
05-06-06-01-02-00002-00492	MAQUINARIA, OTROS EQUIPOS Y HERRAMIENTAS / EQUIPOS DE GENERACION ELECTRICA, APARATOS Y ACCESORIOS ELECTRICOS / APARATOS Y ACCESORIOS ELECTRICOS / APARATOS Y ACCESORIOS ELECTRICOS / UPS NO BREAK.	UPS NO BREAK MODELO INTERRIX, CAPACIDAD DE 1 KVA, 10 SALIDAS TIPO NEMA 5-15 R, CON RESPALDO DE BATERIA.	01 08 01 - DIRECCION DE TECNOLOGIAS Y PLATAFORMAS	00018 - LÓPEZ PÉREZ MAYRA LIZETH	03/09/2019	OFICIAL	SI	\$1,640.24
05-06-06-01-02-00002-00493	MAQUINARIA, OTROS EQUIPOS Y HERRAMIENTAS / EQUIPOS DE GENERACION ELECTRICA, APARATOS Y ACCESORIOS ELECTRICOS / APARATOS Y ACCESORIOS ELECTRICOS / APARATOS Y ACCESORIOS ELECTRICOS / UPS NO BREAK.	UPS NO BREAK MODELO INTERRIX, CAPACIDAD DE 1 KVA, 10 SALIDAS TIPO NEMA 5-15 R, CON RESPALDO DE BATERIA.	01 03 01 - COORDINACION DE ADMINISTRACION	00010 - MARTÍNEZ ZUBIETA MARÍA DEL CARMEN	03/09/2019	OFICIAL	SI	\$1,640.24
05-06-06-01-02-00002-00494	MAQUINARIA, OTROS EQUIPOS Y HERRAMIENTAS / EQUIPOS DE GENERACION ELECTRICA, APARATOS Y ACCESORIOS ELECTRICOS / APARATOS Y ACCESORIOS ELECTRICOS / APARATOS Y ACCESORIOS ELECTRICOS / UPS NO BREAK.	UPS NO BREAK MODELO INTERRIX, CAPACIDAD DE 1 KVA, 10 SALIDAS TIPO NEMA 5-15 R, CON RESPALDO DE BATERIA.	01 07 01 - DIRECCION DE LA COORDINACION INTERINSTITUCIONAL	00024 - MEZA TEJEDA ERNESTO	03/09/2019	OFICIAL	SI	\$1,640.24
05-06-06-01-02-00002-00495	MAQUINARIA, OTROS EQUIPOS Y HERRAMIENTAS / EQUIPOS DE GENERACION ELECTRICA, APARATOS Y ACCESORIOS ELECTRICOS / APARATOS Y ACCESORIOS ELECTRICOS / APARATOS Y ACCESORIOS ELECTRICOS / UPS NO BREAK.	UPS NO BREAK MODELO INTERRIX, CAPACIDAD DE 1 KVA, 10 SALIDAS TIPO NEMA 5-15 R, CON RESPALDO DE BATERIA.	01 05 01 - UNIDAD DE TRANSPARENCIA	00043 - NAVARRO FLORES MIGUEL	03/09/2019	OFICIAL	SI	\$1,640.24
05-06-06-01-02-00002-00496	MAQUINARIA, OTROS EQUIPOS Y HERRAMIENTAS / EQUIPOS DE GENERACION ELECTRICA, APARATOS Y ACCESORIOS ELECTRICOS / APARATOS Y ACCESORIOS ELECTRICOS / APARATOS Y ACCESORIOS ELECTRICOS / UPS NO BREAK.	UPS NO BREAK MODELO INTERRIX, CAPACIDAD DE 1 KVA, 10 SALIDAS TIPO NEMA 5-15 R, CON RESPALDO DE BATERIA.	01 01 01 - OFICINA DE LA SECRETARIA TECNICA	00005 - NAVARRO SERRANO REYNA WENDOLYN	03/09/2019	OFICIAL	SI	\$1,640.24
05-06-06-01-02-00002-00497	MAQUINARIA, OTROS EQUIPOS Y HERRAMIENTAS / EQUIPOS DE GENERACION ELECTRICA, APARATOS Y ACCESORIOS ELECTRICOS / APARATOS Y ACCESORIOS ELECTRICOS / APARATOS Y ACCESORIOS ELECTRICOS / UPS NO BREAK.	UPS NO BREAK MODELO INTERRIX, CAPACIDAD DE 1 KVA, 10 SALIDAS TIPO NEMA 5-15 R, CON RESPALDO DE BATERIA.	01 03 01 - COORDINACION DE ADMINISTRACION	00028 - NAVARRO TORRES JULIO CESAR	03/09/2019	OFICIAL	SI	\$1,640.24
05-06-06-01-02-00002-00498	MAQUINARIA, OTROS EQUIPOS Y HERRAMIENTAS / EQUIPOS DE GENERACION ELECTRICA, APARATOS Y ACCESORIOS ELECTRICOS / APARATOS Y ACCESORIOS ELECTRICOS / APARATOS Y ACCESORIOS ELECTRICOS / UPS NO BREAK.	UPS NO BREAK MODELO INTERRIX, CAPACIDAD DE 1 KVA, 10 SALIDAS TIPO NEMA 5-15 R, CON RESPALDO DE BATERIA.	01 08 01 - DIRECCION DE TECNOLOGIAS Y PLATAFORMAS	00016 - OVIEDO QUINTERO JESÚS ANDRÉS	03/09/2019	OFICIAL	SI	\$1,640.24
05-06-06-01-02-00002-00499	MAQUINARIA, OTROS EQUIPOS Y HERRAMIENTAS / EQUIPOS DE GENERACION ELECTRICA, APARATOS Y ACCESORIOS ELECTRICOS / APARATOS Y ACCESORIOS ELECTRICOS / APARATOS Y ACCESORIOS ELECTRICOS / UPS NO BREAK.	UPS NO BREAK MODELO INTERRIX, CAPACIDAD DE 1 KVA, 10 SALIDAS TIPO NEMA 5-15 R, CON RESPALDO DE BATERIA.	01 08 01 - DIRECCION DE TECNOLOGIAS Y PLATAFORMAS	00016 - OVIEDO QUINTERO JESÚS ANDRÉS	03/09/2019	OFICIAL	SI	\$1,640.24
05-06-06-01-02-00002-00500	MAQUINARIA, OTROS EQUIPOS Y HERRAMIENTAS / EQUIPOS DE GENERACION ELECTRICA, APARATOS Y ACCESORIOS ELECTRICOS / APARATOS Y ACCESORIOS ELECTRICOS / APARATOS Y ACCESORIOS ELECTRICOS / UPS NO BREAK.	UPS NO BREAK MODELO INTERRIX, CAPACIDAD DE 1 KVA, 10 SALIDAS TIPO NEMA 5-15 R, CON RESPALDO DE BATERIA.	01 08 01 - DIRECCION DE TECNOLOGIAS Y PLATAFORMAS	00016 - OVIEDO QUINTERO JESÚS ANDRÉS	03/09/2019	OFICIAL	SI	\$1,640.24
05-06-06-01-02-00002-00501	MAQUINARIA, OTROS EQUIPOS Y HERRAMIENTAS / EQUIPOS DE GENERACION ELECTRICA, APARATOS Y ACCESORIOS ELECTRICOS / APARATOS Y ACCESORIOS ELECTRICOS / APARATOS Y ACCESORIOS ELECTRICOS / UPS NO BREAK.	UPS NO BREAK MODELO INTERRIX, CAPACIDAD DE 1 KVA, 10 SALIDAS TIPO NEMA 5-15 R, CON RESPALDO DE BATERIA.	01 03 01 - COORDINACION DE ADMINISTRACION	00037 - TORRES PIMENTEL JUAN PABLO	03/09/2019	OFICIAL	SI	\$1,640.24
05-06-06-01-02-00002-00502	MAQUINARIA, OTROS EQUIPOS Y HERRAMIENTAS / EQUIPOS DE GENERACION ELECTRICA, APARATOS Y ACCESORIOS ELECTRICOS / APARATOS Y ACCESORIOS ELECTRICOS / APARATOS Y ACCESORIOS ELECTRICOS / UPS NO BREAK.	UPS NO BREAK MODELO INTERRIX, CAPACIDAD DE 1 KVA, 10 SALIDAS TIPO NEMA 5-15 R, CON RESPALDO DE BATERIA.	01 05 01 - UNIDAD DE TRANSPARENCIA	00021 - VALADEZ COSONA PAOLA MAYCEL	03/09/2019	OFICIAL	SI	\$1,640.24
05-06-06-01-02-00002-00503	MAQUINARIA, OTROS EQUIPOS Y HERRAMIENTAS / EQUIPOS DE GENERACION ELECTRICA, APARATOS Y ACCESORIOS ELECTRICOS / APARATOS Y ACCESORIOS ELECTRICOS / APARATOS Y ACCESORIOS ELECTRICOS / UPS NO BREAK.	UPS NO BREAK MODELO INTERRIX, CAPACIDAD DE 1 KVA, 10 SALIDAS TIPO NEMA 5-15 R, CON RESPALDO DE BATERIA.	01 04 01 - COORDINACION DE ASUNTOS JURIDICOS	00007 - VILLALVAZO LÓPEZ JORGE FERNANDO	03/09/2019	OFICIAL	SI	\$1,640.24

Clasificación/No. de Inventario	Descripción Clasificación	Descripción del Bien	Adscripción	Usuario del Bien	Fecha de Adquisición	Regimen de Propiedad	Capitalizab	Costo de Adquisición
05-06-06-01-02-00017-00447	MAQUINARIA, OTROS EQUIPOS Y SERVIDORES / EQUIPOS DE GENERACION ELECTRICA, APARATOS Y ACCESORIOS / EQUIPOS DE GENERACION ELECTRICA, APARATOS Y ACCESORIOS ELECTRICOS / APARATOS Y ACCESORIOS ELECTRICOS BOMBA SUMERGIBLE PARA CISTERNA	1 BOMBA SUMERGIBLE PARA CISTERNA 1 HP 230V 110V CON RUTADOR	01.03.01 - COORDINACION DE ADMINISTRACION	00042 - LÓPEZ AGUIRRE DULCE ELENA	22/11/2019	OFICIAL	SI	\$3,665.10
TOTAL (482)								\$2,853,202.18

Sistema Integral de Contabilidad Gubernamental
CUENTAS BANCARIAS

Banco	Descripción	Cuenta	Ubicación	Bloqueada
05	BBVA			
05	BANCOMER CTA. NO 0112933033	00112933033	AV. VALLARTA 1440 COL.	
05	TAJERTA CORPORATIVA	00113048195	AV. VALLARTA 1440 COL.	
05	PAGO DE PROVEEDORES	00114632141	AV. VALLARTA 1440 COL.	